

- | | |
|-----------------------|------------------------|
| Lott Y = Hällede 2:33 | Lott Af = Hällede 2:43 |
| Lott Z = " 2:34 | Lott Ag = " 2:44 |
| Lott Å = " 2:35 | Lott Ah = " 2:45 |
| Lott Ä = " 2:36 | Lott Ai = " 2:46 |
| Lott Ö = " 2:37 | Lott Ak = " 2:47 |
| Lott Aa = " 2:38 | Lott Al = " 2:48 |
| Lott Ab = " 2:39 | Lott Am = " 2:49 |
| Lott Ac = " 2:40 | Lott An = " 2:50 |
| Lott Ad = " 2:41 | Lott Ao = " 2:51 |
| Lott Ae = " 2:42 | |

Karta

Avstyckning från
HÄLLEDE 2:32
 VÅXTORPS SÖCKEN, LAHOLMS KOMMUN
 HALLANDS LÄN.
 Upprättad vid nymätning år 1975 av:

Eric Skjöldebrand
 Eric Skjöldebrand
 förrättningslantmätare

Lars Roslund
 ingenjör

Skala 1:1000.

FASTIGHETSÄTTSLIG BESKRIVNING, aktbil BE 1.
 TEKNISK BESKRIVNING, aktbil BE 2.

HÄLLEDE 2:8

REGISTRERING

Datum
 1975-05-30

Införing i fastighetsregistret har
 verkställts

Monica Gunnarsson
 För fastighetsregistermyndigheten



Nyttillkomna gränser: 265-281-282-237, 204-283-218, 200-284-222, 249-250-285-286-287-288-289-251, 285-289,
 257-303-304-305-306-307-308-309-310-254, 305-308, 304-309, 303-310, 238-290-291-292-251, 292-238, 262-293-294-295-296-297-298-240,
 263-294, 239-264-298, 263-297, 278-194, 279-299-199, 280-302-301-300-299, 319-318-317-316-193, 223-311-312-313-314-315-224, 283-284.

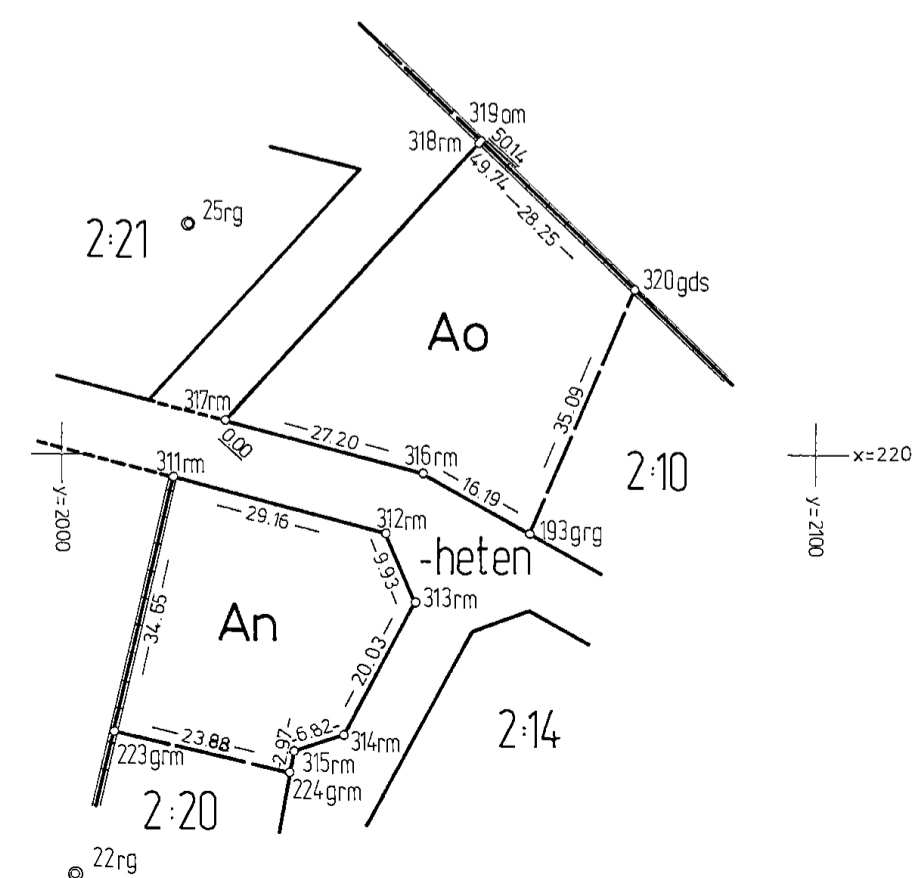

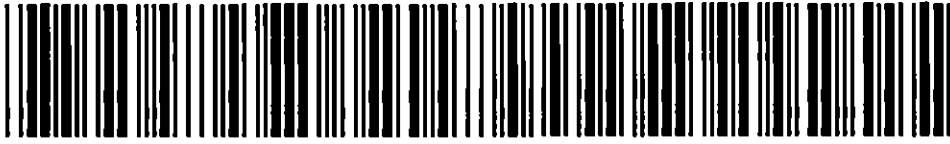
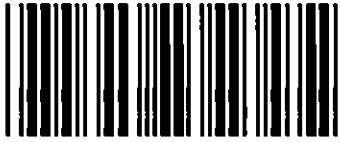

Akt nr:

13 - VÅX - 1204

AU\$13-V\$AX-1204

Halmstads lantmäteridistrikt

Våxtorp
1204

HANDLINGAR

Upprättade år	Dnr
1975	54/75
Ärende	
Avstyckning från Hällede 2:32	
Registerområde	
Våxtorps	
Kommun	Län
Laholms	Hallands

Ankom till
LANTMÄTERIENHETEN I HALLANDS LÄN
161111975
462/75

Till akten hör

1 band
19 numrerade sidor
inneliggande karta
1 annan karta

Nr 1204

Våxtorp

1 band 19 sidor
Kartor: 1 akt / små pl
st pl rull

FASTIGHETSBLDNINGSMYNDIGHETEN
Palmstads lantmäteridistrikt

BESKRIVNING

Datum
1975-04-18

Sida

1
Dnr
54/75

Aktbilaga

BE 1

Ärende Avstyckning från Hälledede 2:32	Kommun Loholm	Län Halland
	Registreringsdatum 1975-05-30	
Registerområde Våxtorp	<input checked="" type="checkbox"/> Uppgift om åtgärd för- rättningen avsett har in- förts i fastighetsregistret	

Monica Sjunnesson
För fastighetsregistermyndigheten

Fastighet, område m m 1	Fig 2	Areal -hektar, m ²		± ändring/summa 4	Ägare, uppgifter till lokal skattemyndighet och andra anmärkningar 5
		delareal 3			
<u>Lotten Y</u>	Hälledede 2;33			1063	Arvid Johanssons dödsbo, c/o Runo Arwidsson, Sjöalt 215, 286 00 Örkelljunga 00-1-12 (samtliga lotter Y-Ao)
<u>Lotten Z</u>	Hälledede 2:34			860	
<u>Lotten Å</u>	Hälledede 2:35			860	
<u>Lotten Ä</u>	Hälledede 2:36			914	
<u>Lotten Ö</u>	Hälledede 2:37			1293	
<u>Lotten Aa</u>	Hälledede 2:38			1042	
<u>Lotten Ab</u>	Hälledede 2:39			878	
<u>Lotten Ac</u>	Hälledede 2:40			975	
<u>Lotten Ad</u>	Hälledede 2:41			913	
<u>Lotten Ae</u>	Hälledede 2:42			1092	
<u>Lotten Af</u>	Hälledede 2:43			1019	
<u>Lotten Ag</u>	Hälledede 2:44			1192	
<u>Lotten Ah</u>	Hälledede 2:45			996	
<u>Lotten Ai</u>	Hälledede 2:46			948	
<u>Lotten Ak</u>	Hälledede 2:47			1060	
<u>Lotten Al</u>	Hälledede 2:48			1062	
<u>Lotten Am</u>	Hälledede 2:49			1063	
<u>Lotten An</u>	Hälledede 2:50			1058	
<u>Lotten Ao</u>	Hälledede 2:51			1405	

I tjänsten

Eric Skjöldebrand
Eric Skjöldebrand
Förrättningslantmätare

ADBDRIFT/ TO

IDAK
75 03 10

1975-03-07

HÄLLEDE 2:32 AVST, VÅXTORPS SN, KOORDINATSYSTEM HÄLLEDE 2:4 MFL
DNR N1 54.75 LR

KOORDINATFÖRTECKNING

PUNKT NR	X	Y	Markering
18	2285.44	1734.19	rg
19	2239.92	1790.62	rg
20	2238.16	1861.40	rg
22	2144.26	2001.85	rg
25	2230.38	2016.67	rg
26	2323.72	1960.83	rg
27	2370.50	1916.03	rg
37	2399.34	1723.65	rg
38	2432.90	1770.76	rg
193	2189.50	2061.87	grg
194	2322.03	1885.92	grg
199	2292.33	1908.74	grg
200	2385.58	1792.35	grg
204	2419.27	1783.23	grg
218	2431.99	1831.09	grm
222	2398.55	1840.05	grm
223	2163.24	2006.88	grm
224	2157.80	2030.17	grm
237	2362.42	1727.87	grm
238	2341.36	1795.00	grm
239	2350.61	1826.71	grm
240	2321.16	1850.53	grm
249	2343.30	1709.97	grm
250	2344.73	1712.21	grm
251	2313.50	1730.36	grm
254	2251.35	1855.72	grm
257	2227.62	1826.06	grm
261	2385.45	1825.98	grm
262	2393.17	1854.43	grm
263	2366.17	1880.01	grm
264	2357.92	1851.76	grm
265	2393.81	1712.48	grm
278	2312.57	1853.27	grm
279	2282.81	1875.58	grm
280	2274.98	1848.38	grm
281	2407.78	1741.11	rm
282	2375.25	1753.95	rm
283	2425.61	1807.10	rm
284	2392.06	1816.18	rm
285	2355.71	1734.58	rm
286	2364.45	1752.40	rm
287	2361.00	1767.68	rm
288	2337.07	1786.89	rm
289	2321.29	1750.88	rm
290	2362.90	1777.79	rm
291	2373.34	1781.28	rm
292	2378.66	1800.92	rm
293	2400.83	1882.66	rm
294	2374.73	1909.30	rm
295	2353.21	1931.25	rm
296	2340.88	1918.92	rm
297	2337.50	1907.20	rm

1975-03-07

HÄLLEDE 2:32 AVST, VÅXTORPS SN, KOORDINATSYSTEM HÄLLEDE 2:4 MFL
DNR N1 54.75 LR

KOORDINATFÖRTECKNING

PUNKT NR	X	Y	Markering
298	2328.39	1875.62	rm
299	2285.81	1886.04	rm
300	2240.20	1885.70	rm
301	2243.96	1876.01	rm
302	2247.97	1869.86	rm
303	2249.47	1808.52	rm
304	2271.28	1791.02	rm
305	2293.06	1773.54	rm
306	2316.42	1754.79	rm
307	2332.28	1790.74	rm
308	2316.71	1803.24	rm
309	2294.93	1820.73	rm
310	2273.13	1838.23	rm
311	2196.89	2014.70	rm
312	2189.46	2042.88	rm
313	2180.34	2046.81	rm
314	2162.77	2037.34	rm
315	2160.67	2030.86	rm
316	2197.45	2047.85	rm
317	2204.36	2021.55	rm
318	2241.11	2055.07	rm
319	2241.41	2055.34	om
320	2221.77	2075.65	gds

- rg = rör i gjutning
- rm = rör i mark
- om = omarkerad
- grg = gammalt rör i gjutning
- grm = gammalt rör i mark
- gds = gammal dubb i sten

System: Hällede 2:4

I tjänsten:

 Lars Roslund
 ingenjör

Ärende	Avstyckning från Hällede 2:32		
	Registerområde Våxtorp	Kommun Laholm	Län Halland
Förrättningslantmätare	Namn Eric Skjöldebrand	Handläggningsställe FBE:s kontor	
	Protokollförare Densamme	Handläggning <input checked="" type="checkbox"/> Utan sammanträde <input type="checkbox"/> Med sammanträde	
Sakägare m m	Namn m m Arvid Johanssons dödsbo genom Runo Arwidsson enligt fullmakt, sökande och ägare till Hällede 2:32		Närvarande
	Yrkande Ursprungligen har yrkats avstyckning av nio styckningslotter, se ansökan, aktbil A. Sökandedödsboet har muntligen utökat yrkandet att gälla samtliga återstående lotter.		
Fastighetsbildningsbeslut	Skäl Styckningslotterna, som samtliga är obebyggda, är avsedda för fritidsändamål. Avstyckning sker helt i enlighet med den för området 1965-09-01 fastställda byggnadsplanen. Lotterna är lämpliga för sitt ändamål.		
	Beslut Fastighetsbildning skall ske enligt karta och beskrivning, aktbilaga KA och BE. Avstyckad fastighet skall inte besvärans av fordran som avses i 10 kap 9 § första stycket fastighetsbildningslagen.		
Fördelning av lörrättningskostnaderna	Sökandedödsboet hela kostnaden		
Aktmottagare	Runo Arwidsson, Sjöalt 215, 286 00 Örkelljunga		
Avslutningsbeslut och besvärshänvisning	Förrättningen avslutas. Den som vill besvara sig får anföra besvär hos Halmstads tingsrätt, fastighetsdomstolen, box 118, 301 03 Halmstad. Besvaren skall vara fastighetsdomstolen tillhanda Datum inom fyra veckor från denna dag eller senast ¹ den 16 maj 1975		

Vid protokollet

Förrättningen godkännes

Protokollet uppsatt/uppvisat

Datum

1975-04-18

Förrättningslantmätare

¹ Om besvär anförs skall vid besvärslagan fogas två avskrifter av denna och av handlingar som eventuellt hör till inlagen.

ANSÖKAN
om fastighetsbildning m m
Datum

75-02-12

Sändes till

Ifylles av myndigheten	
Sida	Aktbilaga
1 (2)	A
Dnr	
Delg nr	

Blanketten bör ifyllas så fullständig som möjligt.
Detta underlättar handläggningen. Markera
med x i tillämpliga rutor. Var god skriv tydligt.

Lantmäterikontoret
Fack

301 86 Halmstad

Glöm inte att fylla i
uppgifter på nästa sida.

FASTIGHETSBLIDNINGSMYNDIGHETEN

Halmstads lantmäteridistrikt

Ink. 75-02-12

Dnr. 54/75

Ansökningen avser ¹ <input type="checkbox"/> avstyckning från : <input type="checkbox"/> annan åtgärd nämligen :		
avstyckning av 9 st tomter från Hällede 2:32 enl. bif. skiss.		
Registerområde (socken).	Kommun	Län
Våxtorp	Laholm	Halland

Uppgifter när ansökningen avser avstyckning

Avstyckningen avser		
<input type="checkbox"/> Helårsbostad	<input type="checkbox"/> Fritidsbostad	<input type="checkbox"/> Jord- eller skogsbruksändamål
<input type="checkbox"/> Annat ändamål nämligen :		
Överlåtelsehandling rörande område som skall avstyckas är		
<input type="checkbox"/> Ej upp- rättad	<input type="checkbox"/> Upprättad ² den (bifogas)	<input type="checkbox"/> Området är bebyggt
<input type="checkbox"/> Byggnadslov är beviljat den:		
Köp, byte eller gåva avseende område av fastighet är giltigt endast om fastighetsbildning har sökts senast sex månader efter den dag överlåtelsehandlingen upprättades.		

Uppgifter om berörda sakägare
skall lämnas på baksidan

Sökandes namnunderskrift³

Anvisningar

¹ En enkel kartskiss kan fogas till ansökningen, t ex i blyerts på genomskinligt papper från tillgänglig karta (förrättningskarta, ekonomisk karta, byggnadslovs-karta e d). Ange om möjligt angränsande fastigheter (eller dessas ägare), vägar, väderstreck o d. Om statligt bostadslån skall utnyttjas eller om förvärvstillstånd eller dispens från byggnadsförbud behövs, bör antecknas om sådant sökts (kopia av eventuellt beslut i sådant ärende bifogas).

² Om överlåtelsehandling är upprättad skall be-
styrkt avskrift av denna insändas (helst i två ma-
skinskrivna exemplar). Observera att köpet annars
kan bli ogiltigt.

³ Har fastighet flera delägare undertecknas an-
sökns av samtliga. Om sökanden är dödsbo bör
kopia av bouppteckning bifogas. Avstyckning får
sökas av förvärvaren av område om överlåtelse-
handling finns upprättad. Ansökan får göras ge-
nom ombud, som skall bifoga fullmakt. Företrädare
för bolag, förening e d skall bifoga registrerings-
bevis eller protokollsutdrag.

Fastighetsbildningsmyndighetens anteckningar

Datum

Handläggningen överlätes på

Enhetschef

12.

Ifylles av myndigheten	
Sida	Aktbilaga
2	A
Dnr	

Blanketten bör ifyllas så fullständigt som möjligt. Detta underlättar handläggningen. Markera med x i ev tillämpliga rutor.
Var god skriv tydligt.

Uppgifter om de personer som berörs av åtgärden (sakägare)

Ägare till	Sakägare i egenskap av	Myndighetens anteckningar
Hällede 2:32	<input type="checkbox"/> Sökande	
Namn, yrke/titel	<input type="checkbox"/> Köpare ⁴	
Runo Arwidsson	<input type="checkbox"/> Säljare ⁴	
Utdelningsadress	Telefon (även riktnummer)	
Sjöalt 215	0435/80183	
Ortsadress (även postnummer)		
286 00 Örskelljunga		
Ägare till	Sakägare i egenskap av	
	<input type="checkbox"/> Sökande	
Namn, yrke/titel	<input type="checkbox"/> Köpare ⁴	
	<input type="checkbox"/> Säljare ⁴	
Utdelningsadress	Telefon (även riktnummer)	
Ortsadress (även postnummer)		
Ägare till	Sakägare i egenskap av	
	<input type="checkbox"/> Sökande	
Namn, yrke/titel	<input type="checkbox"/> Köpare ⁴	
	<input type="checkbox"/> Säljare ⁴	
Utdelningsadress	Telefon (även riktnummer)	
Ortsadress (även postnummer)		
Ägare till	Sakägare i egenskap av	
	<input type="checkbox"/> Sökande	
Namn, yrke/titel	<input type="checkbox"/> Köpare ⁴	
	<input type="checkbox"/> Säljare ⁴	
Utdelningsadress	Telefon (även riktnummer)	
Ortsadress (även postnummer)		
Ägare till	Sakägare i egenskap av	
	<input type="checkbox"/> Sökande	
Namn, yrke/titel	<input type="checkbox"/> Köpare ⁴	
	<input type="checkbox"/> Säljare ⁴	
Utdelningsadress	Telefon (även riktnummer)	
Ortsadress (även postnummer)		

⁴ Vid avstyckning anges både säljare och köpare. Om överlåtelsehandling inte har upprättats men viss köpare till avstyckningsområdet ändå finns anges också denne.

Fullmakt

för min son Runo Arwidsson, Sjöalt, Örskelljunga att godkänna och underskriva köpehandlingar och lantmäterihandlingar vad beträffar Hällede 2:4 av Växtorps socken, Hallands län.

Sjöalt den 30 juli 1969

Judith Johansson
/Judith Johansson/

Bevittnas:

Tora Bergdahl

Ester Bengtsson

F u l l m a k t

fär min broder Runo Arwidsson, Sjöalt 215, 286 00 Örkelljunga att godkänna och underskriva köpehandlingar och lantmäterihandlingar vad beträffar fastigheten Hällede 2:4 av Våxtorps socken, Hallands län.

Glumslöv den 30 juli 1969

Runo Arwidsson

Bevittnas:

Siv Hamnby

Kjell Hamnby

Halmstads lantmäteridistrikt

54/75

Våx

Åtgärdstyper

Berörda fastigheter

Registerområde

Avst.

Hälleda 2:32

Våxtorp

Kommunkod (4) | Kommunnamn (20)

Sökande

1381
Åtgärdstyper, kod

Laholm

Ink datum (8)
75-02-12

Runo Arwidsson
Sjöalt 215
286 00 ÖRKELLJUNGA

Flera sökande

Aktbilaga	Datum	Vidtagen åtgärd eller inkommen handling ¹	Anmärkningar
KA		Förrättningskarta Antal blad <input checked="" type="checkbox"/> Upprättad <input type="checkbox"/> Inte upprättad	
BE1		Beskrivning <input checked="" type="checkbox"/> Fastighetsrättslig beskrivning i särskild aktbilaga (BE)	
BE2		<input type="checkbox"/> Fastighetsrättslig beskrivning på förrättningskartan (KA) <input checked="" type="checkbox"/> Teknisk beskrivning i särskild aktbilaga (BE) <input type="checkbox"/> Teknisk beskrivning på förrättningskartan (KA)	
A	75-02-12	Ansökan	
	75-02-27	Sökande önskar få alla 19 kvarvarande tomterna inom byggnadsplanen avstyckade enl. telefonsamtal	
	75-03-07	Inskor uppdrag	
1-2	-	Fullmakter	
	75-04-09	Underr. om avsl. 4 sid 75-04-18/PR	
PR 1	75-04-18	Avslutning. Protokoll	
		<input type="checkbox"/> Forts på tillägsblad	

¹ Protokoll bilägs som aktbilagor PR 1, PR 2 osv i kronologisk ordning

Underrättelse till byggnadsnämnden (BN)

<input checked="" type="checkbox"/> BN underrättad om förrättningen	Datum, sign 75-02-14/cl	<input checked="" type="checkbox"/> Med BN:s företrädare	Datum, sign 19/2 75/ey
<input type="checkbox"/> BN underrättad om sammanträdet den		Titel, namn: BN:s a.b. ntshes	
<input type="checkbox"/> BN underrättad om sammanträdet den		Resultat av samrådet med BN	
<input checked="" type="checkbox"/> BN underrättad om förrättningens avslutande	75-04-09/CH	<input checked="" type="checkbox"/> Ingen erinran	<input type="checkbox"/> Yttrande inhämtas
Anteckningar om samråd (också datum och sign)		<input type="checkbox"/> Uttalande se aktbil	<input type="checkbox"/> BN:s synpunkter se nedan

Expeditioner från FBM	Exp datum, sign	Expeditioner från FBM	Exp datum, sign
<input type="checkbox"/> Akt till LSI/FRM inom 1 v		<input type="checkbox"/> Underrättelse till IM om likvid m m (27 § FBLK)	
<input checked="" type="checkbox"/> Akt till FRM efter 4 v	75-05-16/cl	<input type="checkbox"/>	
<input type="checkbox"/> Akt till LSI/FRM, förrätt godk		<input type="checkbox"/>	
<input checked="" type="checkbox"/> Aktkopia till ÖLM f v b	- " -	Vid sammanläggning	
<input type="checkbox"/> Aktkopia till sakägaren		<input type="checkbox"/> Underättelse till IM om ansökan	
<input type="checkbox"/>		<input type="checkbox"/> Begäran till IM om yttrande	
<input type="checkbox"/> Fastighetsbildningsbeslut till LSt inom 1 v (25 § FBLK)		Bifogade handlingar:	
<input type="checkbox"/> Tillsändsbeslut till LSI inom 1 v (25 § FBLK)		<input type="checkbox"/> Underrättelse till IM om f-beslut	
<input type="checkbox"/> Begäran om reg till FRM		<input type="checkbox"/> Underrättelse till IM om att sökt sml ej skall genomföras	
<input type="checkbox"/> Akten bifogas			
<input type="checkbox"/> Akten bifogas ej			
<input type="checkbox"/>			

<p>FBM:S BESLUT OM INSTÄLLANDE AV FÖRRÄTTNINGEN</p>	<p>Ansökningen återkallad. Förrättningen inställes. Förrättningskostnaderna skall betalas av</p>
	<p>Den som är missnöjd med beslutet får anföra besvär hos fastighetsdomstolen i länet inom fyra veckor från denna dag.</p>
	<p>(Datum) _____ (Förrättningslantmätare)</p>
	<p>Beslutet godkännes. Jag/vi har inte överlåtit område som ansökningen avsåg. (Stryks om meningen inte gäller.)</p>
<p>(Sökande)</p>	