

# KARTA

Fastighetsreglering berörande  
**KÖRSVEKA 6:13 och SAMFÄLLD VÄGMARK**  
samt därefter avstyckning från  
**KÖRSVEKA 6:13 och 6:17**  
i Knäreds socken, Laholms kommun, Hallands län.

Upprättad genom nymätning år 1974 av

- Lott A20 = Körsveka 6:39
- Lott A21 = " 6:40
- Lott A22 = " 6:41
- Lott A23 = " 6:42
- Lott A24 = " 6:43
- Lott A25 = " 6:44
- Lott A26 = " 6:45
- Lott A27 = " 6:46
- Lott A28 = " 6:47
- Lott A29 = " 6:48

*Eric Skjöldebrand*  
Eric Skjöldebrand  
förrättningslantmätare

*Göran Ottasson*  
Göran Ottasson  
ingenjör

FASTIGHETSÄTTSLIG BESKRIVNING, aktbil BE 1

TEKNISK BESKRIVNING, aktbil BE 2

Skala 1:1000

Lägesangivning 42 49: 74

Dnr 347/73

**REGISTRERING**  
Datum 1974-02-13  
Införing i fastighetsregistret har verkställts bestämd  
.....  
*Helmi Nilsson*  
För fastighetsregleringsmyndigheten

Samtliga gränser nyttillkomna med undantag av 60-1, 54-53, 74-11, 165-300, 115-114

- Lott A1 = Körsveka 6:20
- Lott A2 = " 6:21
- Lott A3 = " 6:22
- Lott A4 = " 6:23
- Lott A5 = " 6:24
- Lott A6 = " 6:25
- Lott A7 = " 6:26
- Lott A8 = " 6:27

- Lott A9 = " 6:28
- Lott A10 = " 6:29
- Lott A11 = " 6:30
- Lott A12 = " 6:31
- Lott A13 = " 6:32
- Lott A14 = " 6:33
- Lott A15 = " 6:34
- Lott A16 = " 6:35
- Lott A17 = " 6:36
- Lott A18 = " 6:37
- Lott A19 = " 6:38

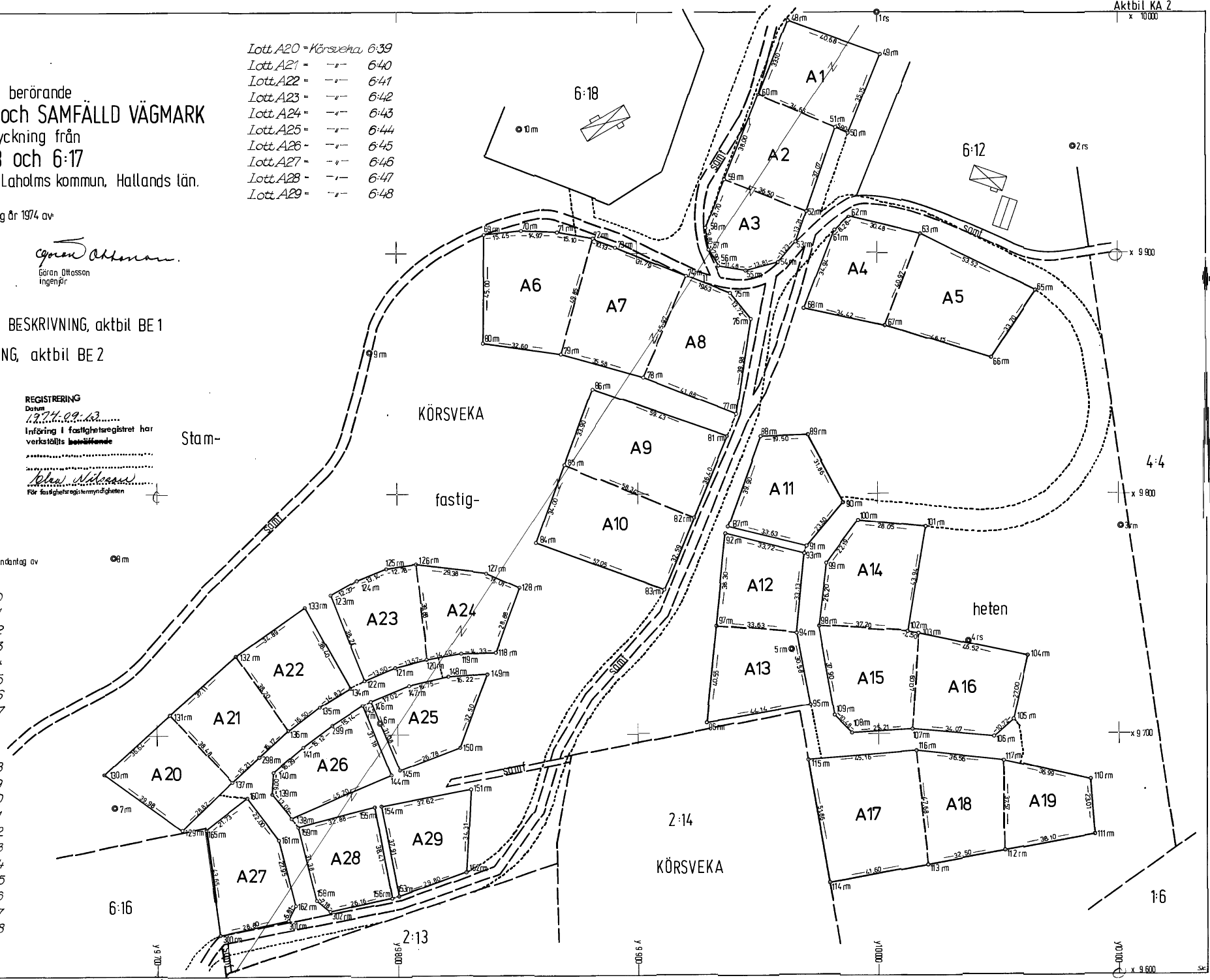

1140/2

# KARTA

Fastighetsreglering berörande  
**KÖRSVEKA 6:13 och SAMFÄLLD VÄGMARK**  
 samt därefter avstyckning från  
**KÖRSVEKA 6:13 och 6:17**  
 i Knäreds socken, Laholms kommun, Hallands län

Upprättad genom nymätning år 1974 av:

*Eric Skjöldebrand*  
 Eric Skjöldebrand  
 förre rättsläsare

*Göran Ottosson*  
 Göran Ottosson  
 ingenjör

FASTIGHETSÄTTSLIG BESKRIVNING,  
 aktbil BE 1

TEKNISK BESKRIVNING,  
 aktbil BE 2

Skala 1:1000

Lägesangivning: 42 49-94

Dnr 347/73

REGISTRERING  
 Datum 1974-09-13  
 Inlösnings i fastighetsregistret har  
 verkställts **konstfärdigt**  
*Eric Skjöldebrand*  
 För fastighetsinskrivning

Lott B1 - Körsveka	649	Lott B20 - Körsveka	668
Lott B2 - " "	650	Lott B21 - " "	669
Lott B3 - " "	651	Lott B22 - " "	670
Lott B4 - " "	652	Lott B23 - " "	671
Lott B5 - " "	653	Lott B24 - " "	672
Lott B6 - " "	654	Lott B25 - " "	673
Lott B7 - " "	655	Lott B26 - " "	674
Lott B8 - " "	656	Lott B27 - " "	675
Lott B9 - " "	657	Lott B28 - " "	676
Lott B10 - " "	658	Lott B29 - " "	677
Lott B11 - " "	659	Lott B30 - " "	678
Lott B12 - " "	660	Lott B31 - " "	679
Lott B13 - " "	661	Lott B32 - " "	680
Lott B14 - " "	662	Lott B33 - " "	681
Lott B15 - " "	663	Lott B34 - " "	682
Lott B16 - " "	664	Lott B35 - " "	683
Lott B17 - " "	665	Lott B36 - " "	684
Lott B18 - " "	666	Lott B37 - " "	685
Lott B19 - " "	667	Lott B38 - " "	686

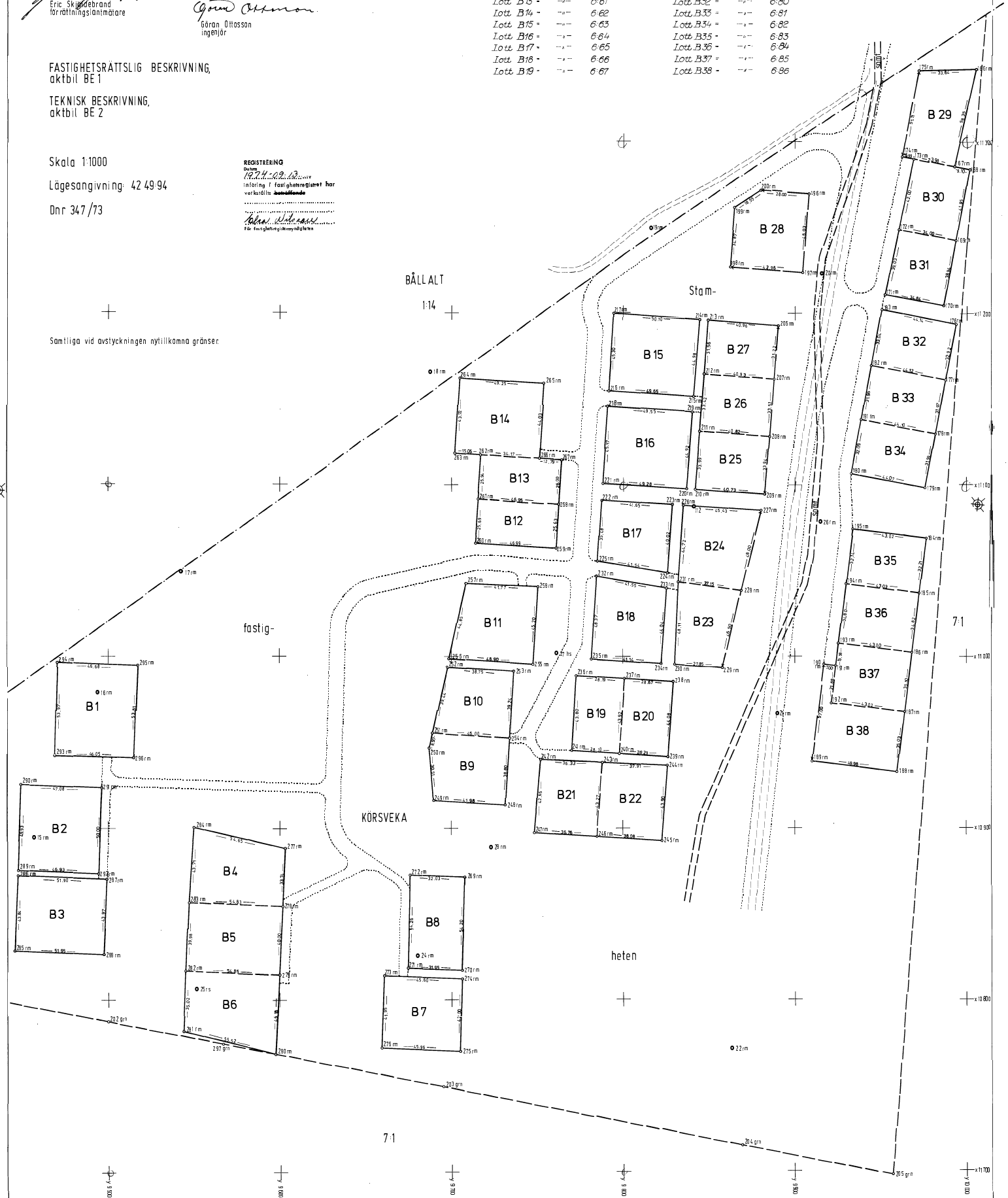

1140/3

Ärende Fastighetsreglering berörande Körsveka 6:13 och samfällid vägmark samt därefter avstyckning från Körsveka 6:13 och 6:17		Kommun Laholm	Län Halland
Registerområde Knäred		Nybildade fastigheter	
Förrättingens ämne <i>Eric Skjöldebrand</i>		Registreringsdatum 1974-09-13	
		<input checked="" type="checkbox"/> Uppgift om åtgärd förrättningen avsett har införts i fastighetsregistret	
		För fastighetsregistermyndigheten <i>Bleu Nilsson</i>	
Fastighet, område, m m	Fig	Arean hektar, m <sup>2</sup> avstår	erhåller
		+ ändring / - summa	Agare, uppgifter till lokal skattemyndighet och andra anmärkningar

FASTIGHETSÄTTSLIG BESKRIVNING  
aktbil BE1

Fig. 1, 3, 5 = Körsveka 6:13

Fig. 2 = Körsveka S:1

Fig. 4, 6, 7 = Körsveka S:2

Nyttillkomna gränser: II-IV-VII, V-VI-III-1, VIII-IX, X-XII-XIII-XVI-XVII, XX-XXI-XXII, XXIII-XIX, XVIII-XV-XIV-XI.

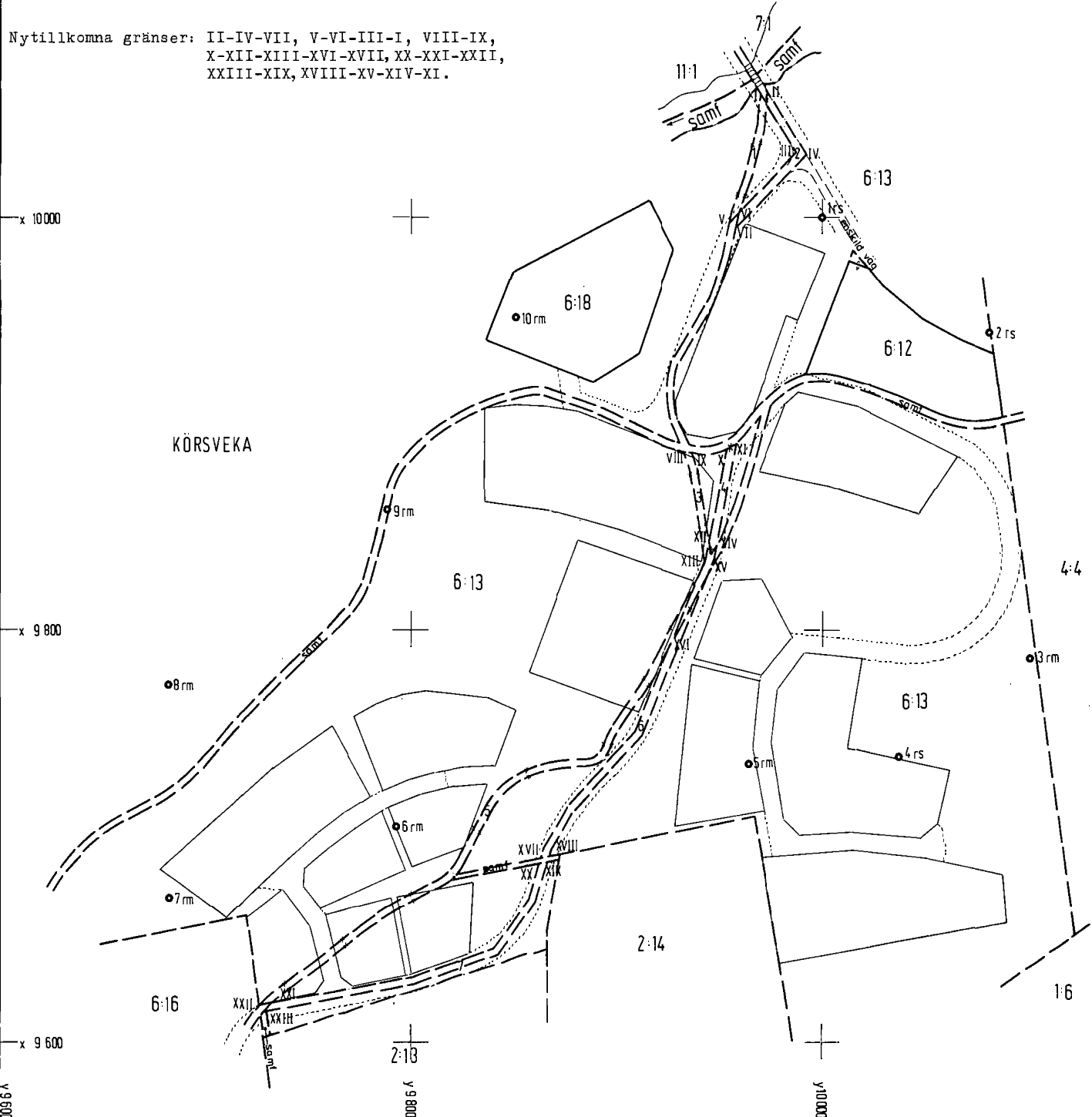

Lantmäteris BI 0345 4. 1973. SRA S:1 m 32323

För de tekniska innehållsvärd

Skala 1:2000	Reg karta, lägesangivning 4249:74
Mätning	Reg karta, lägesangivning SK
Reg karta, lägesangivning	Reg karta, lägesangivning SK

Framställt genom  
kopiering och komplettering av befintligt kartmaterial

114011

Nr 1140 Knäred

Nr 1140 Knäred

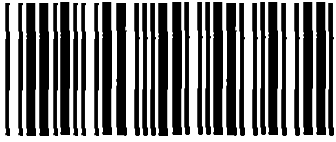

**Akt nr:**

**13 - KNÄ - 1140**

\*AU\$13-KN\$E-1140\*

Knäred  
1140

HANDLINGAR

Upprättade år 1974	Dnr 347/73
Ärende Fastighetsreglering berörande Körsveka 6:13 och samfälld vägmark för Körsveka skifteslag samt därefter avstyckning från Körsveka 6:13 och 6:17	
Registerområde Knäred	
Kommun Laholm	Län Halland

Ankom till  
LÄNSSTYRELSEN I HALLANDS LÄN  
Fastighetsregistermyndigheten  
15 AUG 1974  
680/74

Till akten hör

..... 1 ..... band  
..... 39 ..... numrerade sidor  
..... inneliggande karta  
..... 3 ..... annan karta

Nr 1140 Knäred

1 band 39 sidor  
Kartor: i akt 2 små pl  
/ st pl rull

## FASTIGHETSBLDNINGSMYNDIGHETEN

## BESKRIVNING

Sida

Aktbilaga

Halmstads lantmäteridistrikt

Datum

1  
Dnr

BE 1

1974-08-07

347/73

Arende		Kommun		Län	
Fastighetsreglering berörande Körsveka 6:13 och samf vägmark samt därefter avstyckning från Körsveka 6:13 och 6:17		Laholm		Halland	
Registerområde		Registreringsdatum		Dnr	
Knäred		1974-09-13		680/74	
		<input checked="" type="checkbox"/> Uppgift om åtgärd för rättningen avsett har införts i fastighetsregistret		<i>Olav Nilsson</i> För fastighetsregistermyndigheten	
Fastighet, område m m 1	Fig 2	Areal <del>HEKTAR</del> , m <sup>2</sup>		± ändring/ 4 summa	Ägare, uppgifter till lokal skattemyndighet och andra anmärkningar 5
		avstår 3a	erhåller 3b		
<b>FASTIGHETSREGLERING</b>					
<u>Körsveka 6:13</u>					
	1		215		Fastighetsaktiebolaget Roden
	2	276			
	3		176		
	4	174			
	5		1135		
	6	474			
	7	593		+ 9	
<u>Samfällad vägmark</u>					
	1	215			Samfällda vägmarken samfällad för mantalsatta fastigheter inom Körsveka skifteslag (läga skifte 1865-08-01, akt Knäred 69). Deläggande fastigheter: Körsveka 1:2, 1:3, 1:5-1:11, 2:8-2:10, 2:13, 2:14, 2:22, 2:23, 4:2, 4:4, 5:13, 5:14, 6:8, 6:10, 6:13, 6:16, 6:17, 7:1, 8:1, 10:1 och 11:1.
	2		276		
	3	176			
	4		174		
	5	1135			
	6		474		
	7		593	- 9	
Ersättning: Ingen.					
<b>AVSTYCKNING FRÅN KÖRSVEKA 6:13 EFTER FASTIGHETSREGLERING</b>					
<u>Lotten A1</u>		Körsveka 6:20		1387	Ägare till samtliga lotter: Fastighetsaktiebolaget Roden, Bangårdsgatan 22, 761 00 Norrtälje. 00-1-12 (lotterna A1-A29).
<u>Lotten A2</u>		Körsveka 6:21		1333	
<u>Lotten A3</u>		Körsveka 6:22		1069	
<u>Lotten A4</u>		Körsveka 6:23		1388	
<u>Lotten A5</u>		Körsveka 6:24		1831	
<u>Lotten A6</u>		Körsveka 6:25		1881	
<u>Lotten A7</u>		Körsveka 6:26		1850	
<u>Lotten A8</u>		Körsveka 6:27		1608	

Fastighet, område m m 1	Fig 2	Areal <del>lokter</del> m <sup>2</sup>			± ändring/ 4 summa	Ägare, uppgifter till lokal skattemyndighet och andra anmärkningar 5
		avstår 3a	erhåller 3b			
<u>Lotten A9</u>		Körsveka	6:28		2067	
<u>Lotten A10</u>		Körsveka	6:29		1918	
<u>Lotten A11</u>		Körsveka	6:30		1462	
<u>Lotten A12</u>		Körsveka	6:31		1195	
<u>Lotten A13</u>		Körsveka	6:32		1353	
<u>Lotten A14</u>		Körsveka	6:33		1590	
<u>Lotten A15</u>		Körsveka	6:34		1531	
<u>Lotten A16</u>		Körsveka	6:35		1591	
<u>Lotten A17</u>		Körsveka	6:36		2150	
<u>Lotten A18</u>		Körsveka	6:37		1449	
<u>Lotten A19</u>		Körsveka	6:38		1114	
<u>Lotten A20</u>		Körsveka	6:39		1266	
<u>Lotten A21</u>		Körsveka	6:40		1302	
<u>Lotten A22</u>		Körsveka	6:41		1252	
<u>Lotten A23</u>		Körsveka	6:42		1292	
<u>Lotten A24</u>		Körsveka	6:43		1246	
<u>Lotten A25</u>		Körsveka	6:44		1174	
<u>Lotten A26</u>		Körsveka	6:45		1241	
<u>Lotten A27</u>		Körsveka	6:46		1425	
<u>Lotten A28</u>		Körsveka	6:47		1180	
<u>Lotten A29</u>		Körsveka	6:48		1185	
<u>AVSTYCKNING FRÅN KÖRSVEKA 6:17</u>						
<u>Lotten B1</u>		Körsveka	6:49		2496	Ägare till samtliga lotter: Fastighetsaktiebolaget Roden, Bangårdsgatan 22, 761 00 Norr- tälje. 00-1-12 (lotterna B1-B38)
<u>Lotten B2</u>		Körsveka	6:50		2346	
<u>Lotten B3</u>		Körsveka	6:51		2281	
<u>Lotten B4</u>		Körsveka	6:52		2104	
<u>Lotten B5</u>		Körsveka	6:53		2193	

## FASTIGHETSBLDNINGSMYNDIGHETEN

## BESKRIVNING

3

BE 1

Datum

Dnr

1974-08-07

347/73

Fastighet, område m m 1	Fig 2	Areal hektar, m <sup>2</sup>		± ändring/ 4 summa	Ägare, uppgifter till lokal skattemyndighet och andra anmärkningar 5
		avstår 3a	erhåller 3b		
<u>Lotten B6</u>		Körsveka 6:54		2220	
<u>Lotten B7</u>		Körsveka 6:55		1919	
<u>Lotten B8</u>		Körsveka 6:56		1736	
<u>Lotten B9</u>		Körsveka 6:57		1733	
<u>Lotten B10</u>		Körsveka 6:58		1635	
<u>Lotten B11</u>		Körsveka 6:59		2025	
<u>Lotten B12</u>		Körsveka 6:60		1205	
<u>Lotten B13</u>		Körsveka 6:61		1219	
<u>Lotten B14</u>		Körsveka 6:62		2161	
<u>Lotten B15</u>		Körsveka 6:63		2247	
<u>Lotten B16</u>		Körsveka 6:64		2220	
<u>Lotten B17</u>		Körsveka 6:65		1564	
<u>Lotten B18</u>		Körsveka 6:66		1902	
<u>Lotten B19</u>		Körsveka 6:67		1233	
<u>Lotten B20</u>		Körsveka 6:68		1252	
<u>Lotten B21</u>		Körsveka 6:69		1566	
<u>Lotten B22</u>		Körsveka 6:70		1652	
<u>Lotten B23</u>		Körsveka 6:71		1528	
<u>Lotten B24</u>		Körsveka 6:72		1901	
<u>Lotten B25</u>		Körsveka 6:73		1381	
<u>Lotten B26</u>		Körsveka 6:74		1364	
<u>Lotten B27</u>		Körsveka 6:75		1284	
<u>Lotten B28</u>		Körsveka 6:76		1892	
<u>Lotten B29</u>		Körsveka 6:77		1741	
<u>Lotten B30</u>		Körsveka 6:78		1406	
<u>Lotten B31</u>		Körsveka 6:79		1341	
<u>Lotten B32</u>		Körsveka 6:80		1454	
<u>Lotten B33</u>		Körsveka 6:81		1408	

## FASTIGHETSBLDNINGSMYNDIGHETEN

## BESKRIVNING

Sida

Aktbilaga

4

BE 1

Datum

Dnr

1974-08-07

347/73

Fastighet, område m m 1	Fig 2	Areal <del>hektar</del> , m <sup>2</sup>			Ägare, uppgifter till lokal skattemyndighet och andra anmärkningar 5
		avstår 3a	erhåller 3b	± ändring/ 4 summa	
<u>Lotten B34</u>		Körsveka	6:82	1410	
<u>Lotten B35</u>		Körsveka	6:83	1386	
<u>Lotten B36</u>		Körsveka	6:84	1499	
<u>Lotten B37</u>		Körsveka	6:85	1511	
<u>Lotten B38</u>		Körsveka	6:86	1907	

I tjänsten

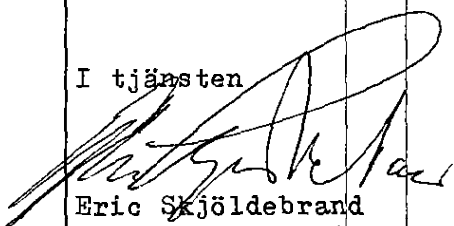

Eric Skjöldebrand  
förrättningslantmätare.

1974-07-30

Dnr 347/73

Fastighetsreglering berörande Körsveka 6:13 och samfällid väg-  
mark samt därefter avstyckning från Körsveka 6:13 och 6:17  
i Laholms kommun

Koordinatförteckning

Punkt	Markering	Koordinater	
		x.	y
Polygonpunkter (KA 1 och 2)			
1	rs	10 000,00	10 000,00
2	rs	9 944,14	081,44
3	rm	786,32	101,18
4	rs	738,67	037,39
5	rm	735,42	9 964,09
6	rm	704,77	792,81
7	rm	670,01	682,54
8	rm	773,79	682,08
9	rm	858,64	788,54
10	rm	951,60	851,04
Gränspunkter (KA 1)			
48	rm	9 996,62	9 962,95
49	rm	982,54	10 001,13
50	rm	949,93	9 987,98
51	rm	952,23	982,58
52	rm	917,25	970,50
53	rm	904,65	966,15
54	rm	896,20	958,75
55	rm	892,78	945,36
56	rm	894,74	934,06
57	rm	901,39	929,87
58	rm	910,38	928,52
59	rm	930,55	936,57
60	rm	965,86	950,67
61	rm	909,49	982,14
62	rm	915,01	988,27
63	rm	907,95	10 017,84
65	rm	884,26	065,88
66	rm	856,37	047,10
67	rm	869,82	003,09
68	rm	876,98	9 969,43
69	rm	907,54	836,41
70	rm	909,16	851,74
71	rm	908,42	866,65
72	rm	905,89	881,50
73	rm	902,33	890,99
74	rm	890,54	920,52
75	rm	883,29	938,70
76	rm	872,56	947,24
77	rm	833,04	941,30
78	rm	848,33	902,38
79	rm	857,95	868,17
80	rm	862,57	835,89
81	rm	823,86	937,46
82	rm	790,22	923,58
83	rm	760,11	911,15

## FASTIGHETSBLDNINGSMYNDIGHETEN

## TEKNISK BESKRIVNING

forts.

84	rm	9 779,76	9 857,66
85	rm	811,68	869,45
86	rm	843,43	881,32
87	rm	786,21	937,80
88	rm	823,75	951,34
89	rm	824,40	970,76
90	rm	796,33	985,63
91	rm	778,27	970,40
92	rm	783,39	936,76
93	rm	775,25	969,42
94	rm	742,34	966,19
95	rm	712,30	971,95
96	rm	705,02	928,48
97	rm	745,23	932,73
98	rm	745,22	975,40
99	rm	771,26	978,46
100	rm	788,92	991,78
101	rm	786,08	10 019,68
102	rm	742,76	012,43
103	rm	741,95	016,90
104	rm	732,36	062,31
105	rm	706,08	056,17
106	rm	699,03	048,13
107	rm	701,96	014,20
108	rm	700,41	9 989,07
109	rm	707,90	981,73
110	rm	681,18	10 088,24
111	rm	658,23	089,90
112	rm	651,51	052,44
113	rm	645,77	020,49
114	rm	638,43	9 979,58
115	rm	689,55	970,85
116	rm	693,08	10 015,83
117	rm	689,09	052,04
118	rm	734,06	9 840,78
119	rm	733,60	826,45
120	rm	731,13	812,25
121	rm	727,76	799,12
122	rm	722,51	786,64
123	rm	757,95	772,36
124	rm	763,94	783,17
125	rm	768,86	795,34
126	rm	770,74	807,97
127	rm	767,12	837,01
128	rm	761,06	850,76
129	rm	660,60	710,52
130	rm	683,88	678,12
131	rm	708,43	705,20
132	rm	733,02	732,98
133	rm	752,89	761,66
134	rm	719,43	780,33
135	rm	711,47	767,82
136	rm	701,62	754,63
137	rm	680,42	731,44
138	rm	665,28	755,91
139	rm	675,46	747,79
140	rm	684,46	748,33
141	rm	695,00	760,88

## FASTIGHETSBLDNINGSMYNDIGHETEN

## TEKNISK BESKRIVNING

forts.

143	rm	9 712,18	9 785,73
144	rm	683,28	797,43
145	rm	685,25	800,90
146	rm	713,91	789,05
147	rm	720,35	804,86
148	rm	724,14	821,16
149	rm	725,16	837,32
150	rm	694,74	825,94
151	rm	677,36	830,28
152	rm	643,08	828,41
153	rm	633,14	800,34
154	rm	670,40	793,30
155	rm	670,03	790,51
156	rm	632,26	797,43
158	rm	631,29	766,21
159	rm	661,74	758,69
160	rm	673,89	737,57
161	rm	656,26	750,72
162	rm	629,14	757,54
165	rm	660,57	720,40
298	rm	690,85	742,53
299	rm	704,09	772,92
300	rm	617,25	726,09
301	rm	623,18	754,26
302	rm	626,88	771,84

## Polygonpunkter (KA 3)

15	rm	10 895,01	9 456,79
16	rm	978,95	493,61
17	rm	11 049,24	542,46
18	rm	165,41	687,58
19	rm	249,39	815,99
20	rm	223,53	915,52
21	rm	10 966,81	889,89
22	rm	771,36	863,40
24	rm	825,90	680,38
25	rs	806,68	551,39
26	rm	11 078,54	915,01
27	hs	001,76	761,45
28	rm	10 888,81	722,97
112		11 087,42	841,21

## Gränspunkter (KA 3)

166	rm	11 342,54	10 005,46
167	rm	285,59	9 992,74
168	rm	283,91	10 001,68
169	rm	242,70	9 993,92
170	rm	204,45	986,71
171	rm	210,76	952,44
172	rm	248,95	960,51
173	rm	290,04	969,20
174	rm	291,33	962,34
175	rm	341,55	971,86
176	rm	193,55	993,87
177	rm	161,21	987,81

## FASTIGHETSBLDNINGSMYNDIGHETEN

## TEKNISK BESKRIVNING

forts.

178	rm	11	129,81	9	981,93
179	rm		098,38		976,05
180	rm		106,65		932,78
181	rm		138,15		938,65
182	rm		169,53		944,50
183	rm		201,97		950,54
184	rm		068,74		976,68
185	rm		036,82		972,70
186	rm		002,31		968,40
187	rm	10	967,52		964,06
188	rm		932,80		959,73
189	rm		938,90		910,11
190	rm		995,46		917,06
191	rm		994,59		923,98
192	rm		972,89		921,36
193	rm	11	007,68		925,63
194	rm		042,18		929,93
195	rm		074,05		933,90
196	rm		269,77		908,13
197	rm		223,79		904,93
198	rm		226,88		862,04
199	rm		261,65		864,63
200	rm		271,71		880,22
206	rm		192,56		890,32
207	rm		161,47		887,86
208	rm		128,11		885,23
209	rm		094,31		882,56
210	rm		097,32		842,02
211	rm		131,17		844,58
212	rm		164,45		847,09
213	rm		195,88		849,46
214	rm		196,22		844,49
215	rm		151,40		840,93
216	rm		154,46		791,46
217	rm		199,60		794,52
218	rm		145,71		790,80
219	rm		142,37		840,17
220	rm		097,70		837,01
221	rm		100,64		787,87
222	rm		090,71		787,23
223	rm		088,36		828,75
224	rm		048,44		825,84
225	rm		055,31		784,93
226	rm		087,83		835,21
227	rm		084,91		880,48
228	rm		038,32		869,01
229	rm	10	993,18		857,90
230	rm		995,17		830,13
231	rm	11	043,22		832,14
232	rm		046,54		784,33
233	rm		039,58		825,25
234	rm	10	995,66		822,18
235	rm		998,29		781,22
236	rm		988,76		772,61
237	rm		987,07		800,72
238	rm		985,36		829,30
239	rm		941,37		826,03
240	rm		943,22		797,87
241	rm		945,05		769,89
242	rm		939,74		751,60

## FASTIGHETSBLIDNINGSMYNDIGHETEN

## TEKNISK BESKRIVNING

forts.

243	rm	10	938,10	9	787,84	
244	rm		936,38		825,65	
245	rm		892,58		822,56	
246	rm		894,97		784,64	
247	rm		897,28		748,03	
248	rm		913,43		731,36	
249	rm		916,01		689,46	
250	rm		946,43		686,90	
251	rm		955,18		688,87	
252	rm		993,63		697,52	
253	rm		991,21		736,18	
254	rm		952,10		733,76	
255	rm		995,35		747,41	
256	rm		998,63		698,65	
257	rm	11	042,36		708,49	
258	rm		040,43		750,19	
259	rm		062,82		760,67	
260	rm		065,71		713,77	
261	rm		091,34		715,37	
262	rm		117,21		716,98	
263	rm		118,37		701,98	
264	rm		161,97		704,72	
265	rm		159,02		753,84	
266	rm		115,09		751,05	
267	rm		114,32		763,84	
268	rm		088,37		762,25	
269	rm	10	871,45		707,82	
270	rm		817,27		706,29	
271	rm		818,47		674,32	
272	rm		872,73		675,83	
273	rm		814,02		660,55	
274	rm		812,22		706,13	
275	rm		770,25		704,99	
276	rm		772,17		659,10	
277	rm		888,31		603,23	
278	rm		854,61		601,77	
279	rm		814,66		600,03	
280	rm		768,53		597,53	
281	rm		782,04		543,69	
282	rm		817,03		545,20	
283	rm		856,97		546,99	
284	rm		900,57		550,00	
285	rm		828,86		445,46	
286	rm		872,65		447,45	
287	rm		870,58		499,31	
288	rm		826,65		497,42	
289	rm		875,72		447,55	
290	rm		925,57		449,19	
291	rm		923,67		496,21	
292	rm		873,77		494,46	
293	rm		942,67		468,84	
294	rm		996,52		470,42	
295	rm		994,81		517,15	
296	rm		941,15		514,85	
297	grn		774,52		567,01	
Fotogrametriskt bestämda	{	202	grn		787,68	499,98
		203	grn		749,51	695,11
		204	grn		715,12	869,27
		205	grn		697,88	956,93

rs = rör i sten  
rm = rör i mark  
hs = hål i sten  
grn = gammal råsten

System : Körsveka gk år 1968

I tjänsten



Göran Ottosson

Ingenjör

Ärende	Fastighetsreglering berörande Kårsveka 6:13 och samfällid vägmark för Kårsveka skifteslag samt därefter avstyckning från Kårsveka 6:13 och 6:17		
	Registerområde Knäred	Kommun Laholm	Län Halland
Förätningslantmätare	Namn Eric Skjöldebrand	Handlägningsställe FBM:s kontor	
Protokollförare	Namn Densamme	Handläggning <input type="checkbox"/> Utan sammanträde <input checked="" type="checkbox"/> Med sammanträde	
Sakägare m m	Namn m m Se sakägareförteckning, aktbil C.	Närvarande Ingen	
Yrkande	<p>Ägaren till fastigheterna Kårsveka 6:13 och 6:17 har yrkat avstyckning av samtliga styckningslotter inom det planområde, som erhållit fastställd byggnadsplan 1972-06-15, se ansökan aktbil A1.</p> <p>I särskild ansökan, se aktbil A2, har ägarebolaget utökad sitt yrkande att gälla fastighetsreglering berörande samfällida vägar inom kvartersmark.</p> <p>I skrivelse, se aktbil B, har sökandebolaget preciserat sitt yrkande beträffande samfällida vägmarken att gälla flyttning till byggnadsplanens kvartersvägar istället för borttagande av samfälligheter.</p>		
Förslag till fastighetsreglering	<p>Till kallelsen har fogats en skiss utvisande ungefärligt genomförande av den yrkade fastighetsregleringen.</p> <p>På den karta, som upprättats före dagens sammanträde, har genomförandet preciserats.</p>		

1974-08-07

Fastighetsbildningsbeslut	Skäl Fastighetsregleringen avser att förenkla plangenomförandet och den på regleringen följande avstyckningen. Fastighetsregleringen innebär ringa arealförändring.  Avstyckningen avser att tillskapa fritidsfastigheter. Styckningslotterna är lämpliga för sitt ändamål. Fastighetsbildningen sker enligt den fastställda byggnadsplanen. I några få fall har mindre avsteg gjorts efter lämplighetsprövning, främst beroende på detaljer i topografi och utfört vägarbete.
	Beslut Fastighetsbildning skall ske enligt karta och beskrivning, aktbilaga KA och BE. Avstyckad fastighet skall inte besvärans av fordran som avses i 10 kap 9 § första stycket fastighetsbildningslagen.
Tillträde	Tillträde sker så snart fastighetsbildningsbeslutet vunnit laga kraft
Ersättningsbeslut	Skäl Något yrkande om ersättning för avstådd arealskillnad har ej inlämnats. Denna arealskillnad är av mycket ringa storlek.
	Beslut Ersättning skall ej utgå
Fördelning av förrättningskostnader	Fastighetsaktiebolaget Roden hela kostnaden
Aktmottagare	Fastighetsaktiebolaget Roden, Bangårdsgatan 22, 761 00 Norrtälje
Avslutningsbeslut och besvärshänvisning	Förrättningen avslutas. Den som vill besvara sig får anföra besvär hos Hallands Södra tingsrätt, fastighetsdomstolen, box 33, 301 02 Halmstad
	Datum inom fyra veckor från denna dag eller senast 1974-09-04 Om besvär anförs skall vid besvärslagan fogas två avskrifter av denna och av handlingar som eventuellt hör till inläggen

Vid protokoll

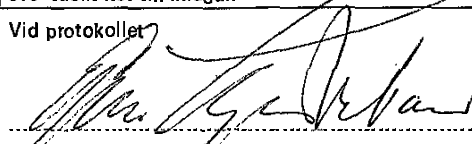

Protokollet uppsatt/uppvisat

Datum

1974-08-07

Förrättningslantmätare

Förrättningen godkännes

Blanketten bör fyllas så fullständigt som möjligt.  
 Detta underlättar handläggningen. Markera  
 med x i tillämpliga rutor. Var god skriv tydligt.

## ANSÖKAN om fastighetsbildning m m

Datum

28.9.1973

Sändes till

Halmstads Lantmäteridistrikt  
 Kyrkogatan 13  
 302 42 HALMSTAD

Myndighetens stämpel (ankomstdag och diarienummer)

FASTIGHETSBIKDNINGSMYNDIGHETEN

Halmstads lantmäteridistrikt

Ink. 73-10-01.....

Dnr. 347/73.....

Ansökan avser<sup>1</sup>

avstyckning från  annan åtgärd nämligen

Körsveka 6:13 och 6:17 enligt bilagda kartor.

Socken/samhälle Knäred	Kommun Knäred	Län Hallands
---------------------------	------------------	-----------------

Uppgifter när ansökan avser avstyckning

Förrättningen avser			
<input type="checkbox"/> helårs- bostad	<input checked="" type="checkbox"/> fritids- bostad	<input type="checkbox"/> jord- eller skogs- bruksändamål	<input type="checkbox"/> annat ändamål
Överlåtelsehandling rörande område som skall avstyckas är <sup>2</sup>		Området är	Datum för bygg- nadslov om så- dant är beviljat
<input type="checkbox"/> ej upprättad		<input type="checkbox"/> upprättad den	<input type="checkbox"/> bebyggt

Berörda sakägare<sup>3</sup>

Namn (sökande), yrke/titel	Agare till
Fastighets AB Roden	Körsveka 6:13 och 6:17
Adress (även postnummer)	Telefon (även riktnummer)
Bangårdsgatan 22, 761 00 Norrtälje	0176/12341
Namn, yrke/titel	Agare till
Adress (även postnummer)	Telefon (även riktnummer)
Namn, yrke/titel	Agare till
Adress (även postnummer)	Telefon (även riktnummer)
Namn, yrke/titel	Agare till
Adress (även postnummer)	Telefon (även riktnummer)

Sökandens namnunderskrift<sup>4</sup>

FASTIGHETS AB RODEN

  
 /Leif Gullström/

<sup>1</sup> En enkel kartsnitt bör fogas till ansöknigen, tex i blyerts på genomskinligt papper från tillgänglig karta (förrättningskarta, ekonomisk karta, byggnadslovs-karta e d). Ange om möjligt angränsande fastigheter (eller dessas ägare), vägar, väderstreck o d. Om ställigt bostads-lån skall utnyttjas eller om förvärvstillstånd eller dispens från byggnadsförbud behövs, bör antecknas om sådant sökts (kopia av eventuellt beslut i sådant ärende bifogas).

<sup>2</sup> Om överlåtelsehandling är upprättad skall bestyrkt avskrift av denna insändas (helst i två maskinskrivna exemplar). För att överlåtelse av del av fastighet genom köp, byt eller gåva skall vara giltig fordras att avstyckning sökts senast sex månader efter den dag då överlåtelsehandlingen upprättades.

<sup>3</sup> Vid avstyckning anges både säljare och köpare. Om överlåtelsehandling inte har upprättats men viss köpare till avstyckningsområdet ändå finns anges denne här. Om utrymmet inte är tillräckligt kan också blankettens baksida användas.

<sup>4</sup> Har fastighet flera delägare undertecknas ansökan av samtliga. Avstyckning får sökas av förvärvaren av område om överlåtelsehandling finns upprättad. Ansökan får göras genom ombud, som skall bifoga fullmakt. Företrädare för bolag, förening e d skall bifoga registreringsbevis eller protokollsutdrag.

Blanketten bör fyllas så fullständigt som möjligt. Detta underlättar handläggningen. Markera med x i tillämpliga rutor. Var god skriv tydligt.

ANSÖKAN om fastighetsbildning m m

Datum

11.12.1973

Sändes till

Halmstads Lantmäteridistrikt

Myndighetens stämpel (ankomstdag och diarienummer)

FASTIGHETSBLDNINGSMYNDIGHETEN  
Halmstads lantmäteridistrikt  
fnk... 73-12-12 .....  
Dnr.....

Ansökan avser<sup>1</sup>

avstyckning från       annan åtgärd nämligen

Ansökan om fastighetsreglering av samfälda vägar inom kvartermark ingående i fastställd byggnadsplan för Körsveka 6:13

Socken/samhälle Knäred	Kommun Knäred	Län Hallands
---------------------------	------------------	-----------------

Uppgifter när ansökan avser avstyckning

Förrättningen avser			<input type="checkbox"/> annat ändamål
<input type="checkbox"/> helårsbostad	<input type="checkbox"/> fritidsbostad	<input type="checkbox"/> jord- eller skogsbruksändamål	
Överlåtelsehandling rörande område som skall avstyckas är <sup>2</sup>		Området är	Datum för byggnadslov om sådant är beviljat
<input type="checkbox"/> ej upprättad	<input type="checkbox"/> upprättad den	<input type="checkbox"/> bebyggt	

Berörda sakägare<sup>3</sup>

Namn (sökande), yrke/titel Fastighets AB Roden	Ägare till Körsveka 6:13
Adress (även postnummer) Bangårdsgatan 22, 761 00 Norrtälje	Telefon (även riktnummer) 0176/12341
Namn, yrke/titel	Ägare till
Adress (även postnummer)	Telefon (även riktnummer)
Namn, yrke/titel	Ägare till
Adress (även postnummer)	Telefon (även riktnummer)
Namn, yrke/titel	Ägare till
Adress (även postnummer)	Telefon (även riktnummer)

Sökandens namnunderskrift<sup>4</sup>

FASTIGHETS AB RODEN

*[Handwritten signature]*

Lantmäteriet Bl 0211, 25.000. SFA 92823

<sup>1</sup> En enkel kartskiss bör fogas till ansöknigen, tex i blyerts på genomskinligt papper från tillgänglig karta (förrättningskarta, ekonomisk karta, byggnadslovs-karta o d). Ange om möjligt angränsande fastigheter (eller dessas ägare), vägar, väderstreck o d. Om ställigt bostads-lån skall utnyttjas eller om förvärvstillstånd eller dispens från byggnadsförbud behövs, bör antecknas om sådant söks (kopia av eventuellt beslut i sådant ärende bifogas).

<sup>2</sup> Om överlåtelsehandling är upprättad skall bestyrkt avskrift av denna insändas (helst i två maskinskrivna exemplar). För att överlåtelse av del av fastighet genom köp, byte eller gåva skall vara giltig fordras att avstyckning söks senast sex månader efter den dag då överlåtelsehandlingen upprättades.

<sup>3</sup> Vid avstyckning anges både säljare och köpare. Om överlåtelsehandling inte har upprättats men viss köpare till avstyckningsområdet ändå finns anges denne här. Om utrymmet inte är tillräckligt kan också blankettens baksida användas.

<sup>4</sup> Har fastighet flera delägare undertecknas ansökan av samtliga. Avstyckning får sökas av förvärvaren av område om överlåtelsehandling finns upprättad. Ansökan får göras genom ombud, som skall bitoga fullmakt. Företrädare för bolag, förening o d skall bitoga registreringsbevis eller protokollsutdrag.

29.

AKTBIL 8  
FASTIGHETSBLDNINGSMYNDIGHETEN

Halmstads lantmäteridistrikt  
Ink. 74-03-21.....

Dnr.....

FASTIGHETS AKTIEBOLAGET

# RODEN

BANGÅRD SGATAN 22 • 76100 NORRTÄLJE • TELEFON 0176-123 41, 118 88 • BANKGIRO 451-8080 • POSTGIRO 64 88 02-1

Norrtälje 19. 3. 1974

Fastighetsbildningsmyndigheten  
Kyrkogatan 13

302 42 HALMSTAD

Avstyckning Körsveka 6:13 och 6:17, Knäreds socken och kommun

Kopia av registreringsbevis bilägges.

Beträffande samfällda vägar som kolliderar med kvartersmark föreslår vi en fastighetsreglering med syfte att flytta vägrätten till kommande kvartersvägar samt i övrigt bibehålla samfälligheten inom planområdena. Någon ersättning härför kan det ej bli tal om då någon rättighet ej upphör. Samfällighetsägarna får däremot vissa vägsträckor helt nybyggda utan kostnad för dem.

Då försäljning kommer att påbörjas i påsk, samtidigt som utbyggnaden med vägar, VA och el, är vi mycket tacksamma om avstyckningen av de enskilda tomtplatserna kunde ske så snart som möjligt. Detta för att förvärvstillstånd (för danskar), lagfart och låntransaktioner skall kunna genomföras utan dröjsmål.

Beträffande de västligaste tomtplatser på 6:13 yrkar vi ej på någon ytterligare uppdelning då broschyrer och priser är fastställda och offentliga.

Samtliga anläggningar inom fastigheterna, grönområden, vägar och VA-anläggningar, kommer att bli föremål för en kommande förzättning enligt LGA-lagen.

Beträffande den sydligaste tomtplatsen på de östra kvarteren inom 6:13 förordar även vi att den lilla kvartersdelen ingår i tomten.

Med vänliga hälsningar  
FASTIGHETS AB RODEN

*Leif Gullström*  
Leif Gullström

Dnr 347/73

Sammanträdesdatum 1 1974-08-07

3

2

4

Sakägare m m	Nr	Sammanträde en ligt ovan nr	Anteckning om närvaro m m	Akt- bilaga
För fastighet (område)  Sökande  Fastighets AB Roden /Leif Gullström/ Bangårdsgatan 22 761 00 NORRTÄLJE	1	1		
För fastighet (område)  Delägarna i samfälld mark till Körsveka skiftes lag	2	1		
För fastighet (område) Körsveka 1:2  Meddelande om kungörelsedel- givning  Karl Evald Nilsson Körsveka 1 310 20 KNÄRED		1		
För fastighet (område)  Underrättelse  Byggnadsnämnden i Laholms kommun Stortorget 9 312 00 LAHOLM		1		
För fastighet (område) Körsveka 11:1  Meddelande om kungörelsedel- givning  Gustaf Sidof Johansson Körsveka 11 310 20 KNÄRED		1		
För fastighet (område)		1		

nr 15.079/72 (1-5/0-5 lu) I  
st 1

KUNGL. PATENT- OCH REGISTRERINGSVERKET

AKTIEBOLAGSREGISTRERET

Bolags nr

556-088.506-2

registrerad den

30 juli 1963

Fastighetsaktiebolaget Roden med säte i Norrtälje kommun, AB:

Registreringsnummer	Datum för registrering	kungäro	Aktiebolagets uppgift till kr	varav inbetalt kr	Bolagets nuvarande firma registrerad den
9	19/6	1972	30/6	—	16 september 1963

Registreringsbevis

Styrelsen utgöres av Karl Leif Gullström, med Gudrun Maria Margareta Gullström såsom suppleant, båda i Norrtälje kommun, AB. Firman tecknas av Karl Leif Gullström och Gudrun Maria Margareta Gullström var för sig.

Bolagets tidigare firma:

Aktiebolaget Göteba-Ett Hundrätretton, reg. den 30 juli 1963.

### Registreringsbevis

Att denna kopia innehåller de senaste i aktiebolagsregistret för ifrågavarande aktiebolag beträffande styrelse och firma-teckning intagna uppgifter bekräftar

Stockhol den 23/7 1973

I tjänsten

*AE*



FOTOSTATKOPIA  
Överensstämmer med originalet  
Bilagast

*Jungfru Edna*

01500

EXPEDITIONSAVGIFT INKLUDERAD

LIC.Nr.001



23.7.73

Handling som delges <sup>1</sup>		<input type="checkbox"/> Kallelse till sammanträde	1974-08-07	Delg nr	Exp datum
Handling som delges <sup>1</sup> ansökan om ärendet		<input type="checkbox"/>		Delg nr	Exp datum
Den som avses med delgivning (sakägare m m)	Delg nr	Annat delg sätt och expdatum	Delg bevis ink	Medd enl 12 el 13 5 DL (datum)	Anm
För fastighet (område)  Sökande  Fastighets AB Roden /Leif Gullström/ Bangårdsgatan 22 761 00 NORRTÄLJE	1		11.7		
För fastighet (område)  Delägarna i samfällid mark till Körsveka skiftes lag	2				1 HP 74-08-11 1 Loholms Kd. -10 i Loholms Kd. 74-07-10
För fastighet (område) Körsveka 1:2  Meddelande om kungörelsedel- givning  Karl Evald Nilsson Körsveka 1 310 20 KNÄRED					
För fastighet (område)  Underrättelse  Byggnadsnämnden i Laholms kommun Stortorget 9 312 00 LAHOLM					
För fastighet (område) Körsveka 11:1  Meddelande om kungörelsedel- givning  Gustaf Sidof Johansson Körsveka 11 310 20 KNÄRED					
För fastighet (område)					

<sup>1</sup> Ordinär delgivning om annat delgivningssätt ej anges

Halmstads länmäteridistrikt

Dnr (8)  
347/73Arbetsområde (3)  
Knä

Atgårdstyper		Berörda fastigheter		Registerområde	
Avst		Körsveka. 6:13, 6:17		Knäred.	
Kommunkod (4)		Kommunnamn (20)		Sökande	
13 05		Knäred		Fastighets AB Roden /Leif Gullström/ Bangårdsgatan 22 761 00 Norrtälje	
Atgårdstyper, kod		Ink datum (6)			
11		73-10-01			
<input type="checkbox"/> Flera sökande					
Aktbilaga	Datum	Vidtagen åtgärd eller inkommen handling <sup>1</sup>		Anmärkningar	
KA		Förrättningskarta		Antal blad	
		<input checked="" type="checkbox"/> Upprättad		3	
		<input type="checkbox"/> Inte upprättad			
BE 1		Beskrivning			
		<input checked="" type="checkbox"/> Fastighetsrättslig beskrivning i särskild aktbilaga (BE)			
		<input type="checkbox"/> Fastighetsrättslig beskrivning på förrättningskartan (KA)			
BE 2		<input checked="" type="checkbox"/> Teknisk beskrivning i särskild aktbilaga (BE)			
		<input type="checkbox"/> Teknisk beskrivning på förrättningskartan (KA)			
A1-A2	73-10-01	Ansökan			
	73-10-02	Instsk. utspg.			
	73-12-06	Sk. till AB Roden			
	2 74-07-09	Delgivning			
B	74-03-21	Sk. fr. AB Roden			
	1	Reg. bevis			
PR 1	74-08-07	Sammanträde. Protokoll. Förr.			
		avslutas			
C	-	Sakägareföretskning.			
<input type="checkbox"/> Forts på tillägsblad					

<sup>1</sup> Protokoll biläggs som aktbilagor PR 1, PR 2 osv i kronologisk ordning

