

Ärende	Omprövning av Svenshult-Skrubberyd-Lönshult och Svenshults vägsamfälligheter		
Ärendenummer	Kommun	Aktbeteckning	Infört i fastighetsregistret
G09220	Markaryd	0767-11/17	2011-05-25
	Län		
	Kronoberg		

Handlingar i akten

Handling	Aktbilaga
Förrättningskarta A3S	KA1
Förrättningskarta A3S	KA2
Beskrivning	BE1
Beskrivning	BE2
Protokoll	PR1
Ansökan	A1
Ansökan	A2
Fastigheter och ägare	FA1
Inventering	IN1
Inventering	IN2
Normer för andelstalsberäkning	NO1
Sakägar och delgivningsförteckning	SA1
Kallelse	1
Kallelse	2
Närvarolista	3
Närvarolista	4

0767-11/17



Närvarolista	5
Fullmakter	6-22
Protokoll samfällighetsförening	PRS1
Stadgar samfällighetsförening	ST1
Dagboksblad	DA1



Beslut att följande handlingar gallras

Underrättelse	
---------------	--

Denna handling har undertecknats elektroniskt av

Björn Bodin



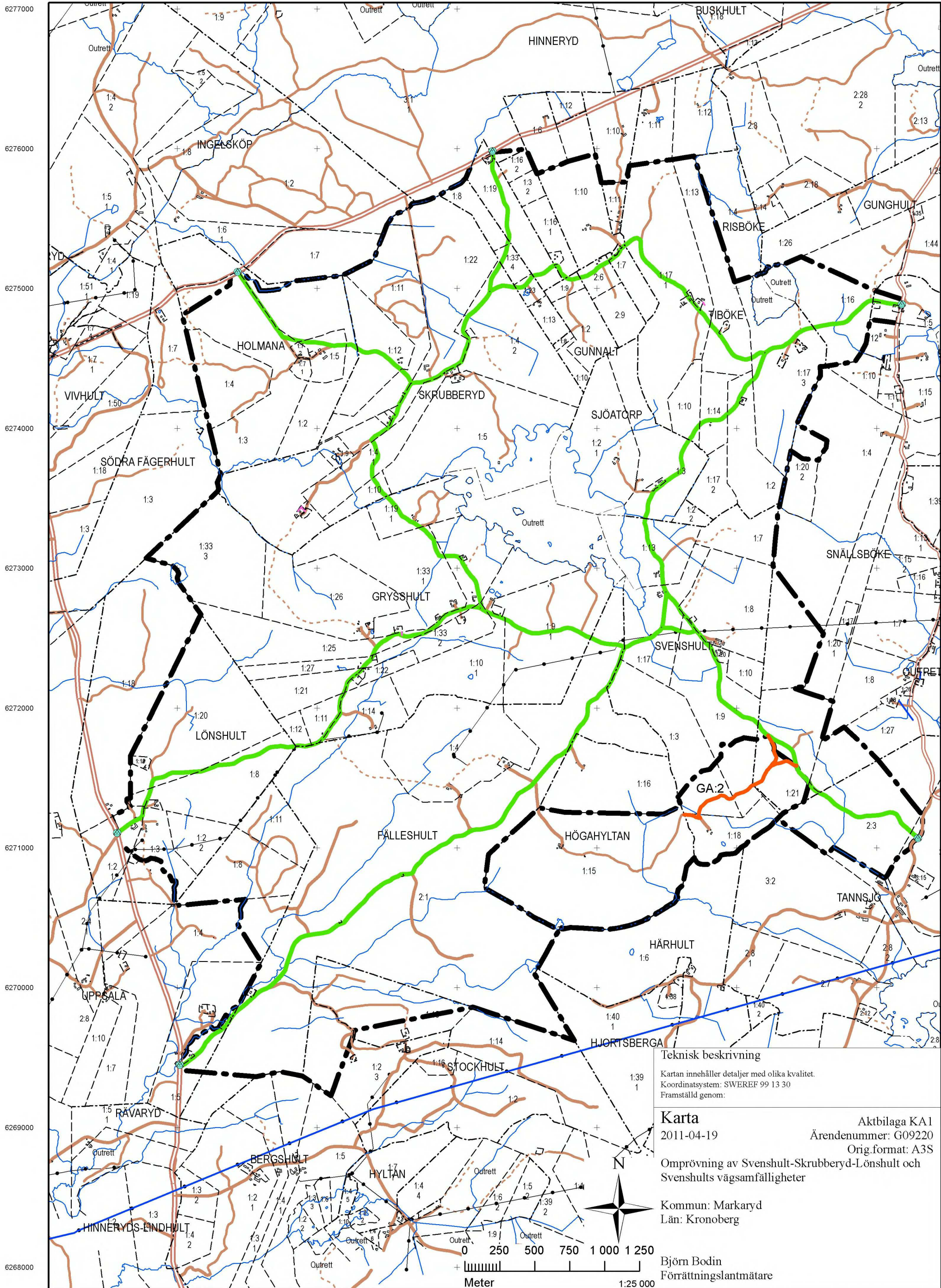

Teknisk beskrivning

Kartan innehåller detaljer med olika kvalitet.
Koordinatsystem: SWEREF 99 13 30
Framställd genom:

Karta

2011-04-19

Omprövning av Svenshult-Skrubberyd-Lönshult och Svenshults vägsamfälligheter

Kommun: Markaryd
Län: Kronoberg

Björn Bodin
Förretningslantmätare

Aktbilaga KA1
Ärendenummer: G09220
Orig.format: A3S

Akt 0767-11/17

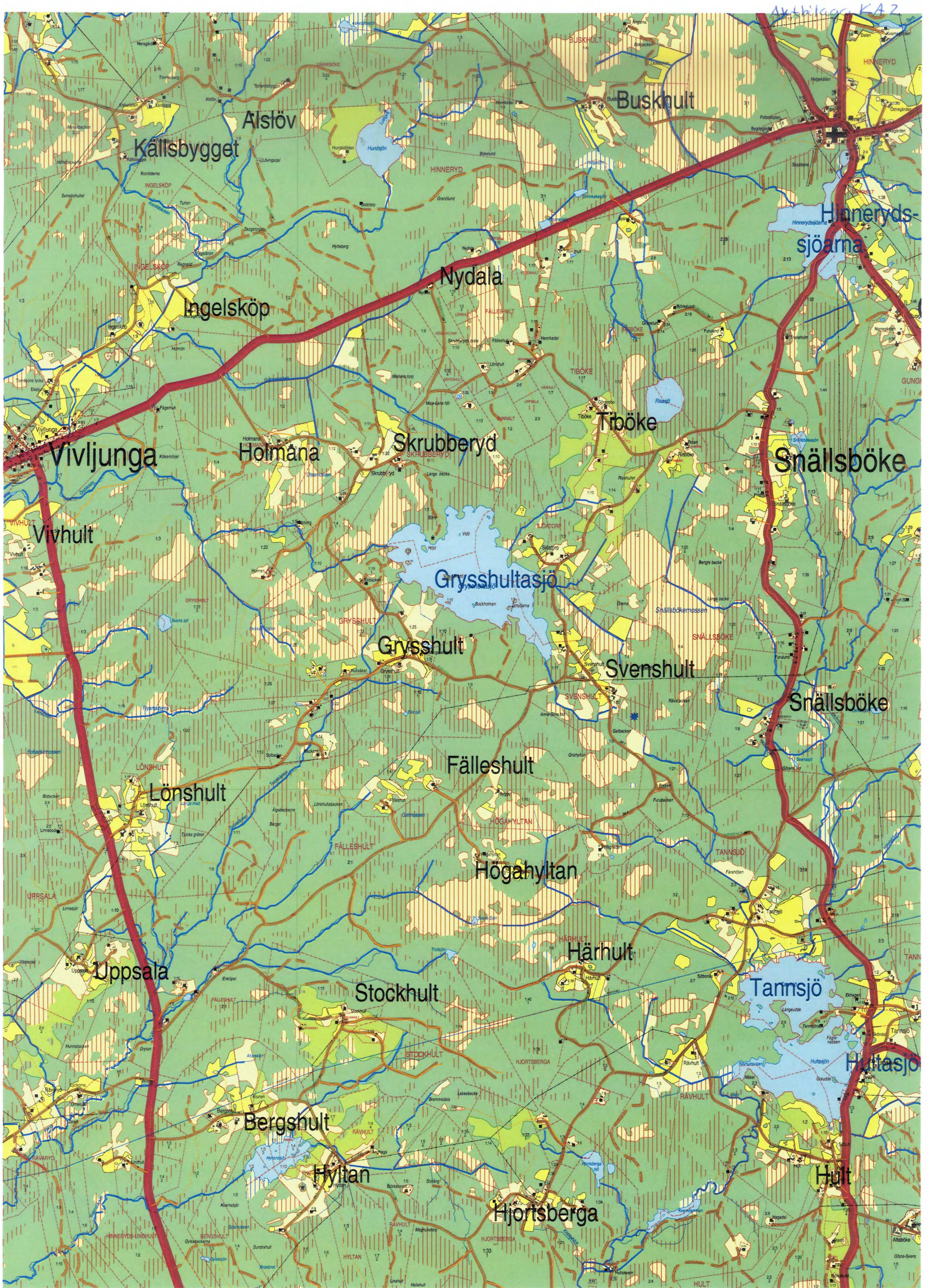

AutoKa-Vy 4.02 Licensierad till Lantmäteriet

LANTMÄTERIET



System SWEREF 99 TM, Aktualitet: 2011-04-27 / 1

N = 6265695 Kartredovisningen har inte rättsverkan, jmf mot beslut i lantmäterihandlingar.

E = 407473

500 0 500 1000 1500 2000 2500 m

Skala 1:28000

Beskrivning

2011-04-19

Ärendenummer

G09220

Förrättningslantmätare

Björn Bodin

Ärende	Omprövning av Svenshult-Skrubberyd-Lönshult och Svenshults vägsamfälligheter Kommun: Markaryd Län: Kronoberg
Avregistrering	Till följd av att utlåtande 1939-08-14, akt 07-HIN-367, avseende Skrubberyd ga:1 upphävs, ska Skrubberyd ga:1 avregistreras. Till följd av att utlåtande 1953-09-22, akt 07-HIN-476, avseende Svenshult ga:1 upphävs, ska Svenshult ga:1 avregistreras. Utlåtande 1938-12-21, akt 07-HIN-366 upphävs. Utlåtande 1922-03-03, akt 07-SUH-D101 upphävs. Utlåtande 1920-09-17, akt 07-SUH-D98 upphävs. Lantmäteriet förordnar att Svenshult-Tannsjö vägsamfällighet ska upphävas.
Ny Gemensamhetsanläggning	Blivande Grysshult Ga:1 (Beteckningen för den inrättade gemensamhetsanläggningen är preliminär och gäller först sedan förrättningen registrerats i fastighetsregistret). Ändamål: Väg
Gemensamhetsanläggningens ändamål, läge, storlek m.m.	Gemensamhetsanläggningen består av väg enligt karta, aktbilaga KA1. Med väg avses här väg bana och övriga väganordningar såsom dike, slänt, trumma, mötesplats, vändplats, vägmärke, bro och vägbom. Vägen ska hållas farbar för trafik med motorfordon året om (barmarksunderhåll och vinterväghållning) och underhållas till lägst den standard som erfordras för erhållande av statsbidrag till kostnaderna för vägunderhållet. Vid de tidpunkter på året då vägbanans bärighet är nedsatt (vid tjällossning och längre regnperioder) ska anläggningssamfälligheten ha rätt att avlysa tyngre trafik.

Deltagande fastigheter	<p>Fastigheter som deltar i gemensamhetsanläggningen, se andels- talslängd, aktbilaga IN1.</p> <p>Deltagande fastigheter utgör en anläggningssamfällighet, d.v.s. en samfällighet som ska utföra anläggningen och ansvara för dess drift.</p>
Upplåtet utrymme	<p>För anläggningen upplåts det utrymme som den befintliga vägen upptar på berörda fastigheter och samfälliga vägar.</p> <p>Till förmån för: Anläggningssamfälligheten.</p> <p>Belastar: Fastigheter som deltar i gemensamhetsanläggningen.</p>
Upplåtelse av rättigheter	<p>Rätt upplåts att:</p> <ul style="list-style-type: none">◆ Hugga bort eller kvista växande träd, buskar eller annan växtlighet inom ett avstånd av två meter från vägbanans ytterkant. Träd av större prydnadsvärde eller träd och buskar på tomt eller i trädgård får fällas endast om synnerliga skäl föranleder det.◆ Utföra siktröjning vid anslutning till allmän väg enligt Trafikverkets rekommendationer. <p>Innan rättigheten utövas, ska fastighetens ägare eller innehavare underrättas. Växtlighet som avlägsnats tillhör respektive fastighets- ägare.</p> <p>Grind eller led får inte sättas upp eller behållas på vägen.</p> <p>Till förmån för: Fastigheter som ingår i anläggningssamfälligheten.</p> <p>Belastar: Fastigheter som deltar i gemensamhetsanläggningen.</p>
Tidpunkt för utförande	<p>Anläggningen är utförd.</p>
Ändring av andelstal	<p>Om gemensamhetsanläggningen förvaltas av en samfällighetsförening får styrelsen för föreningen besluta om ändring av andelstal i följande fall:</p> <ul style="list-style-type: none">◆ Då användningssättet för en bostad ändras stadigvarande från helårsboende till fritidsboende och vice versa.◆ Då en obebyggd tomt bebyggs med en helårsbostad eller en fritidsbostad.◆ Då en byggnad tas bort och tomten därmed blir obebyggd.

- ◆ Då annan trafik upphör eller tillkommer från en fastighet.

Andelstalet ska vid ändring beräknas efter samma grunder som i förrättningen, d.v.s. enligt normer för andelstalsberäkningen, aktbilaga NO1.

Styrelsen ska genast underrätta berörd fastighetsägare om sitt beslut att ändra fastighetens andelstal. Styrelsen ska vidare snarast möjligt anmäla beslutet till lantmäterimyndigheten så att det nya andelstalet kan införas i fastighetsregistret. Det nya andelstalet får tillämpas först när detta är infört.

Upplysningar

Med väg avses vägbanan och övriga väganordningar såsom dike, slänt, trumma, mötesplats, vändplats, vägmärke och vägbom.

Med grind eller led avses en anordning som hindrar husdjur (vanligen får, getter, boskap och hästar) från att passera.

Skador som uppkommer på vägen till följd av trafik under de tider på året då vägbanans bärighet är nedsatt eller till följd av arbete med traktorer, motorredskap eller dylikt ska repareras på bekostnad av den eller de fastighetsägare för vars räkning transporten eller arbetet utförts.

Styrelsens beslut om ändring av andelstal får inte överklagas. Den som är missnöjd med beslutet får väcka talan mot föreningen enligt vad som sägs i 46 § lagen (1973:1150) om förvaltning av samfälligheter angående rättelse av uttaxering.

För att andelstal ska kunna ändras i andra fall än de som anges under Ändring av andelstal, krävs en överenskommelse som godkänns av Lantmäterimyndigheten eller att frågan prövas vid ny förrättning.

Om en fastighet som deltar i gemensamhetsanläggningen tillfälligt använder anläggningen i väsentligt större omfattning än som får anses svara mot fastighetens andelstal för driftskostnaderna, är fastighetens ägare skyldig att till samfälligheten betala en skälig ersättning för de kostnader som uppkommer till följd av den ökade användningen (48 a § anläggningslagen). Blir det tvist om ersättningsbeloppets storlek ska talan väckas hos fastighetsdomstolen. Till ledning för att bestämma storleken på ersättningsbeloppet kan ett "tillfälligt andelstal" beräknas i enlighet med normerna för andelstalsberäkningen, aktbilaga NO1.

Denna handling har undertecknats elektroniskt av

Björn Bodin



Beskrivning

2011-04-19

Ärendenummer
G09220Förrättningslantmätare
Björn Bodin

Ärende	Omprövning av Svenshult-Skrubberyd-Lönshult och Svenshults vägsamfälligheter Kommun: Markaryd Län: Kronoberg
Ny Gemensamhetsanläggning	Blivande Grysshult Ga:2 (Beteckningen för den inrättade gemensamhetsanläggningen är preliminär och gäller först sedan förrättningen registrerats i fastighetsregistret). Ändamål: Väg
Gemensamhetsanläggningens ändamål, läge, storlek m.m.	Gemensamhetsanläggningen består av väg enligt karta, aktbilaga KA1. Med väg avses här vägbanan och övriga väganordningar såsom dike, slänt, trumma, mötesplats, vändplats, vägmärke och vägbom. Vägen ska hållas farbar för trafik med motorfordon under barmarksperioden och underhållas på sådant sätt att erforderliga transporter kan genomföras rationellt och att trafiksäkerheten inte äventyras. Dessutom ska vinterväghållning ske i den omfattning som delägarna i anläggningssamfälligheten beslutar om. Vid de tidpunkter på året då vägbanans bärighet är nedsatt (vid tjällossning och längre regnperioder) ska anläggningssamfälligheten ha rätt att avlysa tyngre trafik.
Deltagande fastigheter	Fastigheter som deltar i gemensamhetsanläggningen, se andels- talslängd, aktbilaga IN2. Deltagande fastigheter utgör en anläggningssamfällighet, d.v.s. en samfällighet som ska utföra anläggningen och ansvara för dess drift.
Upplåtet utrymme	För anläggningen upplåts det utrymme som den befintliga vägen upptar på berörda fastigheter och samfälliga vägar. Till förmån för: Anläggningssamfälligheten. Belastar: Fastigheter som deltar i gemensamhetsanläggningen.

Upplåtelse av rättigheter

Rätt upplåts att:

- ◆ Hugga bort eller kvista växande träd, buskar eller annan växtlighet inom ett avstånd av två meter från vägbanans ytterkant. Träd av större prydnadsvärde eller träd och buskar på tomt eller i trädgård får fällas endast om synnerliga skäl föranleder det.

Till förmån för:
Fastigheter som ingår i anläggningssamfälligheten.

Belastar:
Fastigheter som deltar i gemensamhetsanläggningen.

Tidpunkt för utförande

Anläggningen är utförd.

Upplysningar

Med väg avses väg bana och övriga väganordningar såsom dike, slänt, trumma, mötesplats, vändplats, vägmärke och vägbom.

Med grind eller led avses en anordning som hindrar husdjur (vanligen får, getter, boskap och hästar) från att passera.

Skador som uppkommer på vägen till följd av trafik under de tider på året då vägbanans bärighet är nedsatt eller till följd av arbete med traktorer, motorredskap eller dylikt ska repareras på bekostnad av den eller de fastighetsägare för vars räkning transporten eller arbetet utförts.

Om en fastighet som deltar i gemensamhetsanläggningen tillfälligt använder anläggningen i väsentligt större omfattning än som får anses svara mot fastighetens andelstal för driftskostnaderna, är fastighetens ägare skyldig att till samfälligheten betala en skälig ersättning för de kostnader som uppkommer till följd av den ökade användningen (48 a § anläggningslagen). Blir det tvist om ersättningsbeloppets storlek ska talan väckas hos fastighetsdomstolen. Till ledning för att bestämma storleken på ersättningsbeloppet kan ett "tillfälligt andelstal" beräknas i enlighet med normerna för andelstalsberäkningen, aktbilaga NO1.

Denna handling har undertecknats elektroniskt av

Björn Bodin



Protokoll

2011-04-19

Ärendenummer
G09220

Förrättningslantmätare
Björn Bodin

Ärende	Omprövning av Svenshult-Skrubberyd-Lönshult och Svenshults vägsamfälligheter
	Kommun: Markaryd Län: Kronoberg
Sammanfattning	I detta protokoll redovisas beslut om: <ul style="list-style-type: none"> ◆ Upphävande av utlåtande enligt lagen om enskilda vägar. ◆ Inrättande av gemensamhetsanläggning. ◆ Rätt för samfällighetsföreningens styrelse att under vissa förutsättningar själv besluta om ändring av andelstal (tillägg till anläggningsbeslut).
Handläggning	Med sammanträde på Skeensgården i Vivljunga.
Protokollförare	Jan Lindeberg
Sökande och sakägare	Sakägar- och delgivningsförteckning, aktbilaga SA1.
Kallelse, delgivning	Kallelse, aktbilaga 1-2. Delgivning av kallelsen har skett genom kungörelsedelgivning kompletterad med brevutskick till sakägare upptagna i sakägarförteckning, aktbilaga SA1.
Närvarande/Fullmakter	Närvarolista, aktbilaga 3-5. Fullmakter aktbilaga 6-22
Hänvisning till författningar m.m.	AL Anläggningslagen (1973:1149) FBL Fastighetsbildningslagen (1970:988)
Yrkanden	Se ansökan, aktbilaga A1.
Redogörelse	Förrättningslantmätaren öppnar sammanträdet och hälsar alla välkomna. Sammanträden avser omprövning av Svenshult – Skrubberyd – Lönshults vägsamfälligheter. Anders Nilsson, nuvarande ordförande i Svenshult-Tansjö vägsamfällighet utvecklar motiven för inkommen ansökan.

Båtnadsområdet gås igenom. Justering görs av Snällsböke 1:20, skifte 1 tas bort. Snällsböke 1:17 ska bort. Snällsböke 1:4 ska justeras. Skogen tas ut på annat håll för ovannämnda justeringar.

Båtnadsområdet med justeringar godkänns av närvarande sakägare.

Vägsträckor som ska omfattas av rättigheter gås igenom. Vägsträckan för Grysshult ga:1 godkänns av de närvarande utan synpunkter.

Vägsträcka för Grysshult ga:2 förlängs fram till gränsen av Högahultan 1:15. Inga invändningar framförs.

Normer för andelstalsberäkning gås igenom. Inga synpunkter framförs på normerna eller schablontalet.

Inventering (andelstalen) av Grysshult ga:1 gås igenom. Förutom ändring berörande justering av båtnadsområdet så är de närvarande överens om att en beräkningskonstant på 500 läggs på samtliga fastigheter för att jämna ut att man använder sig av hela vägnätet. Grysshult 1:34 ändras från fritid till permanent. Svenshult 1:13 ändras från permanent till fritid. Tiböke 1:17 ändras från två fritidsbostäder till noll fritidsbostäder. I övrigt inga synpunkter vad gäller inventeringen.

Inventering av Grysshult ga:2 gås igenom. Inga synpunkter framförs.

Beskrivning för Grysshult ga:1 och ga:2 gås igenom. Inga synpunkter framförs.

Inga yrkanden om ersättning framförs.

Förrättningskostnaden skall betalas av blivande samfällighetsförening.

Aktkopia skickas till blivande ordförande för samfällighetsförening. Information kommer fortlöpande läggas ut efter dagens sammanträde.

Förrättningslantmätaren Björn Bodin tar beslut i ärendet med de justeringar som gjorts på dagens sammanträde. Överklagandetiden är fyra veckor från dagens datum.

Anläggningsbeslut

Skäl:

Befintliga vägsamfälligheter och övriga rättigheter är oklara. Ändrade förhållanden som väsentligt inverkar på frågan har således inträtt. Prövning får därför ske vid ny förrättning (35 § AL).

Något hinder mot att inrätta gemensamhetsanläggningen föreligger inte enligt 5-12 §§ AL.

Styrelsen för den blivande samfällighetsföreningen kan ges rätt att under givna förutsättningar själv få besluta om ändring av en fastighets andelstal (24a § AL). Ägarna av de fastigheter som ska delta i anläggningen finner att föreningen bör ges denna möjlighet.

Beslut:

Utlåtande 1939-08-14, akt 07-HIN-367, avseende Skrubberyd ga:1 upphävs.

Utlåtande 1953-09-22, akt 07-HIN-476, avseende Svenshult ga:1 upphävs,.

Utlåtande 1938-12-21, akt 07-HIN-366 upphävs.

Utlåtande 1922-03-03, akt 07-SUH-D101 upphävs.

Utlåtande 1920-09-17, akt 07-SUH-D98 upphävs.

Gemensamhetsanläggning ska inrättas enligt karta och beskrivning, aktbilaga KA1 och BE1.

Beslut om andelstal

Skäl:

Driftskostnaderna för en gemensamhetsanläggning ska fördelas efter vad som är skäligt med hänsyn främst till den omfattning i vilken fastigheten beräknas *använda* anläggningen (15 § andra stycket AL).

Normer för andelstalsberäkning, se aktbilaga NO1.

Inventering och beräkning enligt tonkilometermetoden, aktbilaga IN1.

Beslut:

Kostnader för utförande och drift av anläggningen ska fördelas mellan deltagande fastigheter efter andelstal enligt andelstalslängd, aktbilaga IN1.

Tillträde

Skäl:

Annat yrkande än att tillträde ska få ske enligt huvudregeln i 26 § AL finns inte.

Beslut:

Tillträde ska ske så snart anläggningsbeslutet vunnit laga kraft och får ske utan att ersättning betalats.

Ersättningsbeslut

Skäl:

Yrkande om ersättning har inte framställts.

Beslut:

Ingen ersättning ska lämnas.

Förvaltning

Det är av väsentlig betydelse från allmän synpunkt att samfällighetsförening bildas för förvaltning av gemensamhetsanläggningen.

Närvarande sakägare begär att sammanträde ska hållas för att bilda samfällighetsförening för förvaltning av gemensamhetsanläggningen.

Sammanträde enligt 20 § SFL för att bilda en sådan förening ska därför hållas.

Beslut om fördelning av förrättningskostnader

Skäl:

Yrkande har framställts om att blivande samfällighetsförening ska betala förrättningskostnaderna.

Beslut:

Lantmäterimyndigheten ska skicka räkning till den blivande samfällighetsföreningen.

Aktmottagare

Ordförande i blivande samfällighetsförening.

Avslutningsbeslut

Beslut:

Förrättningen avslutas.

Handlingar hålls tillgängliga på lantmäterimyndighetens kontor och på webben under den tid som överklagande får ske.

Överklagande

Den som är missnöjd med lantmäterimyndighetens beslut eller åtgärder kan överklaga dessa genom att en skrivelse lämnas eller skickas till:

Lantmäterimyndigheten
Norrgatan 12
351 05 Växjö

Fastighetsdomstolen behandlar sedan överklagandet.

Skrivelsen måste ha kommit in till lantmäterimyndigheten inom fyra veckor från avslutningsdagen, d.v.s. senast den 17 maj 2011. Kommer skrivelsen in för sent kan överklagandet inte behandlas.

Ange att Ni överklagar och vilket beslut eller vilken åtgärd Ni överklagar. Anteckna förrättningens ärendenummer G09220 och redogör för vad Ni anser ska ändras och varför.

Denna handling har undertecknats elektroniskt av

Björn Bodin



Lantmäteriet

Ink. 2009-05-14

Dnr: 609226

Sida 1 (2)
Aktbilaga A 1

Ansökan

Lantmäteriet
HANTVERKAREGATAN 16
341 36 LJUNGBY

Jag/vi ansöker om följande lantmäteriförrättning:

Önskad åtgärd

 Inrättande av gemensamhetsanläggning som ska omfatta: befintlig väg, se bifogad kartskiss. skogsbilväg som ska nyanläggas, se bifogad kartskiss.

Omprovning av:

 Svenshult-Skrubberg-Lönshults vägsamfällighet, se bifogad kartskiss.
och Svenshult gemensamhetsanläggning avseende befintlig väg, se bifogad kartskiss. Gemensamhetsanläggningen förvaltas av

..... samfällighetsförening.

 Jag/vi begär även att en samfällighetsförening bildas för förvaltningen av gemensamhetsanläggningen (vägen/vägsystemet).Kommun: Markaryd

Berörda fastigheter:

Närmare
beskrivning av
åtgärdenHandlingar som
bifogas Kopia av protokoll från stämma som redovisar beslut om ansökan.

Övrigt:

Förrättnings-
kostnader Kostnaderna för förrättningen ska fördelas i enlighet med kommande beslut av lantmäterimyndigheten. Kostnaderna för förrättningen ska betalas av: blivande samfällighetsförening Kostnaderna för förrättningen ska betalas i enlighet med bifogad handling/överenskommelse.Sökandes
underskrifter

Se baksidan och eventuella tilläggsidor!

Var god vänd!

Sökandes egenhändiga underskrifter, namnförtydliganden och uppgifter om sökandes fastigheter, adress m.m.

Sökande 1

090514

Datum



Egenhändig namnteckning

Namnförtydligande Anders Nilsson			
Adress Skrubberyd 28793 Strömsnäsbruk		Personnummer 550603-2712	
Ägare till fastighet (ange fastighetens beteckning) Skrubberyd 1:22			
Tfn bostad 0433-40096	Tfn dagtid -11-	Mobilnummer 0768117972	Fax -
E-post -			

Sökande 2

090514

Datum



Egenhändig namnteckning

Namnförtydligande Albert Karlsson			
Adress Bäckanäs, Grysshult 2470 28793 Strömsnäsbruk		Personnummer 620424-2710	
Ägare till fastighet (ange fastighetens beteckning) Grysshult 1:14			
Tfn bostad 0433-41070	Tfn dagtid	Mobilnummer 0705934775	Fax
E-post albertk@telia.com			

Sökande 3

090514

Datum

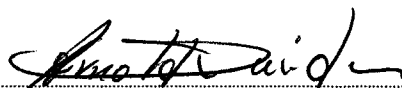

Egenhändig namnteckning

Namnförtydligande Arnold Davidsson			
Adress Skinnerböke Bohöjden 28793 Strömsnäsbruk		Personnummer 4801102718	
Ägare till fastighet (ange fastighetens beteckning) Svenshult 1:17			
Tfn bostad 035-81060	Tfn dagtid 0730 911517	Mobilnummer 0730 911517	Fax
E-post annelill.davidsson@11kronoberg.se			

Fortsättning se stycken tillägsblad

Tilläggsblad nr till ansökan

Sökandes egenhändiga underskrifter, namnförtydliganden och uppgifter om sökandes fastigheter, adress m.m.

Sökande nr 14/5 - 09 David Borg
Datum Egenhändig namnteckning

Namnförtydligande David Borg			
Adress Tiböke 2092, 28793 Strömsnäsbruk		Personnummer 820712-2758	
Ägare till fastighet (ange fastighetens beteckning) Tiböke 1:10, 1:17			
Tfn bostad 0433-25127	Tfn dagtid	Mobilnummer 070-5905433	Fax
E-post borg.david@hotmail.com			

Sökande nr 14/5 - 09 Bengt Engqvist
Datum Egenhändig namnteckning

Namnförtydligande Bengt Engqvist			
Adress Tannsjo 4238 28593 Markaryd		Personnummer 490926-4752	
Ägare till fastighet (ange fastighetens beteckning) Tannsjo 2:3			
Tfn bostad 0433 41036	Tfn dagtid	Mobilnummer 070-2386096	Fax
E-post Bengt.Engqvist@hotmail.com			

Sökande nr
Datum Egenhändig namnteckning

Namnförtydligande			
Adress		Personnummer	
Ägare till fastighet (ange fastighetens beteckning)			
Tfn bostad	Tfn dagtid	Mobilnummer	Fax
E-post			

Var god vänd!

Sökande nr

Datum		Egenhändig namnteckning	
Namnförtydligande			
Adress			Personnummer
Ägare till fastighet (ange fastighetens beteckning)			
Tfn bostad	Tfn dagtid	Mobilnummer	Fax
E-post			

Sökande nr

Datum		Egenhändig namnteckning	
Namnförtydligande			
Adress			Personnummer
Ägare till fastighet (ange fastighetens beteckning)			
Tfn bostad	Tfn dagtid	Mobilnummer	Fax
E-post			

Sökande nr

Datum		Egenhändig namnteckning	
Namnförtydligande			
Adress			Personnummer
Ägare till fastighet (ange fastighetens beteckning)			
Tfn bostad	Tfn dagtid	Mobilnummer	Fax
E-post			

Protokoll fört vid ordinarie årsmöte med Svenshult-Skrubberyd-Lönshults vägsamfällighet den 27 april 2009 hos Albert Karlsson i Grysshult.

Närvarande: Anders Nilsson, Torwald Borg, David Borg, Åke Pettersson, Arnold Davidsson, Inger Lätt, Jan-Erik Nibelius, Ingvar Pettersson, Albert Karlsson.

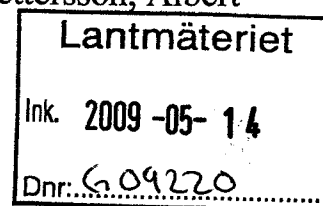

1. Till ordförande valdes Anders Nilsson.
2. Till sekreterare valdes Albert Karlsson.
3. Till att jämte ordf. justera dagens protokoll valdes Ingvar Pettersson och Åke Pettersson.
4. Kallelse genom annons i smålänningen godkändes.
5. Årsberättelsen upplästes sedvanligt underhåll har under året utförts. Buskröjning är utförd och salt utkört samt grusning med 800 m³ och bärlager på vissa ställen.
6. Kassarapporten upplästes och godkändes.
7. Revisorernas berättelse upplästes och godkändes.
8. Kassör och styrelse beviljades fullt förtroende och ansvarsfrihet för 2008 års förvaltning.
9. Arvode för funktionärer:

Ordförande	2500 kr/år
Kassör	2500 kr/år
Sekreterare	1500 kr/år
Revisorerna	200 kr var/år
Arbete	300 kr/tim
Protokollförare	200 kr/möte
Arbete med motorsåg	350 kr/tim
Traktor	375 kr/tim
10. Beslut togs om att ansöka om medlemskap i REV (Riksförbundet enskilda vägar) Sekreteraren skriver ansökan.

11. Beslut togs om att ny andelsförättning på vägen skall göras. Arbetsgrupp bestående av Anders Nilsson, Albert Karlsson, David Borg, Mikael Johansson och Arnold Davidsson utsågs. Arbetsgruppen fick av årsmötet mandat att skriva på avtal, ansökningar och dylika handlingar.
12. Arbete som skall utföras under året är kantskärning med grusåtervinning, ta bort en del rotvältor som ligger nära vägen samt lägga om trumma i Fälleshult. Angående buskröjning beslutar styrelsen senare. Salt till boende utmed vägen köres ut i vanlig ordning Anders ombesörjer.
13. Hyra för sladd o snöskär för körning av andra vägsamfälligheter uttages med 50 kr/tim
14. Ordförande avslutade mötet.

Ordförande

Sekreterare

Justeras

Justeras

Lantmäteriet
Ink. 2011-03-30
Dnr:.....

Till Lantmäterimyndigheten

Lantmäteriet
Ink. 2011-04-08
Dnr: 609220

G 570 Skrinhult - Loftsgårds vägsamf.

Ska f.o.m 2011-01-01. inga i
Torarps SFF.

Vi har inga skulder

Kassa behållningen + 2011 års bidrag
Överlämnas till Torarp SFF.

Beslutet fattades vid årsmöte 2011-05-21
Beslutet var enhälligt.

Skrinhult 2011-05-24

Leif Petersson
Ordför. & Sekr.

Leif Petersson
Skrinhult.

34010 LIDHULT.

tel 035-93014

Styrelse led.
Kjell Petersson

Styrelse led.
John Johansson

Ärende nr 609220

Filip Engqvist
Tannsjö
28593 Markaryd
0433/41008

Protokoll fört vid
styrelsesammanträde för
Svenskult-Tannsjö
vägsamhället
den 11 maj 2009.

Närvarande: Filip Engqvist, Anders Rosbe
Bengt Engqvist, Arnold Davidsson
Kerstin Blomster.

§ 1

Ordförande hälsade välkomna och till
sekreterare för mötet valdes Kerstin Blomster.

§ 2

Den personliga kallelsen till alla medlemmar
godkändes.

§ 3

Till justerare för dagens möte valdes
Bengt Engqvist.

§4

Med anledning av att EU ger bidrag till
förrättning av de enskilda vägarna, så
beslutades att detta skall göras tillsammans
med Skrubberyd's vägsamfällighet.
Filip kontaktar Anders angående lantmäteriets
information.

§5

Metet. beslutade att Filip skall kontakta
Anders ang. en eventuell sammanslagning av
vägföreningarna.

§6

Sättning av vägarna bör göras framöver.
Vid en kantstämning av vägarna skall
göras beställas.

§7

Filip tackade för utsat värvise och avslutade
mötet.

Justeras: Filip Engström

Sag som ovan
Henrik Blomstedt

Fastigheter och ägare

2011-04-19

Ärendenummer

G09220

Förrättningslantmätare

Björn Bodin

Sida 1 (16)
Aktbilaga FA1Ärende Omprövning av Svenshult-Skrubberyd-Lönshult och Svenshults
vägsamfälligheter

Kommun: Markaryd

Län: Kronoberg

Fastigheter	Ägare	Andel, ägande	Anmärkning
KOMMUN: MARKARYD			
Bergshult 1:2	Leif Börje Johansson Blåsippevägen 5 302 65 HALMSTAD	lagfaren ägare	
Fälleshult 1:4	Inger Margareta Lätt Fälleshult 2497 287 93 STRÖMSNÄSBRUK	lagfaren ägare	
Fälleshult 1:7	Sven Karlsson Fälleshult 2494 287 93 STRÖMSNÄSBRUK	andel 1/2, lagfaren ägare	
	Greta Karlsson Fälleshult 2494 287 93 STRÖMSNÄSBRUK	andel 1/2, lagfaren ägare	
Fälleshult 1:10	John Yngve Lindell Skrubberyd 2099 287 93 STRÖMSNÄSBRUK	lagfaren ägare	
Fälleshult 2:1	Prästlönetillgångar I Växjö Stift Box 527 351 06 VÄXJÖ	taxerad ägare	
Grysshult 1:7	Erik Pedersen Frederikssundsvej 128 J 2tv 2700 BRÖNSHÖJ DANMARK	andel 1/2, lagfaren ägare	
	Lillian Bekker Frederikssundsvej 128 J 2tv 2700 BRÖNSHÖJ DANMARK	andel 1/2, lagfaren ägare	
Grysshult 1:8	Gunnel Ingegärd Breisel Engparken 51 9620 AALESTRUP DANMARK	andel 1/6, lagfaren ägare	
	Karin Ingegärd Breisel c/o Håkan Håkansson Magnaröd 1137 242 97 HÖRBY	andel 1/2, lagfaren ägare	

Fastigheter	Ägare	Andel, ägande	Anmärkning
	Jan Lennart Breisel Högås 1294 242 97 HÖRBY Göran Willy Breisel Ryttarns Väg 41 568 30 SKILLINGARYD	andel 1/6, lagfaren ägare andel 1/6, lagfaren ägare	
Grysshult 1:9	Mikael Magnusson Klintavägen 20 287 34 STRÖMSNÄSBRUK	lagfaren ägare	
Grysshult 1:10	Gunhild Rasmussen Hornsherredvej 463 4070 KIRKE HYLLINGE DANMARK	lagfaren ägare	
Grysshult 1:11	Kim Jensen Tårnvej 6 3490 KVISTGÅRD DANMARK Lise-Lotte Jensen Tårnvej 6 3490 KVISTGÅRD DANMARK	andel 1/2, lagfaren ägare andel 1/2, lagfaren ägare	
Grysshult 1:12	Anders Thomas Lindeberg Stubbhult 103 310 21 HISHULT Kent Stefan Lindeberg Stubbhult 130 310 21 HISHULT	andel 1/2, lagfaren ägare andel 1/2, lagfaren ägare	
Grysshult 1:13	Erika Schmed-Büchi Grysshult 2110 Lillgården 287 93 STRÖMSNÄSBRUK Markus Schmed Grysshult 2110 Lillgården 287 93 STRÖMSNÄSBRUK	andel 1/2, lagfaren ägare andel 1/2, lagfaren ägare	
Grysshult 1:14	Carl Albert Valter Karlsson Grysshult 2470 Bäckanäs 287 93 STRÖMSNÄSBRUK	lagfaren ägare	
Grysshult 1:15	Einar Arne Hugo Liljeqvist Sjögräsvägen 8 263 62 VIKEN	lagfaren ägare	
Grysshult 1:16	Camillo Reinhardt Hammermöllevej 11 3150 HELLEBAEK DANMARK Evy Reinhardt Hammermöllevej 11 3150 HELLEBAEK	andel 1/2, lagfaren ägare andel 1/2, lagfaren ägare	

Fastigheter	Ägare	Andel, ägande	Anmärkning
	DANMARK		
Grysshult 1:17	Ole Lundsby Söndergård Poppel Alle 88 7500 HOLSTEBRO DANMARK Anne Marie Brix Juul Rasmussen Poppel Alle 88 DK-7500 HOLSTEBRO DANMARK	andel 1/2, lagfaren ägare andel 1/2, lagfaren ägare	
Grysshult 1:18	Inga Elin Maria Karlsson Grysshult 2481 287 93 STRÖMSNÄSBRUK	lagfaren ägare	
Grysshult 1:19	Lars Jensen Ydingsvej 25 8752 ÖSTBIRK DANMARK Bettina Rosendal Jensen Ydingsvej 25 8752 ÖSTBIRK DANMARK	andel 1/2, lagfaren ägare andel 1/2, lagfaren ägare	
Grysshult 1:21	Ann-Charlotte Johansson Lindsberg 80 287 72 TRARYD Lena Petersson Öje 1 340 13 HAMNEDA Ingvar Petersson Grysshult 2476 287 93 STRÖMSNÄSBRUK	andel 1/4, lagfaren ägare andel 1/4, lagfaren ägare andel 1/2, lagfaren ägare	
Grysshult 1:22	Lars Yngve Bertil Blücher Postgatan 1 265 74 HYLLINGE	lagfaren ägare	
Grysshult 1:23	Erika Schmed-Büchi Grysshult 2110 Lillgården 287 93 STRÖMSNÄSBRUK Markus Schmed Grysshult 2110 Lillgården 287 93 STRÖMSNÄSBRUK	andel 1/2, lagfaren ägare andel 1/2, lagfaren ägare	
Grysshult 1:25	Karin Sonja Teodora Blomster Grysshult 2485 287 93 STRÖMSNÄSBRUK	lagfaren ägare	
Grysshult 1:26	Ann-Charlotte Johansson Lindsberg 80 287 72 TRARYD Lena Petersson Öje 1	andel 1/4, lagfaren ägare andel 1/4, lagfaren ägare	

Fastigheter	Ägare	Andel, ägande	Anmärkning
	340 13 HAMNEDA Ingvar Petersson Grysshult 2476 287 93 STRÖMSNÄSBRUK	andel 1/2, lagfaren ägare	
Grysshult 1:27	Lars Yngve Bertil Blücher Postgatan 1 265 74 HYLLINGE	lagfaren ägare	
Grysshult 1:30	Nils Erik Lennart Jönsson Wennerbergsgatan 6 287 32 STRÖMSNÄSBRUK	lagfaren ägare	
Grysshult 1:32	Christiane Kröger Wachtelweg 2 21224 ROSENGARTEN TYSKLAND	lagfaren ägare	
Grysshult 1:33	Bengt Åke Petersson Grysshult 2479 287 93 STRÖMSNÄSBRUK	lagfaren ägare	
Grysshult 1:34	Thomas Karl Kaiser Vaerebrovej 106. 3.5 2880 BAGSVAERD DANMARK Lene Knudsen Vaerebrovej 106. 3.5 2880 BAGSVAERD DANMARK	andel 1/2, lagfaren ägare andel 1/2, lagfaren ägare	
Grysshult 1:35	Lillian Kaemmer Thingvalla Alle 10 2300 KÖPENHAMN DANMARK Tommy Kaemmer Thingvalla Alle 10 2300 KÖPENHAMN DANMARK	andel 1/2, lagfaren ägare andel 1/2, lagfaren ägare	
Grysshult ga:1 (Beteckningen för den nybildade gemensamhetläggningen är preliminär och gäller först sedan förrättningen registrerats i fastighetsregistret.)			
Grysshult ga:2 (Beteckningen för den nybildade gemensamhetläggningen är preliminär och gäller först sedan förrättningen registrerats i fastighetsregistret.)			
Gunghult 1:16	Uno Richard Andersson Uppsala 3211 Lillegård	lagfaren ägare	

Fastigheter	Ägare	Andel, ägande	Anmärkning
	285 93 MARKARYD		
Gunnalt 1:2	Anders Rosberg Sommarsäte Kronhem 341 91 LJUNGBY Kerstin Blomster Sommarsäte Kronhem 341 91 LJUNGBY	andel 1/2, lagfaren ägare andel 1/2, lagfaren ägare	
Gunnalt 1:8	Fritz Mäder Skrubberyd 2107 287 93 STRÖMSNÄSBRUK	lagfaren ägare	
Gunnalt 1:9	Fritz Mäder Skrubberyd 2107 287 93 STRÖMSNÄSBRUK	lagfaren ägare	
Gunnalt 1:10	Fritz Mäder Skrubberyd 2107 287 93 STRÖMSNÄSBRUK	lagfaren ägare	
Hinneryd 3:1	Prästlönetillgångar I Växjö Stift Box 527 351 06 VÄXJÖ	taxerad ägare	
Holmana 1:2	Gunn Eivor Mariann Karlsson Klockarevägen 8 310 20 KNÄRED Bo Arne Karlsson Klockarevägen 8 310 20 KNÄRED	andel 1/2, lagfaren ägare andel 1/2, lagfaren ägare	
Holmana 1:3	Stig Karlsson Snoggarpsvägen 400 266 95 MUNKA-LJUNGBY Kent Karlsson Hässleholmsvägen 13 286 35 ÖRKELLJUNGA	andel 1/2, lagfaren ägare andel 1/2, lagfaren ägare	
Holmana 1:4	Stig Karlsson Snoggarpsvägen 400 266 95 MUNKA-LJUNGBY Kent Karlsson Hässleholmsvägen 13 286 35 ÖRKELLJUNGA	andel 1/2, lagfaren ägare andel 1/2, lagfaren ägare	
Holmana 1:5	Marie Johansson Holmana 2125 287 93 STRÖMSNÄSBRUK Mikael Johansson Holmana 2125 287 93 STRÖMSNÄSBRUK	andel 1/2, lagfaren ägare andel 1/2, lagfaren ägare	
Holmana 1:6	Bert Neergaard Ordrupevej 35 F, 1 Th.	andel 1/2, lagfaren ägare	

Fastigheter	Ägare	Andel, ägande	Anmärkning
	2920 CHARLOTTENLUND DANMARK Annette Neergaard Ordrupsvej 35 F, 1 Th. 2920 CHARLOTTENLUND DANMARK	andel 1/2, lagfaren ägare	
Holmana 1:7	Mats Stridh Holmana 2127 287 93 STRÖMSNÄSBRUK Britt-Marie Stridh Holmana 2127 287 93 STRÖMSNÄSBRUK	andel 1/2, lagfaren ägare andel 1/2, lagfaren ägare	
Härhult 1:7	Lars Erik Lennart Nilsson Blagsgatan 16 287 72 TRARYD	lagfaren ägare	
Härhult 1:8	Gösta Hjelm Hermelinsvägen 3 287 31 STRÖMSNÄSBRUK Karin Hjelm Hermelinsvägen 3 287 31 STRÖMSNÄSBRUK	andel 1/2, lagfaren ägare andel 1/2, lagfaren ägare	
Högahyltan 1:15	Karl Anders Erland Stigsson Tannsjö 4237 285 93 MARKARYD	lagfaren ägare	
Högahyltan 1:16	Sven-Erik Reinhold Jeppsson Högahyltan 2491 287 93 STRÖMSNÄSBRUK	lagfaren ägare	
Högahyltan 1:18	Grete Oppermann Åderupvej 166 A 4700 NAESTVED DANMARK Anne Marie Petersen Langdysse Vej 17 Snesere 4750 LUNDBY DANMARK Ole Jörgen Thygesen Sandbakken 29 2700 NAESTVED DANMARK Susanne Thygesen Fredensvej 3 4700 NAESTVED DANMARK	andel 1/4, lagfaren ägare andel 1/4, lagfaren ägare andel 1/4, lagfaren ägare andel 1/4, lagfaren ägare	
Högahyltan 1:19	Ivan Petersen Havbakken 293 4736 KARREBÆKSMINDE	andel 1/2, lagfaren ägare	

Fastigheter	Ägare	Andel, ägande	Anmärkning
	DANMARK Else Söndergård Havbakken 293 4736 KARREBÆKSMINDE DANMARK	andel 1/2, lagfaren ägare	
Lönshult 1:2	Leif Johansson Lönshult 2462 287 93 STRÖMSNÄSBRUK	lagfaren ägare	
Lönshult 1:3	Anne Danielsson Metallvägen 11 702 33 ÖREBRO Eva Gun-Britt Mattson-Börjesson Ellahagsvägen 19 187 32 TÄBY Per Uno Mikael Börjesson Vättestigen 11 285 37 MARKARYD Ia Holmboe Halmby 34 755 98 UPPSALA	andel 1/4, lagfaren ägare andel 1/4, lagfaren ägare andel 1/4, lagfaren ägare andel 1/4, lagfaren ägare	
Lönshult 1:8	Arne Gustafsson Lönshult 2463 287 93 STRÖMSNÄSBRUK Bernt Erik Alvar Gustafsson Mastens Väg 31 305 64 GULLBRANDSTORP	andel 1/2, lagfaren ägare andel 1/2, lagfaren ägare	
Lönshult 1:15	Sascha Ethelberg Jens Jules Gade 41 2100 KÖPENHAMN Ö DANMARK Jesper Findsen Jens Jules Gade 41 2100 KÖPENHAMN Ö DANMARK	andel 1/2, lagfaren ägare andel 1/2, lagfaren ägare	
Lönshult 1:16	Lars Erik Lennart Nilsson Blagsgatan 16 287 72 TRARYD	lagfaren ägare	
Lönshult 1:17	Daniel Vibe Kålundsvej 25 3520 FARUM DANMARK Sandra Susi Vibe Kålundsvej 25 3520 FARUM DANMARK	andel 1/2, lagfaren ägare andel 1/2, lagfaren ägare	
Lönshult 1:19	Daniel Vibe	andel 1/2,	

Fastigheter	Ägare	Andel, ägande	Anmärkning
	Kålundsvej 25 3520 FARUM DANMARK Sandra Susi Vibe Kålundsvej 25 3520 FARUM DANMARK	lagfaren ägare andel 1/2, lagfaren ägare	
Lönshult 1:20	Hans Ingvar Taisto Ek Göingegatan 10 283 35 OSBY	lagfaren ägare	
Lönshult 1:21	Ann Gerd Roos Stensögatan 47 257 32 RYDEBÄCK Eva-Lena Ovesson Vångagatan 26 256 56 HELSINGBORG	andel 1/2, lagfaren ägare andel 1/2, lagfaren ägare	
Lönshult 1:22	Arne Gustafsson Lönshult 2463 287 93 STRÖMSNÄSBRUK	lagfaren ägare	
Risböke 1:2	Eva Ethelberg Sortedam Dosseringgatan 89 2100 KÖPENHAMN DANMARK	taxerad ägare	
Risböke 1:5	Preben Thorup Halvtolv 25 St-Th 1436 KÖBENHAVN K DANMARK Grethe F.Möller Thorup Halvtolv 25, St. Th. 1436 KÖBENHAMN K DANMARK	andel 1/2, lagfaren ägare andel 1/2, lagfaren ägare	
Sjöatorp 1:2	Lars Erik Lennart Nilsson Blagsgatan 16 287 72 TRARYD	lagfaren ägare	
Sjöatorp 1:3	Lars Erik Lennart Nilsson Blagsgatan 16 287 72 TRARYD	lagfaren ägare	
Sjöatorp 1:5	Mette Friis Kaple Vej 75 2830 VIRUM DANMARK Johan Friis Overgaden Oven Vandet 80 St.Th 1415 KÖBENHAVN K DANMARK	andel 1/2, lagfaren ägare andel 1/2, lagfaren ägare	
Skrubberyd 1:4	Evert Gustafsson	lagfaren ägare	

Fastigheter	Ägare	Andel, ägande	Anmärkning
	Pilatorp 2707 282 91 TYRINGE		
Skrubberyd 1:5	Inge Johansen Skotvej 2, 1. Th. 2920 CHARLOTTENLUND DANMARK Per Salversen Skotvej 2, 1.Th. 2920 CHARLOTTENLUND DANMARK	andel 1/2, lagfaren ägare andel 1/2, lagfaren ägare	
Skrubberyd 1:7	Svend Lolk Östre Strandvej 7 3250 GILLELEJE DANMARK	lagfaren ägare	
Skrubberyd 1:9	Svend Lolk Östre Strandvej 7 3250 GILLELEJE DANMARK	lagfaren ägare	
Skrubberyd 1:10	Ingrid Johansson-Ahlqvist Harvarevägen 2 382 39 NYBRO Sven Gustaf Johansson Svenska Vägen 14 226 39 LUND	andel 1/2, lagfaren ägare andel 1/2, lagfaren ägare	
Skrubberyd 1:11	Leif Karlsson Plommonvägen 9 312 61 MELLBYSTRAND	lagfaren ägare	
Skrubberyd 1:12	Harriet Rosqvist Pilagatan 3 B Lgh 1201 264 71 ÖSTRA LJUNGBY	lagfaren ägare	
Skrubberyd 1:14	Alan Gersner C/O Stigaard Fanögade 37 DK-2100 KÖPENHAMN Ö DANMARK	taxerad ägare	
Skrubberyd 1:15	Anders Folke Alfredson Hjortshögsvägen 329 253 54 MÖRARP	lagfaren ägare	
Skrubberyd 1:16	Evert Gustafsson Pilatorp 2707 282 91 TYRINGE	lagfaren ägare	
Skrubberyd 1:17	Ivan Petersen Havbakken 293 4736 KARREBÆKSMINDE DANMARK Else Söndergård Havbakken 293	andel 1/2, lagfaren ägare andel 1/2, lagfaren ägare	

Fastigheter	Ägare	Andel, ägande	Anmärkning
	4736 KARREBÆKSMINDE DANMARK		
Skrubberyd 1:18	Ruth Josefina Nilsson Skrubberyd 2117 287 93 STRÖMSNÄSBRUK	lagfaren ägare	
Skrubberyd 1:19	Rickard Fredrik Erling Svensson Tellusgatan 63 B 254 72 ÖDÅKRA	andel 1/3, lagfaren ägare	
	Martin Svensson c/o Martin Svensson Gasverksgatan 33 D Lgh 1302 252 68 HELSINGBORG	andel 1/3, lagfaren ägare	
	Urban Svensson Stengatan 1 253 61 HELSINGBORG	andel 1/3, lagfaren ägare	
Skrubberyd 1:20	Martin Svensson c/o Martin Svensson Gasverksgatan 33 D Lgh 1302 252 68 HELSINGBORG	lagfaren ägare	
Skrubberyd 1:21	Urban Svensson Stengatan 1 253 61 HELSINGBORG	lagfaren ägare	
Skrubberyd 1:22	Nils Bertil Anders Nilsson Skrubberyd 2119 287 93 STRÖMSNÄSBRUK	lagfaren ägare	
Skrubberyd 1:23	Elsie Nilsson Norra Misterhult 4628 285 91 MARKARYD	lagfaren ägare	
Skrubberyd ga:1			
Snällsböke 1:4	Kerstin Britt-Marie Johansson Össjöa 16 287 93 STRÖMSNÄSBRUK	andel 1/3, lagfaren ägare	
	Stig Lennart Sigfrid Simonsson Torsgatan 3 287 72 TRARYD	andel 1/3, lagfaren ägare	
	Siw Simonsson Nöttja Algutsgård 13 340 13 HAMNEDA	andel 1/3, lagfaren ägare	
Snällsböke 1:5	Hillvi Inga-Maj Fransson Björkstigen 16 341 33 LJUNGBY	andel 1/3, lagfaren ägare	
	Karl Enold Linné Benjaminsson Vaktvägen 7 287 72 TRARYD	andel 1/3, lagfaren ägare	
	Lars Assar Evert Benjaminsson	andel 1/3,	

Fastigheter	Ägare	Andel, ägande	Anmärkning
	Hinneryd Gutmunders Väg 6 287 93 STRÖMSNÄSBRUK	lagfaren ägare	
Snällsböke 1:19	Mauritz Arnold Hilding Davidsson Skinnersböke 2305 Bokhöjden 287 93 STRÖMSNÄSBRUK Anne-Lill Davidsson Skinnersböke 2305 Bokhöjden 287 93 STRÖMSNÄSBRUK	andel 1/2, lagfaren ägare andel 1/2, lagfaren ägare	
Snällsböke 1:20	Bengt Arne Krister Svensson Snällsböke 2066 287 93 STRÖMSNÄSBRUK	lagfaren ägare	
Snällsböke 1:21	Mauritz Arnold Hilding Davidsson Skinnersböke 2305 Bokhöjden 287 93 STRÖMSNÄSBRUK Anne-Lill Davidsson Skinnersböke 2305 Bokhöjden 287 93 STRÖMSNÄSBRUK	andel 1/2, lagfaren ägare andel 1/2, lagfaren ägare	
Snällsböke 1:23	Hinneryds Fria Baptistförsamling Tiböke 2091/Marylone Borg 287 93 STRÖMSNÄSBRUK	lagfaren ägare	
Snällsböke 1:24	Nils Sture Leif Strömberg Blåbärsstigen 4 281 37 HÄSSLEHOLM	lagfaren ägare	
Snällsböke 1:27	Birgitta Svenningsson Tinghögsvägen 40 222 40 LUND Göran Svantesson Södra Esplanaden 13 352 35 VÄXJÖ	andel 1/2, lagfaren ägare andel 1/2, lagfaren ägare	
Stockhult 1:7	Per Rusell Praestehusene 80 2620 ALBERTSLUND DANMARK Birthe Yvonne Russel Praestehusene 80 2620 ALBERTSLUND DANMARK	andel 1/4, lagfaren ägare andel 3/4, lagfaren ägare	
Stockhult 1:11	Klas Lennie Jansson Möllerlägevägen 8 263 77 MÖLLE	lagfaren ägare	
Stockhult 1:13	Lars Yngve Allan Ahl Guldvingevägen 7 374 41 KARLSHAMN	lagfaren ägare	
Stockhult 1:15	Jan-Olof Johansson Heimdalls Väg 6	andel 1/2, lagfaren ägare	

Fastigheter	Ägare	Andel, ägande	Anmärkning
	269 37 BÅSTAD Bengt-Ove Johansson Hult 4173 285 93 MARKARYD	andel 1/2, lagfaren ägare	
Svenshult 1:3	Anna Marie Johansson Parkgatan 1 B Lgh 1002 340 14 LAGAN	lagfaren ägare	
Svenshult 1:7	Anita Sunnegård Trälshult 33 Sunnevillan 310 20 KNÄRED Bertil Magnus Johansson Buskhult 3267 287 93 STRÖMSNÄSBRUK Bengt Erling Johansson Kaplansgatan 21 285 33 MARKARYD	andel 1/3, lagfaren ägare andel 1/3, lagfaren ägare andel 1/3, lagfaren ägare	
Svenshult 1:8	Anders Rosberg Sommarsäte Kronhem 341 91 LJUNGBY Kerstin Blomster Sommarsäte Kronhem 341 91 LJUNGBY	andel 1/2, lagfaren ägare andel 1/2, lagfaren ägare	
Svenshult 1:9	Mauritz Arnold Hilding Davidsson Skinnersböke 2305 Bokhöjden 287 93 STRÖMSNÄSBRUK Anne-Lill Davidsson Skinnersböke 2305 Bokhöjden 287 93 STRÖMSNÄSBRUK	andel 1/2, lagfaren ägare andel 1/2, lagfaren ägare	
Svenshult 1:10	Anders Rosberg Sommarsäte Kronhem 341 91 LJUNGBY Kerstin Blomster Sommarsäte Kronhem 341 91 LJUNGBY	andel 1/2, lagfaren ägare andel 1/2, lagfaren ägare	
Svenshult 1:13	Anita Sunnegård Trälshult 33 Sunnevillan 310 20 KNÄRED Bertil Magnus Johansson Buskhult 3267 287 93 STRÖMSNÄSBRUK Bengt Erling Johansson Kaplansgatan 21 285 33 MARKARYD	andel 1/3, lagfaren ägare andel 1/3, lagfaren ägare andel 1/3, lagfaren ägare	
Svenshult 1:16	Mauritz Arnold Hilding Davidsson Skinnersböke 2305 Bokhöjden	andel 1/2, lagfaren ägare	

Fastigheter	Ägare	Andel, ägande	Anmärkning
	287 93 STRÖMSNÄSBRUK Anne-Lill Davidsson Skinnersböke 2305 Bokhöjden 287 93 STRÖMSNÄSBRUK	andel 1/2, lagfaren ägare	
Svenshult 1:17	Mauritz Arnold Hilding Davidsson Skinnersböke 2305 Bokhöjden 287 93 STRÖMSNÄSBRUK Anne-Lill Davidsson Skinnersböke 2305 Bokhöjden 287 93 STRÖMSNÄSBRUK	andel 1/2, lagfaren ägare andel 1/2, lagfaren ägare	
Svenshult 1:18	Nils Peter Jönsson Fogdarp Strandvägen 530 242 93 HÖRBY Lisbeth Anita Jönsson Fogdarp Strandvägen 530 242 93 HÖRBY	andel 1/2, lagfaren ägare andel 1/2, lagfaren ägare	
Svenshult 1:19	George Tommy Sundman Lantmannavägen 24 B 261 75 ASMUNDTORP Elsa Rigmor Sundmans Dödsbo c/o Tommy Sundman Lantmannavägen 24 B 261 75 ASMUNDTORP	andel 1/2, lagfaren ägare andel 1/2, taxerad ägare	
Svenshult 1:20	Merete Nyrup Rasmussen Krogvej 3, Stubberup 4146 BORUP DANMARK Christian Nordvang Roved Krogvej 3, Stubberup 4140 BORUP DANMARK	andel 1/2, lagfaren ägare andel 1/2, lagfaren ägare	
Svenshult ga:1			
Tannsjö 2:3	Filip Engqvist Tannsjö 4235 285 93 MARKARYD Bengt Adolf Eskil Engqvist Tannsjö 4238 285 93 MARKARYD	andel 1/2, lagfaren ägare andel 1/2, lagfaren ägare	
Tannsjö 3:18	Karl Anders Erland Stigsson Tannsjö 4237 285 93 MARKARYD	lagfaren ägare	
Tiböke 1:2	Aina Gunilla Marie-Louise Karlsson Klittervägen 12 312 60 MELLBYSTRAND	lagfaren ägare	
Tiböke 1:5	Anders Torvald Borg	andel 1/2,	

Fastigheter	Ägare	Andel, ägande	Anmärkning
	Tiböke 2092 287 93 STRÖMSNÄSBRUK Eva Kristina Borg Tiböke 2092 287 93 STRÖMSNÄSBRUK	lagfaren ägare andel 1/2, lagfaren ägare	
Tiböke 1:7	Dagmar Pettersson Hålsjögatan 39 Lgh 1106 217 66 MALMÖ	lagfaren ägare	
Tiböke 1:10	Robert Borg Göingegatan 8 A Lgh 1101 285 33 MARKARYD Anders Borg Skrubberyd 2118 287 93 STRÖMSNÄSBRUK Thor Helge David Borg Extorp Rosenlund 340 13 HAMNEDA	andel 1/3, lagfaren ägare andel 1/3, lagfaren ägare andel 1/3, lagfaren ägare	
Tiböke 1:13	Anita Monica Vivian Karlsson Smultronvägen 47 341 34 LJUNGBY Ingrid Ann-Louise Karlsson Galeasv 2 302 72 HALMSTAD John Torsten Alfons Karlsson Smultronvägen 47 341 34 LJUNGBY Karl Erik Elion Karlsson Galeasvägen 2 302 72 HALMSTAD	andel 1/4, lagfaren ägare andel 1/4, lagfaren ägare andel 1/4, lagfaren ägare andel 1/4, lagfaren ägare	
Tiböke 1:14	Elsi Gun-Britt Ohlsson Björkbacksvägen 73 Lgh 1201 135 40 TYRESÖ Gunnar Sven Erik Karlsson Bäckdalsvägen 25 141 37 HUDDINGE	andel 1/2, lagfaren ägare andel 1/2, lagfaren ägare	
Tiböke 1:15	Ole Johannes Christensen Tiböke 2085 287 93 STRÖMSNÄSBRUK	lagfaren ägare	
Tiböke 1:16	Marylone Ewa Birgitta Borg Tiböke 2091 287 93 STRÖMSNÄSBRUK	lagfaren ägare	
Tiböke 1:17	Robert Borg Göingegatan 8 A Lgh 1101 285 33 MARKARYD Anders Borg	andel 1/3, lagfaren ägare andel 1/3,	

Fastigheter	Ägare	Andel, ägande	Anmärkning
	Skrubberyd 2118 287 93 STRÖMSNÄSBRUK Thor Helge David Borg Extorp Rosenlund 340 13 HAMNEDA	lagfaren ägare andel 1/3, lagfaren ägare	
Tiböke 1:18	Jens-Åge Sörensen Sauntvej 38 3100 HORNBAEK DANMARK Christian Saggau Jupitervej 51 3100 HORNBAEK DANMARK Björn Andersen Sövaenget 23 3100 HORNBAEK DANMARK Peter Hansen Nordre Stradvej 355 3100 HORNBAEK DANMARK	andel 1/4, lagfaren ägare andel 1/4, lagfaren ägare andel 1/4, lagfaren ägare andel 1/4, lagfaren ägare	
Uppsala 1:4	Jan Hovelius Trotteslöv Södergård 10 340 14 LAGAN Maria Karolina Elisabet Hovelius Trotteslöv Södergård 10 340 14 LAGAN	andel 1/2, lagfaren ägare andel 1/2, lagfaren ägare	
Uppsala 1:5	Anders Jönsson Långkroksvägen 7 281 39 HÄSSLEHOLM Marie Jönsson Långkroksvägen 7 281 39 HÄSSLEHOLM	andel 1/2, lagfaren ägare andel 1/2, lagfaren ägare	
Uppsala 1:8	Anders Thomas Lindeberg Stubbhult 103 310 21 HISHULT Kent Stefan Lindeberg Stubbhult 130 310 21 HISHULT	andel 1/2, lagfaren ägare andel 1/2, lagfaren ägare	
Uppsala 1:11	Anders Thomas Lindeberg Stubbhult 103 310 21 HISHULT Kent Stefan Lindeberg Stubbhult 130 310 21 HISHULT	andel 1/2, lagfaren ägare andel 1/2, lagfaren ägare	
Uppsala 1:14	Ellen Bardino	andel 3/5,	

Fastigheter	Ägare	Andel, ägande	Anmärkning
	Byledet 44, Lellinge 4600 KÖGE DANMARK Aase Pedersen Atterupvej 47 4330 HVALSÖ DANMARK	lagfaren ägare andel 2/5, lagfaren ägare	
Uppsala 1:17	Ann-Christine Malmgren Gunneshovägen 24 Lgh 1003 226 54 LUND	lagfaren ägare	
Uppsala 2:6	Fritz Mäder Skrubberyd 2107 287 93 STRÖMSNÄSBRUK	lagfaren ägare	
Uppsala 2:9	Fritz Mäder Skrubberyd 2107 287 93 STRÖMSNÄSBRUK	lagfaren ägare	

Inventering och beräkning enligt
tonkilometermetodenSida 1 (17)
Aktbilaga IN1

2011-04-19

Ärendenummer

G09220

Förrättningslantmätare

Björn Bodin

Akt

0767-11/17

Ärende Omprövning av Svenshult-Skrubberyd-Lönshult och Svenshults
vägsamfälligheter

Kommun: Markaryd

Län: Kronoberg

Ny gemensamhetsanläggning MARKARYD Grysshult ga:1(Beteckningen för den nybildade gemensamhetsanläggningen är
preliminär och gäller först sedan förrättningen registrerats i
fastighetsregistret.)**Beräkningsalternativ 3 Beräkning med konstant****Beräkningsavdelning 1 Beräkning**

Summa tonkilometer/år			Totalt andelstal 368693			100,00 %
Fastighet Ägare Trafikslag	Antal Sort	Ton/ enhet och år	Väglängd (km)	Utnytt- jande (%)	Andelstal Tonkm/år	
KOMMUN: MARKARYD						
Bergshult 1:2 Leif Börje Johansson					657	0,18%
Område 3					657	(0,18%)
Skogstransporter	10,00 ha	36	0,87	50	157	
Beräkningskonstant	1 st	500	1,00	100	500	
Fälleshult 1:4 Inger Margareta Lätt					12134	3,29%
Område 1					12134	(3,29%)
Utfart från permanentbostad	1 st	2100	2,79	100	5859	
Företagsutfart från jordbruk	11,00 ha	90	2,79	100	2762	
Skogstransporter	30,00 ha	36	2,79	100	3013	
Beräkningskonstant	1 st	500	1,00	100	500	
Fälleshult 1:7 Greta Karlsson (andel 1/2) Sven Karlsson (andel 1/2)					7619	2,07%
Område 1					7619	(2,07%)
Utfart från permanentbostad	1 st	2100	3,39	100	7119	
Beräkningskonstant	1 st	500	1,00	100	500	
Fälleshult 1:10 John Yngve Lindell					6783	1,84%

Fastighet Ägare Trafikslag	Antal Sort	Ton/ enhet och år	Väglängd (km)	Utnytt- jande (%)	Andelstal Tonkm/år	
Område 1					6783	(1,84%)
Utfart från permanentbostad	1 st	2100	2,20	100	4620	
Företagsutfart från jordbruk	4,00 ha	90	2,20	100	792	
Skogstransporter	11,00 ha	36	2,20	100	871	
Beräkningskonstant	1 st	500	1,00	100	500	
Fälleshult 2:1					41504	11,25%
Prästlönetillgångar I Växjö Stift					41504	(11,25%)
Område 1					41504	
Skogstransporter	335,00 ha	36	3,40	100	41004	
Beräkningskonstant	1 st	500	1,00	100	500	
Grysshult 1:7					6254	1,70%
Erik Pedersen (andel 1/2)					6254	(1,70%)
Lillian Bekker (andel 1/2)					6254	
Område 1					6254	
Utfart från permanentbostad	1 st	2100	2,74	100	5754	
Beräkningskonstant	1 st	500	1,00	100	500	
Grysshult 1:8					664	0,18%
Gunnel Ingegärd Breisel (andel 1/6)					664	(0,18%)
Göran Willy Breisel (andel 1/6)					664	
Karin Ingegärd Breisel (andel 1/2)					664	
Jan Lennart Breisel (andel 1/6)					664	
Område 1					664	
Skogstransporter	7,00 ha	36	0,65	100	164	
Beräkningskonstant	1 st	500	1,00	100	500	
Grysshult 1:9					8033	2,18%
Mikael Magnusson					8033	(2,18%)
Område 1					8033	
Utfart från fritidsbostad	1 st	700	3,52	100	2464	
Skogstransporter	40,00 ha	36	3,52	100	5069	
Beräkningskonstant	1 st	500	1,00	100	500	
Grysshult 1:10					6130	1,66%
Gunhild Rasmussen					6130	(1,66%)
Område 1					6130	
Skogstransporter	20,00 ha	36	3,58	100	2578	
Företagsutfart från jordbruk	2,00 ha	90	3,58	100	644	
Utfart från fritidsbostad	1 st	700	3,44	100	2408	
Beräkningskonstant	1 st	500	1,00	100	500	
Grysshult 1:11					1946	0,53%
Lise-Lotte Jensen (andel 1/2)					1946	(0,53%)
Kim Jensen (andel 1/2)					1946	
Område 1					1946	
Utfart från fritidsbostad	1 st	700	1,79	100	1253	
Skogstransporter	3,00 ha	36	1,79	100	193	
Beräkningskonstant	1 st	500	1,00	100	500	
Grysshult 1:12					614	0,17%
Anders Thomas Lindeberg (andel 1/2)					614	(0,17%)
Kent Stefan Lindeberg (andel 1/2)					614	
Område 1					614	
Skogstransporter	2,00 ha	36	1,59	100	114	

Fastighet Ägare Trafikslag	Antal Sort	Ton/ enhet och år	Väglängd (km)	Utnytt- jande (%)	Andelstal Tonkm/år	
Beräkningskonstant	1 st	500	1,00	100	500	
Grysshult 1:13 Erika Schmed-Büchi (andel 1/2) Markus Schmed (andel 1/2)					4224	1,15%
Område 1					4224	(1,15%)
Utfart från permanentbostad	1 st	2100	1,33	100	2793	
Utfart från fritidsbostad	1 st	700	1,33	100	931	
Beräkningskonstant	1 st	500	1,00	100	500	
Grysshult 1:14 Carl Albert Valter Karlsson					5444	1,48%
Område 1					5444	(1,48%)
Utfart från permanentbostad	1 st	2100	1,99	100	4179	
Skogstransporter	8,00 ha	36	1,99	100	573	
Företagsutfart från jordbruk	1,00 ha	90	2,13	100	192	
Beräkningskonstant	1 st	500	1,00	100	500	
Grysshult 1:15 Einar Arne Hugo Liljeqvist					2145	0,58%
Område 1					2145	(0,58%)
Utfart från fritidsbostad	1 st	700	2,35	100	1645	
Beräkningskonstant	1 st	500	1,00	100	500	
Grysshult 1:16 Camillo Reinhardt (andel 1/2) Evy Reinhardt (andel 1/2)					2103	0,57%
Område 1					2103	(0,57%)
Utfart från fritidsbostad	1 st	700	2,29	100	1603	
Beräkningskonstant	1 st	500	1,00	100	500	
Grysshult 1:17 Anne Marie Brix Juul Rasmussen (andel 1/2) Ole Lundsby Söndergård (andel 1/2)					2243	0,61%
Område 1					2243	(0,61%)
Utfart från fritidsbostad	1 st	700	2,49	100	1743	
Beräkningskonstant	1 st	500	1,00	100	500	
Grysshult 1:18 Inga Elin Maria Karlsson					7472	2,03%
Område 1					7472	(2,03%)
Utfart från permanentbostad	1 st	2100	3,32	100	6972	
Beräkningskonstant	1 st	500	1,00	100	500	
Grysshult 1:19 Bettina Rosendal Jensen (andel 1/2) Lars Jensen (andel 1/2)					3741	1,01%
Område 1					3741	(1,01%)
Skogstransporter	12,00 ha	36	2,90	100	1253	
Utfart från fritidsbostad	1 st	700	2,84	100	1988	
Beräkningskonstant	1 st	500	1,00	100	500	
Grysshult 1:21 Lena Petersson (andel 1/4) Ann-Charlotte Johansson (andel 1/4) Ingvar Petersson (andel 1/2)					1435	0,39%

Fastighet Ägare Trafikslag	Antal Sort	Ton/ enhet och år	Väglängd (km)	Utnytt- jande (%)	Andelstal Tonkm/år	
Område 1					1435	(0,39%)
Skogstransporter	10,00 ha	36	2,22	100	799	
Företagsutfart från jordbruk	0,68 ha	90	2,22	100	136	
Beräkningskonstant	1 st	500	1,00	100	500	
Grysshult 1:22					701	0,19%
Lars Yngve Bertil Blücher						
Område 1					701	(0,19%)
Skogstransporter	2,50 ha	36	2,23	100	201	
Beräkningskonstant	1 st	500	1,00	100	500	
Grysshult 1:23					617	0,17%
Erika Schmed-Büchi (andel 1/2)						
Markus Schmed (andel 1/2)						
Område 1					617	(0,17%)
Skogstransporter	2,45 ha	36	1,33	100	117	
Beräkningskonstant	1 st	500	1,00	100	500	
Grysshult 1:25					12325	3,34%
Karin Sonja Teodora Blomster						
Område 1					12325	(3,34%)
Skogstransporter	28,00 ha	36	2,55	100	2570	
Företagsutfart från jordbruk	7,00 ha	90	3,39	100	2136	
Utfart från permanentbostad	1 st	2100	3,39	100	7119	
Beräkningskonstant	1 st	500	1,00	100	500	
Grysshult 1:26					4902	1,33%
Lena Petersson (andel 1/4)						
Ann-Charlotte Johansson (andel 1/4)						
Ingvar Petersson (andel 1/2)						
Område 1					4902	(1,33%)
Skogstransporter	26,00 ha	36	2,55	100	2387	
Utfart från fritidsbostad	1 st	700	2,55	100	1785	
Företagsutfart från jordbruk	1,00 ha	90	2,55	100	230	
Beräkningskonstant	1 st	500	1,00	100	500	
Grysshult 1:27					2586	0,70%
Lars Yngve Bertil Blücher						
Område 1					2586	(0,70%)
Utfart från fritidsbostad	1 st	700	2,42	100	1694	
Skogstransporter	4,50 ha	36	2,42	100	392	
Beräkningskonstant	1 st	500	1,00	100	500	
Grysshult 1:30					2285	0,62%
Nils Erik Lennart Jönsson						
Område 1					2285	(0,62%)
Utfart från fritidsbostad	1 st	700	2,55	100	1785	
Beräkningskonstant	1 st	500	1,00	100	500	
Grysshult 1:32					2768	0,75%
Christiane Kröger						
Område 1					2768	(0,75%)
Utfart från fritidsbostad	1 st	700	3,24	100	2268	
Beräkningskonstant	1 st	500	1,00	100	500	
Grysshult 1:33					8089	2,20%
Bengt Åke Petersson						

Fastighet Ägare Trafikslag	Antal Sort	Ton/ enhet och år	Väglängd (km)	Utnytt- jande (%)	Andelstal Tonkm/år	
Område 1					4936	(1,34%)
Företagsutfart från jordbruk	8,00 ha	90	3,16	100	2275	
Skogstransporter	19,00 ha	36	3,16	100	2161	
Beräkningskonstant	1 st	500	1,00	100	500	
Område 2					1237	(0,34%)
Skogstransporter	3,00 ha	36	2,95	100	319	
Företagsutfart från jordbruk	3,00 ha	90	3,40	100	918	
Område 3					1836	(0,50%)
Skogstransporter	20,00 ha	36	2,55	100	1836	
Område 4					80	(0,02%)
Skogstransporter	2,80 ha	36	0,79	100	80	
Grysshult 1:34					6989	1,90%
Thomas Karl Kaiser (andel 1/2)						
Lene Knudsen (andel 1/2)						
Område 1					6989	(1,90%)
Utfart från permanentbostad	1 st	2100	3,09	100	6489	
Beräkningskonstant	1 st	500	1,00	100	500	
Grysshult 1:35					2978	0,81%
Tommy Kaemmer (andel 1/2)						
Lillian Kaemmer (andel 1/2)						
Område 1					2978	(0,81%)
Utfart från fritidsbostad	1 st	700	3,54	100	2478	
Beräkningskonstant	1 st	500	1,00	100	500	
Gunghult 1:16					630	0,17%
Uno Richard Andersson						
Område 1					630	(0,17%)
Skogstransporter	8,00 ha	36	0,45	100	130	
Beräkningskonstant	1 st	500	1,00	100	500	
Gunnalt 1:2					1392	0,38%
Anders Rosberg (andel 1/2)						
Kerstin Blomster (andel 1/2)						
Område 1					1392	(0,38%)
Skogstransporter	14,00 ha	36	1,77	100	892	
Beräkningskonstant	1 st	500	1,00	100	500	
Gunnalt 1:8					625	0,17%
Fritz Mäder						
Område 1					625	(0,17%)
Företagsutfart från jordbruk	0,79 ha	90	1,76	100	125	
Beräkningskonstant	1 st	500	1,00	100	500	
Gunnalt 1:9					684	0,19%
Fritz Mäder						
Område 1					684	(0,19%)
Skogstransporter	2,91 ha	36	1,76	100	184	
Beräkningskonstant	1 st	500	1,00	100	500	
Gunnalt 1:10					799	0,22%
Fritz Mäder						
Område 1					799	(0,22%)
Företagsutfart från jordbruk	1,89 ha	90	1,76	100	299	
Beräkningskonstant	1 st	500	1,00	100	500	

Fastighet Ägare Trafikslag	Antal Sort	Ton/ enhet och år	Väglängd (km)	Utnytt- jande (%)	Andelstal Tonkm/år	
Hinneryd 3:1 Prästlönetillgångar I Växjö Stift					503	0,14%
Område 1					503	(0,14%)
Skogstransporter	1,00 ha	36	0,07	100	3	
Beräkningskonstant	1 st	500	1,00	100	500	
Holmana 1:2 Gunn Eivor Mariann Karlsson (andel 1/2) Bo Arne Karlsson (andel 1/2)					1934	0,52%
Område 1					1934	(0,52%)
Skogstransporter	33,00 ha	36	0,83	100	986	
Företagsutfart från jordbruk	6,00 ha	90	0,83	100	448	
Beräkningskonstant	1 st	500	1,00	100	500	
Holmana 1:3 Stig Karlsson (andel 1/2) Kent Karlsson (andel 1/2)					1208	0,33%
Område 1					1208	(0,33%)
Skogstransporter	32,00 ha	36	0,57	100	657	
Företagsutfart från jordbruk	1,00 ha	90	0,57	100	51	
Beräkningskonstant	1 st	500	1,00	100	500	
Holmana 1:4 Stig Karlsson (andel 1/2) Kent Karlsson (andel 1/2)					910	0,25%
Område 1					910	(0,25%)
Skogstransporter	20,00 ha	36	0,57	100	410	
Beräkningskonstant	1 st	500	1,00	100	500	
Holmana 1:5 Marie Johansson (andel 1/2) Mikael Johansson (andel 1/2)					2005	0,54%
Område 1					2005	(0,54%)
Utfart från permanentbostad	1 st	2100	0,57	100	1197	
Företagsutfart från jordbruk	6,00 ha	90	0,57	100	308	
Beräkningskonstant	1 st	500	1,00	100	500	
Holmana 1:6 Bert Neergaard (andel 1/2) Annette Neergaard (andel 1/2)					899	0,24%
Område 1					899	(0,24%)
Utfart från fritidsbostad	1 st	700	0,57	100	399	
Beräkningskonstant	1 st	500	1,00	100	500	
Holmana 1:7 Mats Stridh (andel 1/2) Britt-Marie Stridh (andel 1/2)					1800	0,49%
Område 1					1697	(0,46%)
Utfart från permanentbostad	1 st	2100	0,57	100	1197	
Beräkningskonstant	1 st	500	1,00	100	500	
Område 2					103	(0,03%)
Företagsutfart från jordbruk	2,00 ha	90	0,57	100	103	
Härhult 1:7 Lars Erik Lennart Nilsson					1092	0,30%
Område 1					1092	(0,30%)

Fastighet Ägare Trafikslag	Antal Sort	Ton/ enhet och år	Väglängd (km)	Utnytt- jande (%)	Andelstal Tonkm/år	
Skogstransporter	7,72 ha	36	2,13	100	592	
Beräkningskonstant	1 st	500	1,00	100	500	
Härhult 1:8					1963	0,53%
Gösta Hjelm (andel 1/2)						
Karin Hjelm (andel 1/2)						
Område 1					1963	(0,53%)
Utfart från fritidsbostad	1 st	700	2,09	100	1463	
Beräkningskonstant	1 st	500	1,00	100	500	
Högahyltan 1:15					9097	2,47%
Karl Anders Erland Stigsson						
Område 1					9097	(2,47%)
Utfart från fritidsbostad	1 st	700	3,39	100	2373	
Skogstransporter	41,00 ha	36	3,39	100	5004	
Företagsutfart från jordbruk	4,00 ha	90	3,39	100	1220	
Beräkningskonstant	1 st	500	1,00	100	500	
Högahyltan 1:16					12862	3,48%
Sven-Erik Reinhold Jeppsson						
Område 1					12862	(3,48%)
Skogstransporter	18,00 ha	36	3,76	100	2436	
Företagsutfart från jordbruk	6,00 ha	90	3,76	100	2030	
Utfart från permanentbostad	1 st	2100	3,76	100	7896	
Beräkningskonstant	1 st	500	1,00	100	500	
Högahyltan 1:18					535	0,15%
Anne Marie Petersen (andel 1/4)						
Susanne Thygesen (andel 1/4)						
Grete Oppermann (andel 1/4)						
Ole Jörgen Thygesen (andel 1/4)						
Område 1					535	(0,15%)
Utfart från fritidsbostad	1 st	700	0,05	100	35	
Beräkningskonstant	1 st	500	1,00	100	500	
Högahyltan 1:19					968	0,26%
Ivan Petersen (andel 1/2)						
Else Söndergård (andel 1/2)						
Område 1					968	(0,26%)
Skogstransporter	20,00 ha	36	0,65	100	468	
Beräkningskonstant	1 st	500	1,00	100	500	
Lönshult 1:2					914	0,24%
Leif Johansson						
Område 1					787	(0,21%)
Utfart från permanentbostad	1 st	2100	0,13	100	273	
Företagsutfart från jordbruk	1,21 ha	90	0,13	100	14	
Beräkningskonstant	1 st	500	1,00	100	500	
Område 2					127	(0,03%)
Företagsutfart från jordbruk	4,30 ha	90	0,20	100	77	
Skogstransporter	7,00 ha	36	0,20	100	50	

Fastighet Ägare Trafikslag	Antal Sort	Ton/ enhet och år	Väglängd (km)	Utnytt- jande (%)	Andelstal Tonkm/år	
Lönshult 1:3 Ia Holmboe (andel 1/4) Per Uno Mikael Börjesson (andel 1/4) Anne Danielsson (andel 1/4) Eva Gun-Britt Mattson-Börjesson (andel 1/4)					813	0,22%
Område 1					791	(0,21%)
Skogstransporter	3,50 ha	36	0,20	100	25	
Utfart från fritidsbostad	1 st	700	0,20	100	140	
Företagsutfart från jordbruk	7,00 ha	90	0,20	100	126	
Beräkningskonstant	1 st	500	1,00	100	500	
Område 2					22	(0,01%)
Skogstransporter	2,86 ha	36	0,21	100	22	
Lönshult 1:8 Arne Gustafsson (andel 1/2) Bernt Erik Alvar Gustafsson (andel 1/2)					1566	0,42%
Område 1					1566	(0,42%)
Skogstransporter	24,00 ha	36	1,02	100	881	
Företagsutfart från jordbruk	5,00 ha	90	0,41	100	185	
Beräkningskonstant	1 st	500	1,00	100	500	
Lönshult 1:15 Jesper Findsen (andel 1/2) Sascha Ethelberg (andel 1/2)					605	0,16%
Område 1					605	(0,16%)
Utfart från fritidsbostad	1 st	700	0,15	100	105	
Beräkningskonstant	1 st	500	1,00	100	500	
Lönshult 1:16 Lars Erik Lennart Nilsson					769	0,20%
Område 1					754	(0,20%)
Skogstransporter	4,28 ha	36	1,65	100	254	
Beräkningskonstant	1 st	500	1,00	100	500	
Område 2					15	(0,00%)
Skogstransporter	2,00 ha	36	0,21	100	15	
Lönshult 1:17 Daniel Vibe (andel 1/2) Sandra Susi Vibe (andel 1/2)					836	0,23%
Område 1					836	(0,23%)
Utfart från fritidsbostad	1 st	700	0,48	100	336	
Beräkningskonstant	1 st	500	1,00	100	500	
Lönshult 1:19 Daniel Vibe (andel 1/2) Sandra Susi Vibe (andel 1/2)					836	0,23%
Område 1					836	(0,23%)
Utfart från fritidsbostad	1 st	700	0,48	100	336	
Beräkningskonstant	1 st	500	1,00	100	500	
Lönshult 1:20 Hans Ingvar Taisto Ek					1470	0,40%
Område 1					1470	(0,40%)
Skogstransporter	50,00 ha	36	0,49	100	882	

Fastighet Ägare Trafikslag	Antal Sort	Ton/ enhet och år	Väglängd (km)	Utnytt- jande (%)	Andelstal Tonkm/år	
Företagsutfart från jordbruk Beräkningskonstant	2,00 ha 1 st	90 500	0,49 1,00	100 100	88 500	
Lönshult 1:21 Eva-Lena Ovesson (andel 1/2) Ann Gerd Roos (andel 1/2) Område 1					1620	0,44%
Utfart från fritidsbostad Beräkningskonstant	1 st 1 st	700 500	1,60 1,00	100 100	1120 500	(0,44%)
Lönshult 1:22 Arne Gustafsson Område 1					1088	0,30%
Utfart från permanentbostad Beräkningskonstant	1 st 1 st	2100 500	0,28 1,00	100 100	588 500	(0,30%)
Risböke 1:2 Eva Ethelberg Område 1					1088	0,30%
Utfart från fritidsbostad Beräkningskonstant	1 st 1 st	700 500	0,84 1,00	100 100	588 500	(0,30%)
Risböke 1:5 Grethe F.Möller Thorup (andel 1/2) Preben Thorup (andel 1/2) Område 1					1123	0,30%
Utfart från fritidsbostad Beräkningskonstant	1 st 1 st	700 500	0,89 1,00	100 100	623 500	(0,30%)
Sjöatorp 1:2 Lars Erik Lennart Nilsson Område 1					5361	1,45%
Företagsutfart från jordbruk Utfart från fritidsbostad Skogstransporter Beräkningskonstant Område 2 Skogstransporter	4,00 ha 1 st 22,00 ha 1 st 3,00 ha	90 700 36 500 36	2,48 2,48 2,48 1,00 2,48	100 100 100 100 100	893 1736 1964 500 268 268	(1,38%) (0,07%)
Sjöatorp 1:3 Lars Erik Lennart Nilsson Område 1					5277	1,43%
Skogstransporter Utfart från fritidsbostad Företagsutfart från jordbruk Beräkningskonstant	27,00 ha 1 st 4,00 ha 1 st	36 700 90 500	2,21 2,48 2,48 1,00	100 100 100 100	2148 1736 893 500	(1,43%)
Sjöatorp 1:5 Johan Friis (andel 1/2) Mette Friis (andel 1/2) Område 1					2194	0,60%
Utfart från fritidsbostad Beräkningskonstant	1 st 1 st	700 500	2,42 1,00	100 100	1694 500	(0,60%)
Skrubberyd 1:4 Evert Gustafsson Område 1					3238	0,88%
					2039	(0,55%)

Fastighet Ägare Trafikslag	Antal Sort	Ton/ enhet och år	Väglängd (km)	Utnytt- jande (%)	Andelstal Tonkm/år	
Skogstransporter	19,00 ha	36	2,25	100	1539	
Beräkningskonstant	1 st	500	1,00	100	500	
Område 2					1199	(0,33%)
Skogstransporter	22,50 ha	36	1,48	100	1199	
Skrubberyd 1:5					3186	0,86%
Per Salversen (andel 1/2)						
Inge Johansen (andel 1/2)						
Område 1					3186	(0,86%)
Utfart från fritidsbostad	1 st	700	1,80	100	1260	
Skogstransporter	22,00 ha	36	1,80	100	1426	
Beräkningskonstant	1 st	500	1,00	100	500	
Skrubberyd 1:7					508	0,14%
Svend Lolk						
Område 1					508	(0,14%)
Skogstransporter	0,10 ha	36	2,11	100	8	
Beräkningskonstant	1 st	500	1,00	100	500	
Skrubberyd 1:9					2205	0,60%
Svend Lolk						
Område 1					2205	(0,60%)
Utfart från fritidsbostad	1 st	700	2,11	100	1477	
Skogstransporter	3,00 ha	36	2,11	100	228	
Beräkningskonstant	1 st	500	1,00	100	500	
Skrubberyd 1:10					941	0,26%
Ingrid Johansson-Ahlqvist (andel 1/2)						
Sven Gustaf Johansson (andel 1/2)						
Område 1					941	(0,26%)
Skogstransporter	5,00 ha	36	2,45	100	441	
Beräkningskonstant	1 st	500	1,00	100	500	
Skrubberyd 1:11					1505	0,41%
Leif Karlsson						
Område 1					1505	(0,41%)
Skogstransporter	7,00 ha	36	1,61	100	406	
Skogstransporter	19,00 ha	36	1,75	50	599	
Beräkningskonstant	1 st	500	1,00	100	500	
Skrubberyd 1:12					2594	0,70%
Harriet Rosqvist						
Område 1					2594	(0,70%)
Skogstransporter	13,00 ha	36	1,32	100	618	
Utfart från fritidsbostad	1 st	700	1,43	100	1001	
Företagsutfart från jordbruk	4,00 ha	90	1,32	100	475	
Beräkningskonstant	1 st	500	1,00	100	500	
Skrubberyd 1:14					1760	0,48%
Alan Gersner						
Område 1					1760	(0,48%)
Utfart från fritidsbostad	1 st	700	1,80	100	1260	
Beräkningskonstant	1 st	500	1,00	100	500	
Skrubberyd 1:15					2019	0,55%
Anders Folke Alfredson						
Område 1					2019	(0,55%)

Fastighet Ägare Trafikslag	Antal Sort	Ton/ enhet och år	Väglängd (km)	Utnytt- jande (%)	Andelstal Tonkm/år	
Utfart från fritidsbostad	1 st	700	2,17	100	1519	
Beräkningskonstant	1 st	500	1,00	100	500	
Skrubberyd 1:16					516	0,14%
Evert Gustafsson						
Område 1					516	(0,14%)
Skogstransporter	0,30 ha	36	1,45	100	16	
Beräkningskonstant	1 st	500	1,00	100	500	
Skrubberyd 1:17					1760	0,48%
Ivan Petersen (andel 1/2)						
Else Söndergård (andel 1/2)						
Område 1					1760	(0,48%)
Utfart från fritidsbostad	1 st	700	1,80	100	1260	
Beräkningskonstant	1 st	500	1,00	100	500	
Skrubberyd 1:18					4553	1,23%
Ruth Josefina Nilsson						
Område 1					4553	(1,23%)
Utfart från permanentbostad	1 st	2100	1,93	100	4053	
Beräkningskonstant	1 st	500	1,00	100	500	
Skrubberyd 1:19					1977	0,54%
Urban Svensson (andel 1/3)						
Martin Svensson (andel 1/3)						
Rickard Fredrik Erling Svensson (andel 1/3)						
Område 1					1977	(0,54%)
Utfart från fritidsbostad	1 st	700	2,11	100	1477	
Beräkningskonstant	1 st	500	1,00	100	500	
Skrubberyd 1:20					711	0,19%
Martin Svensson						
Område 1					711	(0,19%)
Utfart från obebyggd tomt	1 st	100	2,11	100	211	
Beräkningskonstant	1 st	500	1,00	100	500	
Skrubberyd 1:21					711	0,19%
Urban Svensson						
Område 1					711	(0,19%)
Utfart från obebyggd tomt	1 st	100	2,11	100	211	
Beräkningskonstant	1 st	500	1,00	100	500	
Skrubberyd 1:22					9018	2,45%
Nils Bertil Anders Nilsson						
Område 1					9018	(2,45%)
Skogstransporter	23,00 ha	36	2,11	100	1747	
Företagsutfart från jordbruk	1,00 ha	90	2,11	100	190	
Utfart från permanentbostad	1 st	2100	1,75	100	3675	
Skogstransporter	20,00 ha	36	1,75	50	630	
Företagsutfart från jordbruk	1,10 ha	90	1,75	50	87	
Företagsutfart från jordbruk	13,90 ha	90	1,75	100	2189	
Beräkningskonstant	1 st	500	1,00	100	500	
Skrubberyd 1:23					4427	1,20%
Elsie Nilsson						
Område 1					4427	(1,20%)

Fastighet Ägare Trafikslag	Antal Sort	Ton/ enhet och år	Väglängd (km)	Utnytt- jande (%)	Andelstal Tonkm/år	
Utfart från permanentbostad	1 st	2100	1,87	100	3927	
Beräkningskonstant	1 st	500	1,00	100	500	
Snällsböke 1:4					1328	0,36%
Siw Simonsson (andel 1/3)						
Kerstin Britt-Marie Johansson (andel 1/3)						
Stig Lennart Sigfrid Simonsson (andel 1/3)						
Område 1					1328	(0,36%)
Skogstransporter	10,00 ha	36	2,30	100	828	
Beräkningskonstant	1 st	500	1,00	100	500	
Snällsböke 1:5					501	0,14%
Hillvi Inga-Maj Fransson (andel 1/3)						
Karl Enold Linné Benjaminsson (andel 1/3)						
Lars Assar Evert Benjaminsson (andel 1/3)						
Område 1					501	(0,14%)
Företagsutfart från jordbruk	0,25 ha	90	0,05	100	1	
Beräkningskonstant	1 st	500	1,00	100	500	
Snällsböke 1:19					519	0,14%
Anne-Lill Davidsson (andel 1/2)						
Mauritz Arnold Hilding Davidsson (andel 1/2)						
Område 1					519	(0,14%)
Skogstransporter	0,60 ha	36	0,90	100	19	
Beräkningskonstant	1 st	500	1,00	100	500	
Snällsböke 1:20					520	0,14%
Bengt Arne Krister Svensson						
Område 1					520	(0,14%)
Skogstransporter	0,50 ha	36	1,10	100	20	
Beräkningskonstant	1 st	500	1,00	100	500	
Snällsböke 1:21					1839	0,50%
Anne-Lill Davidsson (andel 1/2)						
Mauritz Arnold Hilding Davidsson (andel 1/2)						
Område 1					1839	(0,50%)
Skogstransporter	30,00 ha	36	1,24	100	1339	
Beräkningskonstant	1 st	500	1,00	100	500	
Snällsböke 1:23					608	0,16%
Hinneryds Fria Baptistförsamling						
Område 1					608	(0,16%)
Kapell	1 st	600	0,18	100	108	
Beräkningskonstant	1 st	500	1,00	100	500	
Snällsböke 1:24					535	0,15%
Nils Sture Leif Strömberg						
Område 1					535	(0,15%)
Utfart från fritidsbostad	1 st	700	0,05	100	35	
Beräkningskonstant	1 st	500	1,00	100	500	
Snällsböke 1:27					664	0,18%
Birgitta Svenningsson (andel 1/2)						
Göran Svantesson (andel 1/2)						
Område 1					664	(0,18%)

Fastighet Ägare Trafikslag	Antal Sort	Ton/ enhet och år	Väglängd (km)	Utnytt- jande (%)	Andelstal Tonkm/år	
Skogstransporter	5,00 ha	36	0,91	100	164	
Beräkningskonstant	1 st	500	1,00	100	500	
Stockhult 1:7					1011	0,27%
Birthe Yvonne Russel (andel 3/4)						
Per Rusell (andel 1/4)						
Område 1					1011	(0,27%)
Utfart från fritidsbostad	1 st	700	0,73	100	511	
Beräkningskonstant	1 st	500	1,00	100	500	
Stockhult 1:11					2040	0,55%
Klas Lennie Jansson						
Område 1					2040	(0,55%)
Utfart från fritidsbostad	1 st	700	2,20	100	1540	
Beräkningskonstant	1 st	500	1,00	100	500	
Stockhult 1:13					2040	0,55%
Lars Yngve Allan Ahl						
Område 1					2040	(0,55%)
Utfart från fritidsbostad	1 st	700	2,20	100	1540	
Beräkningskonstant	1 st	500	1,00	100	500	
Stockhult 1:15					860	0,23%
Bengt-Ove Johansson (andel 1/2)						
Jan-Olof Johansson (andel 1/2)						
Område 1					860	(0,23%)
Skogstransporter	23,00 ha	36	0,87	50	360	
Beräkningskonstant	1 st	500	1,00	100	500	
Svenshult 1:3					3323	0,90%
Anna Marie Johansson						
Område 1					3323	(0,90%)
Skogstransporter	5,00 ha	36	1,10	100	198	
Skogstransporter	23,00 ha	36	3,17	100	2625	
Beräkningskonstant	1 st	500	1,00	100	500	
Svenshult 1:7					1358	0,37%
Bertil Magnus Johansson (andel 1/3)						
Bengt Erling Johansson (andel 1/3)						
Anita Sunnegård (andel 1/3)						
Område 1					1358	(0,37%)
Skogstransporter	8,00 ha	36	2,98	100	858	
Beräkningskonstant	1 st	500	1,00	100	500	
Svenshult 1:8					7992	2,17%
Anders Rosberg (andel 1/2)						
Kerstin Blomster (andel 1/2)						
Område 1					7992	(2,17%)
Företagsutfart från jordbruk	6,00 ha	90	2,59	100	1399	
Skogstransporter	14,00 ha	36	2,34	100	1179	
Utfart från permanentbostad	1 st	2100	2,34	100	4914	
Beräkningskonstant	1 st	500	1,00	100	500	
Svenshult 1:9					2762	0,75%
Anne-Lill Davidsson (andel 1/2)						
Mauritz Arnold Hilding Davidsson (andel 1/2)						

Fastighet Ägare Trafikslag	Antal Sort	Ton/ enhet och år	Väglängd (km)	Utnytt- jande (%)	Andelstal Tonkm/år	
Område 1					2762	(0,75%)
Skogstransporter	10,00 ha	36	1,10	100	396	
Företagsutfart från jordbruk	6,00 ha	90	2,40	100	1296	
Skogstransporter	8,00 ha	36	1,98	100	570	
Beräkningskonstant	1 st	500	1,00	100	500	
Svenshult 1:10					579	0,16%
Anders Rosberg (andel 1/2)						
Kerstin Blomster (andel 1/2)						
Område 1					579	(0,16%)
Skogstransporter	1,00 ha	36	2,20	100	79	
Beräkningskonstant	1 st	500	1,00	100	500	
Svenshult 1:13					8450	2,29%
Bertil Magnus Johansson (andel 1/3)						
Bengt Erling Johansson (andel 1/3)						
Anita Sunnegård (andel 1/3)						
Område 1					8450	(2,29%)
Skogstransporter	3,00 ha	36	2,87	100	310	
Företagsutfart från jordbruk	6,00 ha	90	2,87	100	1550	
Utfart från permanentbostad	1 st	2100	2,90	100	6090	
Beräkningskonstant	1 st	500	1,00	100	500	
Svenshult 1:16					516	0,14%
Anne-Lill Davidsson (andel 1/2)						
Mauritz Arnold Hilding Davidsson (andel 1/2)						
Område 1					516	(0,14%)
Skogstransporter	0,40 ha	36	1,11	100	16	
Beräkningskonstant	1 st	500	1,00	100	500	
Svenshult 1:17					4621	1,25%
Anne-Lill Davidsson (andel 1/2)						
Mauritz Arnold Hilding Davidsson (andel 1/2)						
Område 1					4621	(1,25%)
Skogstransporter	13,00 ha	36	2,66	100	1245	
Utfart från fritidsbostad	1 st	700	2,74	100	1918	
Företagsutfart från jordbruk	4,00 ha	90	2,66	100	958	
Beräkningskonstant	1 st	500	1,00	100	500	
Svenshult 1:18					1666	0,45%
Lisbeth Anita Jönsson (andel 1/2)						
Nils Peter Jönsson (andel 1/2)						
Område 1					1666	(0,45%)
Utfart från fritidsbostad	1 st	700	1,10	100	770	
Skogstransporter	10,00 ha	36	1,10	100	396	
Beräkningskonstant	1 st	500	1,00	100	500	
Svenshult 1:19					2243	0,61%
Elsa Rigmor Sundmans Dödsbo (andel 1/2)						
George Tommy Sundman (andel 1/2)						
Område 1					2243	(0,61%)
Utfart från fritidsbostad	1 st	700	2,49	100	1743	
Beräkningskonstant	1 st	500	1,00	100	500	

Fastighet Ägare Trafikslag	Antal Sort	Ton/ enhet och år	Väglängd (km)	Utnytt- jande (%)	Andelstal Tonkm/år	
Svenshult 1:20 Christian Nordvang Roved (andel 1/2) Merete Nyrup Rasmussen (andel 1/2)					2040	0,55%
Område 1					2040	(0,55%)
Utfart från fritidsbostad	1 st	700	2,20	100	1540	
Beräkningskonstant	1 st	500	1,00	100	500	
Tannsjö 2:3 Bengt Adolf Eskil Engqvist (andel 1/2) Filip Engqvist (andel 1/2)					1035	0,28%
Område 1					1035	(0,28%)
Skogstransporter	27,00 ha	36	0,55	100	535	
Beräkningskonstant	1 st	500	1,00	100	500	
Tannsjö 3:18 Karl Anders Erland Stigsson					502	0,14%
Område 1					502	(0,14%)
Beräkningskonstant	1 st	500	1,00	100	500	
Skogstransporter	1,00 ha	36	0,05	100	2	
Tiböke 1:2 Aina Gunilla Marie-Louise Karlsson					1005	0,27%
Område 1					1005	(0,27%)
Skogstransporter	9,00 ha	36	1,56	100	505	
Beräkningskonstant	1 st	500	1,00	100	500	
Tiböke 1:5 Eva Kristina Borg (andel 1/2) Anders Torvald Borg (andel 1/2)					4406	1,20%
Område 1					4406	(1,20%)
Utfart från permanentbostad	1 st	2100	1,86	100	3906	
Beräkningskonstant	1 st	500	1,00	100	500	
Tiböke 1:7 Dagmar Pettersson					1802	0,49%
Område 1					1802	(0,49%)
Utfart från fritidsbostad	1 st	700	1,86	100	1302	
Beräkningskonstant	1 st	500	1,00	100	500	
Tiböke 1:10 Robert Borg (andel 1/3) Anders Borg (andel 1/3) Thor Helge David Borg (andel 1/3)					2888	0,78%
Område 1					2888	(0,78%)
Skogstransporter	2,00 ha	36	1,90	100	137	
Företagsutfart från jordbruk	6,00 ha	90	1,90	100	1026	
Utfart från fritidsbostad	1 st	700	1,75	100	1225	
Beräkningskonstant	1 st	500	1,00	100	500	
Tiböke 1:13 Ingrid Ann-Louise Karlsson (andel 1/4) Anita Monica Vivian Karlsson (andel 1/4) John Torsten Alfons Karlsson (andel 1/4) Karl Erik Elion Karlsson (andel 1/4)					3434	0,93%
Område 1					3434	(0,93%)
Skogstransporter	34,00 ha	36	1,41	100	1726	

Fastighet Ägare Trafikslag	Antal Sort	Ton/ enhet och år	Väglängd (km)	Utnytt- jande (%)	Andelstal Tonkm/år	
Skogstransporter	8,00 ha	36	2,43	100	700	
Företagsutfart från jordbruk	4,00 ha	90	1,41	100	508	
Beräkningskonstant	1 st	500	1,00	100	500	
Tiböke 1:14					2726	0,74%
Gunnar Sven Erik Karlsson (andel 1/2)						
Elsi Gun-Britt Ohlsson (andel 1/2)						
Område 1					2726	(0,74%)
Utfart från fritidsbostad	1 st	700	1,77	100	1239	
Skogstransporter	13,00 ha	36	1,77	100	828	
Företagsutfart från jordbruk	1,00 ha	90	1,77	100	159	
Beräkningskonstant	1 st	500	1,00	100	500	
Tiböke 1:15					3629	0,98%
Ole Johannes Christensen						
Område 1					3629	(0,98%)
Utfart från permanentbostad	1 st	2100	1,49	100	3129	
Beräkningskonstant	1 st	500	1,00	100	500	
Tiböke 1:16					4175	1,13%
Marylone Ewa Birgitta Borg						
Område 1					4175	(1,13%)
Utfart från permanentbostad	1 st	2100	1,75	100	3675	
Beräkningskonstant	1 st	500	1,00	100	500	
Tiböke 1:17					9262	2,51%
Robert Borg (andel 1/3)						
Anders Borg (andel 1/3)						
Thor Helge David Borg (andel 1/3)						
Område 1					7201	(1,95%)
Skogstransporter	45,00 ha	36	1,95	100	3159	
Företagsutfart från jordbruk	8,00 ha	90	1,73	100	1246	
Utfart från fritidsbostad	2 st	700	1,64	100	2296	
Beräkningskonstant	1 st	500	1,00	100	500	
Område 2					684	(0,19%)
Skogstransporter	7,00 ha	36	2,00	100	504	
Företagsutfart från jordbruk	1,00 ha	90	2,00	100	180	
Område 3					1377	(0,37%)
Skogstransporter	30,00 ha	36	1,02	100	1102	
Företagsutfart från jordbruk	3,00 ha	90	1,02	100	275	
Tiböke 1:18					1564	0,42%
Björn Andersen (andel 1/4)						
Christian Saggau (andel 1/4)						
Jens-Åge Sörensen (andel 1/4)						
Peter Hansen (andel 1/4)						
Område 1					1564	(0,42%)
Utfart från fritidsbostad	1 st	700	1,52	100	1064	
Beräkningskonstant	1 st	500	1,00	100	500	
Uppsala 1:4					941	0,26%
Maria Karolina Elisabet Hovelius (andel 1/2)						
Jan Hovelius (andel 1/2)						
Område 1					941	(0,26%)

Fastighet Ägare Trafikslag	Antal Sort	Ton/ enhet och år	Väglängd (km)	Utnytt- jande (%)	Andelstal Tonkm/år	
Skogstransporter	9,00 ha	36	1,36	100	441	
Beräkningskonstant	1 st	500	1,00	100	500	
Uppsala 1:5					554	0,15%
Marie Jönsson (andel 1/2)						
Anders Jönsson (andel 1/2)						
Område 1					554	(0,15%)
Skogstransporter	5,00 ha	36	0,30	100	54	
Beräkningskonstant	1 st	500	1,00	100	500	
Uppsala 1:8					1577	0,43%
Anders Thomas Lindeberg (andel 1/2)						
Kent Stefan Lindeberg (andel 1/2)						
Område 1					1577	(0,43%)
Skogstransporter	22,00 ha	36	1,36	100	1077	
Beräkningskonstant	1 st	500	1,00	100	500	
Uppsala 1:11					1136	0,31%
Anders Thomas Lindeberg (andel 1/2)						
Kent Stefan Lindeberg (andel 1/2)						
Område 1					1136	(0,31%)
Skogstransporter	13,00 ha	36	1,36	100	636	
Beräkningskonstant	1 st	500	1,00	100	500	
Uppsala 1:14					815	0,22%
Aase Pedersen (andel 2/5)						
Ellen Bardino (andel 3/5)						
Område 1					815	(0,22%)
Utfart från fritidsbostad	1 st	700	0,45	100	315	
Beräkningskonstant	1 st	500	1,00	100	500	
Uppsala 1:17					570	0,15%
Ann-Christine Malmgren						
Område 1					570	(0,15%)
Utfart från fritidsbostad	1 st	700	0,10	100	70	
Beräkningskonstant	1 st	500	1,00	100	500	
Uppsala 2:6					5018	1,36%
Fritz Mäder						
Område 1					5018	(1,36%)
Skogstransporter	4,41 ha	36	2,00	100	318	
Utfart från permanentbostad	1 st	2100	2,00	100	4200	
Beräkningskonstant	1 st	500	1,00	100	500	
Uppsala 2:9					1159	0,31%
Fritz Mäder						
Område 1					1159	(0,31%)
Skogstransporter	9,15 ha	36	2,00	100	659	
Beräkningskonstant	1 st	500	1,00	100	500	

Inventering och beräkning enligt
tonkilometermetoden reviderad

2011-04-19

Ärendenummer

G09220

Förrättningslantmätare

Björn Bodin

Sida 1 (2)
Aktbilaga IN2Akt
0767-11/17Ärende Omprövning av Svenshult-Skrubberyd-Lönshult och Svenshults
vägsamfälligheter

Kommun: Markaryd

Län: Kronoberg

Ny gemensamhetsanläggning MARKARYD Grysshult ga:2(Beteckningen för den nybildade gemensamhetsanläggningen är
preliminär och gäller först sedan förrättningen registrerats i
fastighetsregistret.)**Beräkningsalternativ 1 Beräkning stickväg****Beräkningsavdelning 1 Beräkning**

Summa tonkilometer/år					6	100,00 %
Fastighet Ägare Trafikslag	Antal Sort	Ton/ enhet och år	Utnytt- jande (%)	Tonkm/år		
KOMMUN: MARKARYD						
Högahyltan 1:15 Karl Anders Erland Stigsson				1	16,67%	
Område 1				1	(16,67%)	
Skogstransporter	1 st	1	100	1		
Snällsböke 1:21 Anne-Lill Davidsson (andel 1/2) Mauritz Arnold Hilding Davidsson (andel 1/2)				1	16,67%	
Område 1				1	(16,67%)	
Skogstransporter	1 st	1	100	1		
Svenshult 1:3 Anna Marie Johansson				1	16,67%	
Område 1				1	(16,67%)	
Skogstransporter	1 st	1	100	1		
Svenshult 1:9 Anne-Lill Davidsson (andel 1/2) Mauritz Arnold Hilding Davidsson (andel 1/2)				1	16,67%	
Område 1				1	(16,67%)	

Fastighet Ägare Trafikslag	Antal Sort	Ton/ enhet och år	Utnytt- jande (%)	Tonkm/år	
Skogstransporter	1 st	1	100	1	
Svenshult 1:18				2	33,32%
Lisbeth Anita Jönsson (andel 1/2)					
Nils Peter Jönsson (andel 1/2)					
Område 1				2	(33,32%)
Skogstransporter	1 st	1	100	1	
Fritidsbostad	1 st	1	100	1	

Normer för andelstalsberäkningen

Sida 1 (2)
Aktbilaga NO1Ärendenummer
G09220

Akt

Förrättningslantmätare
Björn BodinÄrende Omprövning av Svenshult-Skrubberyd-Lönshult och Svenshults
vägsamfälligheter

Kommun: Markaryd

Län:Kronoberg

Andelstalet för en fastighet ska avspegla dess användning av anläggningen (d.v.s. vägen, vägnätet). Andelstalen ligger till grund bl.a. för fördelning av gemensamhetsanläggningens driftskostnader.

Andelstalet har beräknats genom att den vikt i ton som fastigheten bedöms belasta vägen med under ett år multiplicerats med den väglängd i kilometer som nyttjas för resor till och från fastigheten. Andelstalets måttenhet blir därför tonkilometer (per år). Metoden benämns *tonkilometermetoden*.

För vissa vanliga fastighetstyper, t.ex. bostadsfastigheter, har vedertagna schablonvärden använts. I de fall schablonvärden inte varit tillämpliga, har detaljerade beräkningar gjorts med hjälp av uppgifter som inhämtats.

När alternativa utfartsmöjligheter funnits, har detta beaktats genom att utnyttjandegraden för varje utfartsalternativ har sänkts.

Andelstalsberäkningen har grundats på följande värden:

Gemensamhetsanläggning BLIVANDE GRYSSHULT GA:1
(Beteckningen för den nybildade gemensamhetsanläggningen är preliminär och gäller först sedan förrättningen registrerats i fastighetsregistret.)

Beräkningsalternativ: 3 Beräkning med konstant

Trafikslag	Sort	Ton per enhet
Beräkningskonstant	st	500
Företagsutfart från jordbruk	ha	90
Kapell	st	600
Skogstransporter	ha	36
Utfart från fritidsbostad	st	700
Utfart från obebyggd tomt	st	100
Utfart från permanentbostad	st	2100
Övrig trafik	st	100

Gemensamhetsanläggning BLIVANDE GRYSSHULT GA:2
(Beteckningen för den nybildade gemensamhetsanläggningen är preliminär och gäller först sedan förrättningen registrerats i fastighetsregistret.)

Beräkningsalternativ: 1 Beräkning stickväg

Trafikslag	Sort	Ton per enhet
Fritidsbostad	st	1
Skogstransporter	st	1

Andelstalen har således beräknats så här:

$$\text{Vikt (ton)} \times \text{areal (ha)} \text{ eller antal enheter (styck)} \times \text{väglängd (km)} \times \frac{\text{utnyttjandegrad}(\%)}{100}.$$

Andelstalet har även angetts i procent av gemensamhetsanläggningens sammanlagda andelstal. Procenttalet påverkas så snart någon fastighets andelstal ändras. Procenttalet är därför aktuellt bara en kort tid efter förrättningstillfället. Däremot påverkas inte tonkilometertalet av sådana ändringar.

Sakägar-/Delgivningsförteckning

2011-04-19

Ärendenummer

G09220

Förrättningslantmätare

Björn Bodin

Ärende Omprövning av Svenshult-Skrubberyd-Lönshult och Svenshults vägsamfälligheter

Kommun: Markaryd

Län: Kronoberg

Fastigheter, andel, ägande	Ägare	Delg nr	Anmärkning
Stockhult 1:13, lagfaren ägare	Lars Yngve Allan Ahl Guldvingevägen 7 374 41 KARLSHAMN		
Skrubberyd 1:15, lagfaren ägare	Anders Folke Alfredson Hjortshögsvägen 329 253 54 MÖRARP		
Tiböke 1:18, andel 1/4, lagfaren ägare	Björn Andersen Sövaenget 23 3100 HORNBAEK DANMARK		
Gunghult 1:16, lagfaren ägare	Uno Richard Andersson Uppsala 3211 Lillegård 285 93 MARKARYD		
Uppsala 1:14, andel 3/5, lagfaren ägare	Ellen Bardino Byledet 44, Lellinge 4600 KÖGE DANMARK		
Grysshult 1:7, andel 1/2, lagfaren ägare	Lillian Bekker Frederikssundsvej 128 J 2tv 2700 BRÖNSHÖJ DANMARK		
Snällsböke 1:5, andel 1/3, lagfaren ägare	Lars Assar Evert Benjaminsson Hinneryd Gutmunders Väg 6 287 93 STRÖMSNÄSBRUK		
Snällsböke 1:5, andel 1/3, lagfaren ägare	Karl Enold Linné Benjaminsson Vaktvägen 7 287 72 TRARYD		
Grysshult 1:25, lagfaren ägare	Karin Sonja Teodora Blomster Grysshult 2485 287 93 STRÖMSNÄSBRUK		
Gunnalt 1:2, andel 1/2, lagfaren	Kerstin Blomster Sommarsäte Kronhem		

Fastigheter, andel, ägande	Ägare	Delg nr	Anmärkning
ägare Svenshult 1:10, andel 1/2, lagfaren ägare Svenshult 1:8, andel 1/2, lagfaren ägare	341 91 LJUNGBY		
Grysshult 1:22, lagfaren ägare Grysshult 1:27, lagfaren ägare	Lars Yngve Bertil Blücher Postgatan 1 265 74 HYLLINGE		
Tiböke 1:5, andel 1/2, lagfaren ägare	Anders Torvald Borg Tiböke 2092 287 93 STRÖMSNÄSBRUK		
Tiböke 1:10, andel 1/3, lagfaren ägare Tiböke 1:17, andel 1/3, lagfaren ägare	Anders Borg Skrubberyd 2118 287 93 STRÖMSNÄSBRUK		
Tiböke 1:5, andel 1/2, lagfaren ägare	Eva Kristina Borg Tiböke 2092 287 93 STRÖMSNÄSBRUK		
Tiböke 1:10, andel 1/3, lagfaren ägare Tiböke 1:17, andel 1/3, lagfaren ägare	Thor Helge David Borg Extorp Rosenlund 340 13 HAMNEDA		Sökande
Tiböke 1:10, andel 1/3, lagfaren ägare Tiböke 1:17, andel 1/3, lagfaren ägare	Robert Borg Göingegatan 8 A Lgh 1101 285 33 MARKARYD		
Tiböke 1:16, lagfaren ägare	Marylone Ewa Birgitta Borg Tiböke 2091 287 93 STRÖMSNÄSBRUK		
Grysshult 1:8, andel 1/6, lagfaren ägare	Gunnel Ingegärd Breisel Engparken 51 9620 AALESTRUP DANMARK		
Grysshult 1:8, andel 1/6, lagfaren ägare	Göran Willy Breisel Ryttarns Väg 41 568 30 SKILLINGARYD		
Grysshult 1:8, andel 1/2, lagfaren ägare	Karin Ingegärd Breisel c/o Håkan Håkansson Magnaröd 1137 242 97 HÖRBY		
Grysshult 1:8, andel 1/6,	Jan Lennart Breisel		

Fastigheter, andel, ägande	Ägare	Delg nr	Anmärkning
lagfaren ägare	Högås 1294 242 97 HÖRBY		
Grysshult 1:17, andel 1/2, lagfaren ägare	Anne Marie Brix Juul Rasmussen Poppel Alle 88 DK-7500 HOLSTEBRO DANMARK		
Lönshult 1:3, andel 1/4, lagfaren ägare	Per Uno Mikael Börjesson Vättestigen 11 285 37 MARKARYD		
Tiböke 1:15, lagfaren ägare	Ole Johannes Christensen Tiböke 2085 287 93 STRÖMSNÄSBRUK		
Lönshult 1:3, andel 1/4, lagfaren ägare	Anne Danielsson Metallvägen 11 702 33 ÖREBRO		
Snällsböke 1:19, andel 1/2, lagfaren ägare Snällsböke 1:21, andel 1/2, lagfaren ägare Svenshult 1:16, andel 1/2, lagfaren ägare Svenshult 1:17, andel 1/2, lagfaren ägare Svenshult 1:9, andel 1/2, lagfaren ägare	Mauritz Arnold Hilding Davidsson Skinnersböke 2305 Bokhöjden 287 93 STRÖMSNÄSBRUK		Sökande
Snällsböke 1:19, andel 1/2, lagfaren ägare Snällsböke 1:21, andel 1/2, lagfaren ägare Svenshult 1:16, andel 1/2, lagfaren ägare Svenshult 1:17, andel 1/2, lagfaren ägare Svenshult 1:9, andel 1/2, lagfaren ägare	Anne-Lill Davidsson Skinnersböke 2305 Bokhöjden 287 93 STRÖMSNÄSBRUK		
Lönshult 1:20, lagfaren ägare	Hans Ingvar Taisto Ek Göingegatan 10 283 35 OSBY		
Tannsjö 2:3, andel 1/2, lagfaren ägare	Bengt Adolf Eskil Engqvist Tannsjö 4238 285 93 MARKARYD		Sökande

Fastigheter, andel, ägande	Ägare	Delg nr	Anmärkning
Tannsjö 2:3, andel 1/2, lagfaren ägare	Filip Engqvist Tannsjö 4235 285 93 MARKARYD		
Risböke 1:2, taxerad ägare	Eva Ethelberg Sortedam Dosseringgatan 89 2100 KÖPENHAMN DANMARK		
Lönshult 1:15, andel 1/2, lagfaren ägare	Sascha Ethelberg Jens Jules Gade 41 2100 KÖPENHAMN Ö DANMARK		
Lönshult 1:15, andel 1/2, lagfaren ägare	Jesper Findsen Jens Jules Gade 41 2100 KÖPENHAMN Ö DANMARK		
Snällsböke 1:5, andel 1/3, lagfaren ägare	Hillvi Inga-Maj Fransson Björkstigen 16 341 33 LJUNGBY		
Sjöatorp 1:5, andel 1/2, lagfaren ägare	Mette Friis Kaple Vej 75 2830 VIRUM DANMARK		
Sjöatorp 1:5, andel 1/2, lagfaren ägare	Johan Friis Overgaden Oven Vandet 80 St.Th 1415 KØBENHAVN K DANMARK		
Skrubberyd 1:14, taxerad ägare	Alan Gersner C/O Stigaard Fanögade 37 DK-2100 KÖPENHAMN Ö DANMARK		
Lönshult 1:8, andel 1/2, lagfaren ägare	Bernt Erik Alvar Gustafsson Mastens Väg 31 305 64 GULLBRANDSTORP		
Skrubberyd 1:16, lagfaren ägare Skrubberyd 1:4, lagfaren ägare	Evert Gustafsson Pilatorp 2707 282 91 TYRINGE		
Lönshult 1:22, lagfaren ägare Lönshult 1:8, andel 1/2, lagfaren ägare	Arne Gustafsson Lönshult 2463 287 93 STRÖMSNÄSBRUK		
Tiböke 1:18, andel 1/4, lagfaren ägare	Peter Hansen Nordre Stradvej 355 3100 HORNBAEK DANMARK		

Fastigheter, andel, ägande	Ägare	Delg nr	Anmärkning
Snällsböke 1:23, lagfaren ägare	Hinneryds Fria Baptistförsamling Tiböke 2091/Marylone Borg 287 93 STRÖMSNÄSBRUK		
Härhult 1:8, andel 1/2, lagfaren ägare	Gösta Hjelm Hermelinsvägen 3 287 31 STRÖMSNÄSBRUK		
Härhult 1:8, andel 1/2, lagfaren ägare	Karin Hjelm Hermelinsvägen 3 287 31 STRÖMSNÄSBRUK		
Lönshult 1:3, andel 1/4, lagfaren ägare	Ia Holmboe Halmby 34 755 98 UPPSALA		
Uppsala 1:4, andel 1/2, lagfaren ägare	Jan Hovelius Trotteslöv Södergård 10 340 14 LAGAN		
Uppsala 1:4, andel 1/2, lagfaren ägare	Maria Karolina Elisabet Hovelius Trotteslöv Södergård 10 340 14 LAGAN		
Stockhult 1:11, lagfaren ägare	Klas Lennie Jansson Möllerlägevägen 8 263 77 MÖLLE		
Grysshult 1:19, andel 1/2, lagfaren ägare	Lars Jensen Ydingsvej 25 8752 ÖSTBIRK DANMARK		
Grysshult 1:11, andel 1/2, lagfaren ägare	Kim Jensen Tårnvej 6 3490 KVISTGÅRD DANMARK		
Grysshult 1:11, andel 1/2, lagfaren ägare	Lise-Lotte Jensen Tårnvej 6 3490 KVISTGÅRD DANMARK		
Högahyltan 1:16, lagfaren ägare	Sven-Erik Reinhold Jeppsson Högahyltan 2491 287 93 STRÖMSNÄSBRUK		
Skrubbeyd 1:5, andel 1/2, lagfaren ägare	Inge Johansen Skotvej 2, 1. Th. 2920 CHARLOTTENLUND DANMARK		
Stockhult 1:15, andel 1/2, lagfaren ägare	Jan-Olof Johansson Heimdalls Väg 6 269 37 BÅSTAD		

Fastigheter, andel, ägande	Ägare	Delg nr	Anmärkning
Stockhult 1:15, andel 1/2, lagfaren ägare	Bengt-Ove Johansson Hult 4173 285 93 MARKARYD		
Svenshult 1:13, andel 1/3, lagfaren ägare Svenshult 1:7, andel 1/3, lagfaren ägare	Bengt Erling Johansson Kaplansgatan 21 285 33 MARKARYD		
Svenshult 1:3, lagfaren ägare	Anna Marie Johansson Parkgatan 1 B Lgh 1002 340 14 LAGAN		
Grysshult 1:21, andel 1/4, lagfaren ägare Grysshult 1:26, andel 1/4, lagfaren ägare	Ann-Charlotte Johansson Lindsberg 80 287 72 TRARYD		
Svenshult 1:13, andel 1/3, lagfaren ägare Svenshult 1:7, andel 1/3, lagfaren ägare	Bertil Magnus Johansson Buskhult 3267 287 93 STRÖMSNÄSBRUK		
Skrubberyd 1:10, andel 1/2, lagfaren ägare	Sven Gustaf Johansson Svenska Vägen 14 226 39 LUND		
Holmana 1:5, andel 1/2, lagfaren ägare	Mikael Johansson Holmana 2125 287 93 STRÖMSNÄSBRUK		
Holmana 1:5, andel 1/2, lagfaren ägare	Marie Johansson Holmana 2125 287 93 STRÖMSNÄSBRUK		
Lönshult 1:2, lagfaren ägare	Leif Johansson Lönshult 2462 287 93 STRÖMSNÄSBRUK		
Bergshult 1:2, lagfaren ägare	Leif Börje Johansson Blåsippevägen 5 302 65 HALMSTAD		
Snällsböke 1:4, andel 1/3, lagfaren ägare	Kerstin Britt-Marie Johansson Össjöa 16 287 93 STRÖMSNÄSBRUK		
Skrubberyd 1:10, andel 1/2, lagfaren ägare	Ingrid Johansson-Ahlqvist Harvarevägen 2 382 39 NYBRO		
Svenshult 1:18, andel 1/2, lagfaren ägare	Nils Peter Jönsson Fogdarp Strandvägen 530 242 93 HÖRBY		

Fastigheter, andel, ägande	Ägare	Delg nr	Anmärkning
Svenshult 1:18, andel 1/2, lagfaren ägare	Lisbeth Anita Jönsson Fogdarp Strandvägen 530 242 93 HÖRBY		
Uppsala 1:5, andel 1/2, lagfaren ägare	Anders Jönsson Långkroksvägen 7 281 39 HÄSSLEHOLM		
Uppsala 1:5, andel 1/2, lagfaren ägare	Marie Jönsson Långkroksvägen 7 281 39 HÄSSLEHOLM		
Grysshult 1:30, lagfaren ägare	Nils Erik Lennart Jönsson Wennerbergsgatan 6 287 32 STRÖMSNÄSBRUK		
Grysshult 1:35, andel 1/2, lagfaren ägare	Lillian Kaemmer Thingvalla Alle 10 2300 KÖPENHAMN DANMARK		
Grysshult 1:35, andel 1/2, lagfaren ägare	Tommy Kaemmer Thingvalla Alle 10 2300 KÖPENHAMN DANMARK		
Grysshult 1:34, andel 1/2, lagfaren ägare	Thomas Karl Kaiser Vaerebrovej 106. 3.5 2880 BAGSVAERD DANMARK		
Tiböke 1:13, andel 1/4, lagfaren ägare	Ingrid Ann-Louise Karlsson Galeasv 2 302 72 HALMSTAD		
Tiböke 1:2, lagfaren ägare	Aina Gunilla Marie-Louise Karlsson Klittervägen 12 312 60 MELLBYSTRAND		
Tiböke 1:13, andel 1/4, lagfaren ägare	Anita Monica Vivian Karlsson Smultronvägen 47 341 34 LJUNGBY		
Holmana 1:2, andel 1/2, lagfaren ägare	Bo Arne Karlsson Klockarevägen 8 310 20 KNÄRED		
Grysshult 1:14, lagfaren ägare	Carl Albert Valter Karlsson Grysshult 2470 Bäckanäs 287 93 STRÖMSNÄSBRUK		Sökande
Fälleshult 1:7, andel 1/2, lagfaren ägare	Greta Karlsson Fälleshult 2494 287 93 STRÖMSNÄSBRUK		
Holmana 1:2, andel 1/2, lagfaren	Gunn Eivor Mariann Karlsson		

Fastigheter, andel, ägande	Ägare	Delg nr	Anmärkning
ägare	Klockarevägen 8 310 20 KNÄRED		
Tiböke 1:14, andel 1/2, lagfaren ägare	Gunnar Sven Erik Karlsson Bäckdalsvägen 25 141 37 HUDDINGE		
Grysshult 1:18, lagfaren ägare	Inga Elin Maria Karlsson Grysshult 2481 287 93 STRÖMSNÄSBRUK		
Tiböke 1:13, andel 1/4, lagfaren ägare	John Torsten Alfons Karlsson Smultronvägen 47 341 34 LJUNGBY		
Tiböke 1:13, andel 1/4, lagfaren ägare	Karl Erik Elion Karlsson Galeasvägen 2 302 72 HALMSTAD		
Holmana 1:3, andel 1/2, lagfaren ägare Holmana 1:4, andel 1/2, lagfaren ägare	Kent Karlsson Hässleholmsvägen 13 286 35 ÖRKELLJUNGA		
Skrubberyd 1:11, lagfaren ägare	Leif Karlsson Plommonvägen 9 312 61 MELLBYSTRAND		
Holmana 1:3, andel 1/2, lagfaren ägare Holmana 1:4, andel 1/2, lagfaren ägare	Stig Karlsson Snoggarpsvägen 400 266 95 MUNKA-LJUNGBY		
Fälleshult 1:7, andel 1/2, lagfaren ägare	Sven Karlsson Fälleshult 2494 287 93 STRÖMSNÄSBRUK		
Grysshult 1:34, andel 1/2, lagfaren ägare	Lene Knudsen Vaerebrovej 106. 3.5 2880 BAGSVAERD DANMARK		
Grysshult 1:32, lagfaren ägare	Christiane Kröger Wachtelweg 2 21224 ROSENGARTEN TYSKLAND		
Grysshult 1:15, lagfaren ägare	Einar Arne Hugo Liljeqvist Sjögräsvägen 8 263 62 VIKEN		
Grysshult 1:12, andel 1/2, lagfaren ägare Uppsala 1:11, andel 1/2, lagfaren	Anders Thomas Lindeberg Stubbhult 103 310 21 HISHULT		

Fastigheter, andel, ägande	Ägare	Delg nr	Anmärkning
ägare Uppsala 1:8, andel 1/2, lagfaren ägare			
Grysshult 1:12, andel 1/2, lagfaren ägare Uppsala 1:11, andel 1/2, lagfaren ägare Uppsala 1:8, andel 1/2, lagfaren ägare	Kent Stefan Lindeberg Stubbhult 130 310 21 HISHULT		
Fälleshult 1:10, lagfaren ägare	John Yngve Lindell Skrubberyd 2099 287 93 STRÖMSNÄSBRUK		
Skrubberyd 1:7, lagfaren ägare Skrubberyd 1:9, lagfaren ägare	Svend Lolk Östre Strandvej 7 3250 GILLELEJE DANMARK		
Grysshult 1:17, andel 1/2, lagfaren ägare	Ole Lundsby Söndergård Poppel Alle 88 7500 HOLSTEBRO DANMARK		
Fälleshult 1:4, lagfaren ägare	Inger Margareta Lätt Fälleshult 2497 287 93 STRÖMSNÄSBRUK		
Grysshult 1:9, lagfaren ägare	Mikael Magnusson Klintavägen 20 287 34 STRÖMSNÄSBRUK		
Uppsala 1:17, lagfaren ägare	Ann-Christine Malmgren Gunneshovägen 24 Lgh 1003 226 54 LUND		
	Markaryds Kommun Box 74 285 22 MARKARYD		
Lönshult 1:3, andel 1/4, lagfaren ägare	Eva Gun-Britt Mattson-Börjesson Ellahagsvägen 19 187 32 TÄBY		
Gunnalt 1:10, lagfaren ägare Gunnalt 1:8, lagfaren ägare Gunnalt 1:9, lagfaren ägare Uppsala 2:6, lagfaren ägare Uppsala 2:9, lagfaren ägare	Fritz Mäder Skrubberyd 2107 287 93 STRÖMSNÄSBRUK		

Fastigheter, andel, ägande	Ägare	Delg nr	Anmärkning
Holmana 1:6, andel 1/2, lagfaren ägare	Annette Neergaard Ordrupsvej 35 F, 1 Th. 2920 CHARLOTTENLUND DANMARK		
Holmana 1:6, andel 1/2, lagfaren ägare	Bert Neergaard Ordrupsvej 35 F, 1 Th. 2920 CHARLOTTENLUND DANMARK		
Skrubberyd 1:22, lagfaren ägare	Nils Bertil Anders Nilsson Skrubberyd 2119 287 93 STRÖMSNÄSBRUK		Sökande
Härhult 1:7, lagfaren ägare Lönshult 1:16, lagfaren ägare Sjöatorp 1:2, lagfaren ägare Sjöatorp 1:3, lagfaren ägare	Lars Erik Lennart Nilsson Blagsgatan 16 287 72 TRARYD		
Skrubberyd 1:18, lagfaren ägare	Ruth Josefina Nilsson Skrubberyd 2117 287 93 STRÖMSNÄSBRUK		
Skrubberyd 1:23, lagfaren ägare	Elsie Nilsson Norra Misterhult 4628 285 91 MARKARYD		
Tiböke 1:14, andel 1/2, lagfaren ägare	Elsi Gun-Britt Ohlsson Björkbacksvägen 73 Lgh 1201 135 40 TYRESÖ		
Högahyltan 1:18, andel 1/4, lagfaren ägare	Grete Oppermann Åderupvej 166 A 4700 NÆSTVED DANMARK		
Lönshult 1:21, andel 1/2, lagfaren ägare	Eva-Lena Ovesson Vångagatan 26 256 56 HELSINGBORG		
Uppsala 1:14, andel 2/5, lagfaren ägare	Aase Pedersen Atterupvej 47 4330 HVALSÖ DANMARK		
Grysshult 1:7, andel 1/2, lagfaren ägare	Erik Pedersen Frederikssundsvej 128 J 2tv 2700 BRÖNSHÖJ DANMARK		
Högahyltan 1:18, andel 1/4, lagfaren ägare	Anne Marie Petersen Langdysse Vej 17 Snesere 4750 LUNDBY DANMARK		

Fastigheter, andel, ägande	Ägare	Delg nr	Anmärkning
Högahyltan 1:19, andel 1/2, lagfaren ägare Skrubberyd 1:17, andel 1/2, lagfaren ägare	Ivan Petersen Havbakken 293 4736 KARREBÆKSMINDE DANMARK		
Grysshult 1:33, lagfaren ägare	Bengt Åke Petersson Grysshult 2479 287 93 STRÖMSNÄSBRUK		
Grysshult 1:21, andel 1/4, lagfaren ägare Grysshult 1:26, andel 1/4, lagfaren ägare	Lena Petersson Öje 1 340 13 HAMNEDA		
Grysshult 1:21, andel 1/2, lagfaren ägare Grysshult 1:26, andel 1/2, lagfaren ägare	Ingvar Petersson Grysshult 2476 287 93 STRÖMSNÄSBRUK		
Tiböke 1:7, lagfaren ägare	Dagmar Pettersson Hålsjögatan 39 Lgh 1106 217 66 MALMÖ		
Fälleshult 2:1, taxerad ägare Hinneryd 3:1, taxerad ägare	Prästlönetillgångar I Växjö Stift Box 527 351 06 VÄXJÖ		
Grysshult 1:10, lagfaren ägare	Gunhild Rasmussen Hornsherredvej 463 4070 KIRKE HYLLINGE DANMARK		
Svenshult 1:20, andel 1/2, lagfaren ägare	Merete Nyrup Rasmussen Krogvej 3, Stubberup 4146 BORUP DANMARK		
Grysshult 1:16, andel 1/2, lagfaren ägare	Camillo Reinhardt Hammermöllevej 11 3150 HELLEBAEK DANMARK		
Grysshult 1:16, andel 1/2, lagfaren ägare	Evy Reinhardt Hammermöllevej 11 3150 HELLEBAEK DANMARK		
Lönshult 1:21, andel 1/2, lagfaren ägare	Ann Gerd Roos Stensögatan 47 257 32 RYDEBÄCK		
Gunnalt 1:2, andel 1/2, lagfaren ägare	Anders Rosberg Sommarsäte Kronhem		

Fastigheter, andel, ägande	Ägare	Delg nr	Anmärkning
Svenshult 1:10, andel 1/2, lagfaren ägare Svenshult 1:8, andel 1/2, lagfaren ägare	341 91 LJUNGBY		
Grysshult 1:19, andel 1/2, lagfaren ägare	Bettina Rosendal Jensen Ydingsvej 25 8752 ÖSTBIRK DANMARK		
Skrubberyd 1:12, lagfaren ägare	Harriet Rosqvist Pilagatan 3 B Lgh 1201 264 71 ÖSTRA LJUNGBY		
Svenshult 1:20, andel 1/2, lagfaren ägare	Christian Nordvang Roved Krogvej 3, Stubberup 4140 BORUP DANMARK		
Stockhult 1:7, andel 1/4, lagfaren ägare	Per Rusell Praestehusene 80 2620 ALBERTSLUND DANMARK		
Stockhult 1:7, andel 3/4, lagfaren ägare	Birthe Yvonne Russel Praestehusene 80 2620 ALBERTSLUND DANMARK		
Tiböke 1:18, andel 1/4, lagfaren ägare	Christian Saggau Jupitervej 51 3100 HORNBAEK DANMARK		
Skrubberyd 1:5, andel 1/2, lagfaren ägare	Per Salversen Skotvej 2, 1.Th. 2920 CHARLOTTENLUND DANMARK		
Grysshult 1:13, andel 1/2, lagfaren ägare Grysshult 1:23, andel 1/2, lagfaren ägare	Markus Schmed Grysshult 2110 Lillgården 287 93 STRÖMSNÄSBRUK		
Grysshult 1:13, andel 1/2, lagfaren ägare Grysshult 1:23, andel 1/2, lagfaren ägare	Erika Schmed-Büchi Grysshult 2110 Lillgården 287 93 STRÖMSNÄSBRUK		
Snällsböke 1:4, andel 1/3, lagfaren ägare	Stig Lennart Sigfrid Simonsson Torsgatan 3 287 72 TRARYD		

Fastigheter, andel, ägande	Ägare	Delg nr	Anmärkning
Snällsböke 1:4, andel 1/3, lagfaren ägare	Siw Simonsson Nöttja Algutsgård 13 340 13 HAMNEDA		
Högahyltan 1:15, lagfaren ägare Tannsjö 3:18, lagfaren ägare	Karl Anders Erland Stigsson Tannsjö 4237 285 93 MARKARYD		
Holmana 1:7, andel 1/2, lagfaren ägare	Britt-Marie Stridh Holmana 2127 287 93 STRÖMSNÄSBRUK		
Holmana 1:7, andel 1/2, lagfaren ägare	Mats Stridh Holmana 2127 287 93 STRÖMSNÄSBRUK		
Snällsböke 1:24, lagfaren ägare	Nils Sture Leif Strömberg Blåbärsstigen 4 281 37 HÄSSLEHOLM		
Svenshult 1:19, andel 1/2, lagfaren ägare	George Tommy Sundman Lantmannavägen 24 B 261 75 ASMUNDTORP		
Svenshult 1:19, andel 1/2, taxerad ägare	Elsa Rigmor Sundmans Dödsbo c/o Tommy Sundman Lantmannavägen 24 B 261 75 ASMUNDTORP		
Svenshult 1:13, andel 1/3, lagfaren ägare Svenshult 1:7, andel 1/3, lagfaren ägare	Anita Sunnegård Trälshult 33 Sunnevillan 310 20 KNÄRED		
Snällsböke 1:27, andel 1/2, lagfaren ägare	Göran Svantesson Södra Esplanaden 13 352 35 VÄXJÖ		
Snällsböke 1:27, andel 1/2, lagfaren ägare	Birgitta Svenningsson Tinghögsvägen 40 222 40 LUND		
Snällsböke 1:20, lagfaren ägare	Bengt Arne Krister Svensson Snällsböke 2066 287 93 STRÖMSNÄSBRUK		
Skrubberyd 1:19, andel 1/3, lagfaren ägare Skrubberyd 1:21, lagfaren ägare	Urban Svensson Stengatan 1 253 61 HELSINGBORG		
Skrubberyd 1:19, andel 1/3, lagfaren ägare Skrubberyd 1:20, lagfaren ägare	Martin Svensson c/o Martin Svensson Gasverksgatan 33 D Lgh 1302 252 68 HELSINGBORG		

Fastigheter, andel, ägande	Ägare	Delg nr	Anmärkning
Skrubberyd 1:19, andel 1/3, lagfaren ägare	Rickard Fredrik Erling Svensson Tellusgatan 63 B 254 72 ÖDÅKRA		
Högahyltan 1:19, andel 1/2, lagfaren ägare Skrubberyd 1:17, andel 1/2, lagfaren ägare	Else Söndergård Havbakken 293 4736 KARREBÆKSMINDE DANMARK		
Tiböke 1:18, andel 1/4, lagfaren ägare	Jens-Åge Sörensen Sauntvej 38 3100 HORNBAEK DANMARK		
Risböke 1:5, andel 1/2, lagfaren ägare	Grethe F.Möller Thorup Halvtolv 25, St. Th. 1436 KÖPENHAMN K DANMARK		
Risböke 1:5, andel 1/2, lagfaren ägare	Preben Thorup Halvtolv 25 St-Th 1436 KÖBENHAVN K DANMARK		
Högahyltan 1:18, andel 1/4, lagfaren ägare	Ole Jörgen Thygesen Sandbakken 29 2700 NAESTVED DANMARK		
Högahyltan 1:18, andel 1/4, lagfaren ägare	Susanne Thygesen Fredensvej 3 4700 NAESTVED DANMARK		
Lönshult 1:17, andel 1/2, lagfaren ägare Lönshult 1:19, andel 1/2, lagfaren ägare	Sandra Susi Vibe Kålundsvej 25 3520 FARUM DANMARK		
Lönshult 1:17, andel 1/2, lagfaren ägare Lönshult 1:19, andel 1/2, lagfaren ägare	Daniel Vibe Kålundsvej 25 3520 FARUM DANMARK		

Kallelse

2011-03-25

Ärendenummer
G09220Förrättningslantmätare
Björn Bodin

«FirmaTitel»
«Namn» «coAdress»
«Utdelningsadress»
«Extrafält»
«Postadress»
«Fastighet»

Ärende Omprövning av Svenshult-Skrubberyd-Lönshult och Svenshults vägsamfälligheter

Kommun: Markaryd

Län: Kronoberg

Kallelse Som sakägare kallas Ni till lantmäterisammanträde.

Dag och tid Tisdagen 19:e april 18:00

Plats Skeensgården, Vivljunga.

Att behandla Vid sammanträdet kommer följande att behandlas:

- Ansökan om ombildning av vägsamfälligheter.
- Vad är en gemensamhetsanläggning?
- Frågan om andelstalsberäkning, normer för andelstal.
- Frågan om hur vägen ska skötas (beskrivning).
- Statsbidrag
- Frågan om ersättning
- Förrättningsens fortsättning, överklagande och avslutning.
- Bildande av samfällighetsförening i samband med lantmäteriförrättningen (antagande av styrelse, stadgar m.m.)

Mer information om förrättningen kan hittas på webben, inlogg finns nedan. Skriftlig information om förrättningen finns några veckor innan hos Lantmäteriet i Ljungby och Växjö samt hos sökanden. Skriftlig kopia skickas även på begäran. För frågor kontakta Björn Bodin, 0470 - 747156.

Skicka in Ni ska skicka in delgivningskvittot som har bifogats denna kallelse.

**Viktiga
upplysningar**

Sökande till förrättningen är: Anders Nilsson, Albert Karlsson, Arnold Davidsson, David Borg och Bengt Engqvist.

Delgivningskvitto

Ni ska skicka in delgivningskvittot som har bifogats denna kallelse.

Som framgår av kvittot ska det återsändas till Lantmäteriet i Växjö.

Delgivningskvittot används av Lantmäteriet för att få bekräftat att kallelsen kommit fram till mottagaren och som en bekräftelse på att vi har korrekta uppgifter rörande ägare, adresser mm på berörda sakägare.

Om delgivningskvittot inte återsändes, måste Lantmäteriet ägna ytterligare tid åt att skicka påminnelser i ärendet och efterforska i vad mån våra adressuppgifter mm är riktiga. Detta fördyrar hanteringen av ärendet.

Fullmakt

Kan Ni inte själv närvara vid sammanträdet kan Ni sända ett **ombud**. Blankett för fullmakt bifogas.

Ombud och **företrädare** ska ha dokumentation med sig som styrker ombudets/företrädarens behörighet, t.ex. fullmakt, registreringsbevis eller bouppteckning.

Uppgiftsskyldighet mm

Ni är skyldig att lämna uppgifter om vilka som har rätt att använda den del av fastigheten som berörs av förrättningen, t.ex. arrendatorer eller servitutshavare. Om Ni inte lämnar sådana uppgifter kan Ni bli skadeståndsskyldig mot rättighetshavaren.

Om Ni överlåter fastigheten eller ansöker om nya inteckningar under handläggningen av förrättningen, är vi tacksamma för besked.

Om **Ni inte kommer** till sammanträdet kan ärendet ändå avgöras.

För planering av sammanträdet vill vi gärna veta hur många som kommer. Ni kan lämna svar på delgivningskvittot om ni avser att närvara.

Om **den som sökt** förrättningen inte kommer till sammanträdet kan hela förrättningen inställas.

Vid handläggningen behandlas **personuppgifter** enligt reglerna i personuppgiftslagen (1998:204).

Fullmakt

Ärende
G09220Omprövning av Svenshult-Skrubberyd-Lönshult och Svenshults
vägsamfälligheter

Kommun: Markaryd

Län: Kronoberg

Ombud

Ombudets namn	
Adress	
Postnummer och postadress	
Telefonnummer	Personnummer

Fullmakten gäller rätt att (stryk det som **inte** skall gälla!)

- företräda mig vid sammanträdet den Tisdagen 19:e april.
- företräda mig vid hela förrättningen.

Ombudet har rätt att för min räkning (stryk över det som **inte** skall gälla!)

- ingå överenskommelser.
- förvärva mark.
- överlåta mark.
- godkänna förrättningsbeslut.

Fullmaktsgivare

Ort och datum
Underskrift
Namnförtydligande «Namnfört»
Fastighetsbeteckning «Fastighet»

Klipp eller riv här!
-----**Delgivningskvitto**

2011-07-01

Ärendenummer

G09220

Delgivningsnummer

Fyll i kvittot och skicka till-
baka det **snarast möjligt!**
Porto är betalt.
Om kvittot inte skickas till-
baka kan delgivning ske på
annat sätt, t ex genom stäm-
ningsman.**PRIORITAIRE**
1:a-klassbrevNorden
Porto betalt.

Jag har mottagit kallelse till lantmäterisammanträde.

Datum	Underskrift
Namnförtydligande «Namnfört»	
Fastighetsbeteckning «Fastighet»	

Jag, eller mitt ombud, avser närvara vid sammanträdet

 Ja Nej (OBS ej bindande).

Lantmäterimyndigheten

Län: Kronoberg

Björn Bodin

Svarspost

350118300

358 01 Växjö

SE-Sverige

SMÄLÄNNINGEN ONSDAG 6 APRIL 2011

Kungörelse

LANTMÄTERIET

Kungörelsedelgivning

Söks för delgivning: Sakägare som berörs av vägsamfälligheterna Svenshult ga:1, Skrubberyd ga:1 samt övriga berörda som använder vägar i och i närheten av Svenshult-Skrubberyd-Lönshult-Holmana-Tiböke-Grysshult-Fälleshult och Högahytan.

Handling som delges: Kallelse till sammanträde för omprövning av vägsamfälligheterna. Sammanträde hålls tisdagen 19 april kl 18.00 på Skeensgården i Vivlunga.

Kända sakägare har personligen tillställts kallelsen.

Upplysningar om förättningen lämnas av Björn Bodin, tel 0470-74 71 56.

Närvarolista

2011-04-19

<u>Namn</u>	<u>Fastighet</u>
Bengt Svensson.	Snällsböke 1:20
Leif Strömberg	Snällsböke 1:24
John Kindell	Strubberyd 2099 Falleshutt 1:10
Thorvald Borg	Tiböke 1:5
David Borg	Tiböke 1:10, 1:17
Eric Nilsson	Traryd Härhult 1 ⁷ , Lönschult 1 ⁶ , Sjöatorp 1 ⁸
Ann-Christin Malmgren	Sjöatorp 1 ⁸ Uppsala 1:17
Bjelle Russel to Russell	Markaryd, Stockhult 1:7
Ole Joerg Thygesen	Höge hulten 1:18
Petar Gustafsson	Lönschult. 1:8
Tso Karlsson	Holmana 1:2
Jung Andersson Uppsala,	Gungshult 1:16
Mikael Johansson	Holmana 1:5
Eke Andersson	Strubberyd. 1:17
Jon Bräisch	Grysshult 1:8
Gvan Petersen	Strubberyd 1:17
Tina Jensen	Grysshult 1:19
Inge Johansen	Strubberyd 1:5
Markus Schmed	Grysshult 1:13 1:23
Felix Engqvist	Fannsjo 2:3
Bengt Engqvist	Fannsjo 2:3

Närvarolista

2011-04-19

<u>Namn</u>	<u>Fastighet</u>
Erling Johansson	Svenska Lt 1:7 1:13
Bertil Johansson	— " —
Vorsten Karlsson	Tiböke 1:13
Anders Thygsson	Högahyllan 1:15
Mikael Magnusson	Grysshult 1:9
Lennart Jönsson	Grysshult
Olle Rönner	Grysshult 1:23
ANNA MARIE JOHANSSON	SVENSHULT 1:3
OMBUS Alf Johansson	
Micuel Börjesson	Lönshult 1:3
Sven-Erik Jeppsson	Högahyllan 1:16
Evert Gustafsson	Skrybberud. 1:4.
Anders Rosberg	Gunnalt 1:2 m.fl.
Kerstin Blomster	— " —
Arne Nilsson	Uppsala 1:14
Anders Nilsson	Skrybberud 1:39
Albert Karlsson	Grysshult 1:14

Närvarolista

2011-04-19

Namn

Fastighet

Linnea Johansson gm dotter Lena Johansson Våljunga 1:36

Marylone Borg Tiböke 1:16

Hinnevds Friä Baptist Förs. (M. Borg) Snällsböke 1:23

BOBT NOERGAARD DRDRUPVEJ 35 F 2920 CHARLOTTE
ANNETTE HOLMANA 1:6 28793 STRÖMNÄS RUK.

Lillian Bekker + Erik R. Pedersen 1:7 Grysshult -12

Elsie Nilsson N.Histerhult Markaryd - Skrubberyd 1:23

EVA ETHELBERG MARKARYD, RISBÖKE 1:2

Ingvar Pettersson Grysshult 121 1-26

Arne Gustafsson Markaryd, Lönskhult 1:8 och 1:22

Ingvar EK Lönskhult 1:20

Aase Pedersen Markaryd Uppsala 1:14

Fullmakt

Ärende
G09220Omprövning av Svenshult-Skrubberyd-Lönshult och Svenshults
vägsamfälligheter

Kommun: Markaryd

Län: Kronoberg

Ombud

Ombudets namn David Borg	
Adress Ektorp Rosenlund	
Postnummer och postadress 34013 Hammuda	
Telefonnummer 070590 5433	Personnummer 820712-2758

Fullmakten gäller rätt att (stryk det som inte skall gälla!)

- företräda mig vid sammanträdet den Tisdagen 19:e april.
- företräda mig vid hela förrättningen.

Ombudet har rätt att för min räkning (stryk över det som inte skall gälla!)

- ingå överenskommelser.
- överlåta mark.
- förvärva mark.
- godkänna förrättningsbeslut.

Fullmaktsgivare

Ort och datum Tiböke 19/4-11
Underskrift Anders Borg
Namnförtydligande Anders Borg
Fastighetsbeteckning Markaryd Tiböke 1:10 m.fl.

-----Klipp eller riv här!-----

Fullmakt

Ärende
G09220Omprövning av Svenshult-Skrubberyd-Lönshult och Svenshults
vägsamfälligheter

Kommun: Markaryd

Län: Kronoberg

Ombud

Ombudets namn Thorvald Borg	
Adress Tiböke 2092	
Postnummer och postadress 28793 Strömenäsbokek	
Telefonnummer 0433-25127	Personnummer 1943 0104-2818

Fullmakten gäller rätt att (stryk det som *inte* skall gälla!)

- företräda mig vid sammanträdet den Tisdagen 19:e april.
- företräda mig vid hela förrättningen.

Ombudet har rätt att för min räkning (stryk över det som *inte* skall gälla!)

- ingå överenskommelser.
- överlåta mark.
- förvärva mark.
- godkänna förrättningsbeslut.

Fullmaktsgivare

Ort och datum Tiböke 19/4-2011
Underskrift Eva Borg
Namnförtydligande Eva Kristina Borg
Fastighetsbeteckning Markaryd Tiböke 1:5

Klipp eller riv här!

Fullmakt

Ärende
G09220Omprövning av Svenshult-Skrubberyd-Lönshult och Svenshults
vägsamfälligheter

Kommun: Markaryd

Län: Kronoberg

Ombud

Ombudets namn Michael Sönjensson	
Adress Vättestigen 11	
Postnummer och postadress 285 37 Markaryd	
Telefonnummer 0433-715 47	Personnummer 660801-2834

Fullmakten gäller rätt att (stryk det som *inte* skall gälla!)

- företräda mig vid sammanträdet den Tisdagen 19:e april.
- företräda mig vid hela förrättningen.

Ombudet har rätt att för min räkning (stryk över det som *inte* skall gälla!)

- ingå överenskommelser.
- förvärva mark.
- överlåta mark.
- godkänna förrättningsbeslut.

Fullmaktsgivare

Ort och datum Uppsala 2011-04-02
Underskrift Ia Holmboe
Namnförtydligande Ia Holmboe
Fastighetsbeteckning Markaryd Lönshult 1:3

Klän eller sig här

Fullmakt

Ärende
G09220Omprövning av Svenshult-Skrubberyd-Lönshult och Svenshults
vägsamfälligheter

Kommun: Markaryd

Län: Kronoberg

Ombud

Ombudets namn Michael Björjesson	
Adress Vätterstigen 11	
Postnummer och postadress 28537 Markaryd	
Telefonnummer 0433-71547	Personnummer 1966-08-01 -

Fullmakten gäller rätt att (stryk det som inte skall gälla!)

- företräda mig vid sammanträdet den Tisdagen 19:e april.
- företräda mig vid hela förrättningen.

Ombudet har rätt att för min räkning (stryk över det som inte skall gälla!)

- ingå överenskommelser.
- förvärva mark.
- överlåta mark.
- godkänna förrättningsbeslut.

Fullmaktsgivare

Ort och datum Örebro 2011-03-29
Underskrift Anne Danielsson
Namnförtydligande Anne Danielsson
Fastighetsbeteckning Markaryd Lönshult 1:3

Fullmakt

Ärende
G09220Omprövning av Svenshult-Skrubberyd-Lönshult och Svenshults
vägsamfälligheter

Kommun: Markaryd

Län: Kronoberg

Ombud

Ombudets namn Michael Börjesson	
Adress Vättesingen 11	
Postnummer och postadress 285 37 MARKARYD	
Telefonnummer 0733-715 47	Personnummer 660801-2837

Fullmakten gäller rätt att (stryk det som *inte* skall gälla!)

- företräda mig vid sammanträdet den Tisdagen 19:e april.
- företräda mig vid hela förrättningen.

Ombudet har rätt att för min räkning (stryk över det som *inte* skall gälla!)

- ingå överenskommelser.
- förvärva mark.
- överlåta mark.
- godkänna förrättningsbeslut.

Fullmaktsgivare

Ort och datum Täby 2011-03-25
Underskrift Eva Gun-Britt Börjesson
Namnförtydligande Eva Gun-Britt Mattson-Börjesson
Fastighetsbeteckning Markaryd Lönshult 1:3

Fullmakt

Ärende
G09220Omprövning av Svenshult-Skrubberyd-Lönshult och Svenshults
vägsamfälligheter

Kommun: Markaryd

Län: Kronoberg

Ombud

Ombudets namn <i>Thorwald Borg</i>	
Adress <i>Pl. 2092</i>	
Postnummer och postadress <i>28793 Strömsnäsbruk.</i>	
Telefonnummer <i>0433-25127</i>	Personnummer <i>19431104-2818</i>

Fullmakten gäller rätt att (stryk det som *inte* skall gälla!)

- företräda mig vid sammanträdet den Tisdagen 19:e april.
- företräda mig vid hela förrättningen.

Ombudet har rätt att för min räkning (stryk över det som *inte* skall gälla!)

- ingå överenskommelser.
- förvärva mark.
- överlåta mark.
- godkänna förrättningsbeslut.

Fullmaktsgivare

Ort och datum <i>Malmö 2011-03-30</i>
Underskrift <i>Dagmar Pettersson.</i>
Namnförtydligande Dagmar Pettersson
Fastighetsbeteckning Markaryd Tiböke 1:7

Klipp eller riv här!

Fullmakt

Ärende
G09220Omprövning av Svenshult-Skrubberyd-Lönshult och Svenshults
vägsamfälligheter

Kommun: Markaryd

Län: Kronoberg

Ombud

Ombudets namn <i>Mikael Johansson</i>	
Adress <i>Holmana 2125</i>	
Postnummer och postadress <i>287 93 Strömonsåbruk</i>	
Telefonnummer <i>0433-40140</i>	Personnummer <i>660803-4655</i>

Fullmakten gäller rätt att (stryk det som *inte* skall gälla!)

- företräda mig vid sammanträdet den Tisdagen 19:e april.
- företräda mig vid hela förrättningen.

Ombudet har rätt att för min räkning (stryk över det som *inte* skall gälla!)

- ingå överenskommelser.
- överlåta mark.
- förvärva mark.
- godkänna förrättningsbeslut.

Fullmaktsgivare

Ort och datum <i>Holmana 110418</i>
Underskrift <i>Marie Johansson</i>
Namnförtydligande Marie Johansson
Fastighetsbeteckning Markaryd Holmana 1:5

Fullmakt

Ärende
G09220Omprövning av Svenshult-Skrubberyd-Lönshult och Svenshults
vägsamfälligheter

Kommun: Markaryd

Län: Kronoberg

Ombud

Ombudets namn TORSTEN KARLSSON	
Adress SMULTRONV. 47	
Postnummer och postadress 34134 LUNGBY	
Telefonnummer 0372-13102	Personnummer 420414-2832

Fullmakten gäller rätt att (stryk det som *inte* skall gälla!)

- företräda mig vid sammanträdet den Tisdagen 19:e april.
- företräda mig vid hela förrättningen.

Ombudet har rätt att för min räkning (stryk över det som *inte* skall gälla!)

- ingå överenskommelser.
- förvärva mark.
- överlåta mark.
- godkänna förrättningsbeslut.

Fullmaktsgivare

Ort och datum Lunby d 17/4-11
Underskrift Monica Karlsson
Namnförtydligande Anita Monica Vivian Karlsson
Fastighetsbeteckning Markaryd Tiböke 1:13

Fullmakt

Ärende
G09220Omprövning av Svenshult-Skrubberyd-Lönshult och Svenshults
vägsamfälligheter

Kommun: Markaryd

Län: Kronoberg

Ombud

Ombudets namn <i>Torsten Karlsson</i>	
Adress <i>Smultrov. 47</i>	
Postnummer och postadress <i>34134 Ljorsby</i>	
Telefonnummer <i>0372-13102</i>	Personnummer <i>420414-2832</i>

Fullmakten gäller rätt att (stryk det som inte skall gälla!)

- företräda mig vid sammanträdet den Tisdagen 19:e april.
- företräda mig vid hela förrättningen.

Ombudet har rätt att för min räkning (stryk över det som inte skall gälla!)

- ingå överenskommelser. ~~• förvärva mark.~~
- ~~överlåta mark.~~ • godkänna förrättningsbeslut.

Fullmaktsgivare

Ort och datum <i>Hällestad 2011-04-11</i>
Underskrift <i>Karl Erik Elion Karlsson</i>
Namnförtydligande Karl Erik Elion Karlsson
Fastighetsbeteckning Markaryd Tiböke 1:13

Fullmakt

Ärende
G09220Omprövning av Svenshult-Skrubberyd-Lönshult och Svenshults
vägsamfälligheter

Kommun: Markaryd

Län: Kronoberg

Ombud

Ombudets namn <i>Torsten Karlsson</i>	
Adress <i>Sonultevägen 47</i>	
Postnummer och postadress <i>34134 Ljunby</i>	
Telefonnummer <i>0372-13102</i>	Personnummer <i>420414-2832</i>

Fullmakten gäller rätt att (stryk det som inte skall gälla!)

- företräda mig vid sammanträdet den Tisdagen 19:e april.
- företräda mig vid hela förrättningen.

Ombudet har rätt att för min räkning (stryk över det som inte skall gälla!)

- ingå överenskommelser.
- ~~förvärva mark.~~
- ~~överlåta mark.~~
- godkänna förrättningsbeslut.

Fullmaktsgivare

Ort och datum <i>Halmstad 2011-04-11</i>
Underskrift <i>Ingrid Ann-Louise Karlsson</i>
Namnförtydligande INGRID ANN-LOUISE KARLSSON
Fastighetsbeteckning Markaryd Tiböke 1:13

Fullmakt

Ärende
G09220Omprövning av Svenshult-Skrubberyd-Lönshult och Svenshults
vägsamfälligheter

Kommun: Markaryd

Län: Kronoberg

Ombud

Ombudets namn OLE BANG HANSEN	
Adress Atterupvej 47	
Postnummer och postadress 4330 Hvalsø	
Telefonnummer 46496888	Personnummer 02-11-44-1291

Fullmakten gäller rätt att (stryk det som *inte* skall gälla!)

- företräda mig vid sammanträdet den Tisdagen 19:e april.
- företräda mig vid hela förrättningen.

Ombudet har rätt att för min räkning (stryk över det som *inte* skall gälla!)

- ingå överenskommelser.
- förvärva mark.
- överlåta mark.
- godkänna förrättningsbeslut.

Fullmaktsgivare

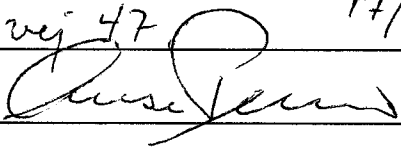
Ort och datum Atterupvej 47 17/4-2011
Underskrift 
Namnförtydligande Aase Pedersen
Fastighetsbeteckning Markaryd Uppsala 1:14

-----Klipp eller riv här!-----

Fullmakt

Ärende
G09220Omprovning av Svenshult-Skrubberyd-Lönshult och Svenshults
vägsamfälligheter

Kommun: Markaryd

Län: Kronoberg

Ombud

Ombudets namn ARNE NIELSEN	
Adress BYLEDET 44	
Postnummer och postadress DK - 4600 KØGE	
Telefonnummer +4556821292	Personnummer 260744-1017

Fullmakten gäller rätt att (stryk det som inte skall gälla!)

- företräda mig vid sammanträdet den Tisdagen 19:e april.
- företräda mig vid hela förrättningen.

Ombudet har rätt att för min räkning (stryk över det som inte skall gälla!)

- ingå överenskommelser.
- förvärva mark.
- överlåta mark.
- godkänna förrättningsbeslut.

Fullmaktsgivare

Ort och datum Køge, 19. april 2011
Underskrift Ellen Bardino
Namnförtydligande Ellen Bardino
Fastighetsbeteckning Markaryd Uppsala 1:14

-----Klipp eller riv här!-----

Fullmakt

Ärende
G09220Omprovning av Svenshult-Skrubberyd-Lönshult och Svenshults
vägsamfälligheter

Kommun: Markaryd

Län: Kronoberg

Ombud

Ombudets namn Alf Johansson	
Adress Klövervägen 55	
Postnummer och postadress 341 38 Ljungby	
Telefonnummer 0372-13833	Personnummer 391008-2712

Fullmakten gäller rätt att (stryk det som *inte* skall gälla!)

- företräda mig vid sammanträdet den Tisdagen 19:e april.
- företräda mig vid hela förrättningen.

Ombudet har rätt att för min räkning (stryk över det som *inte* skall gälla!)

- ingå överenskommelser.
- förvärva mark.
- överlåta mark.
- godkänna förrättningsbeslut.

Fullmaktsgivare

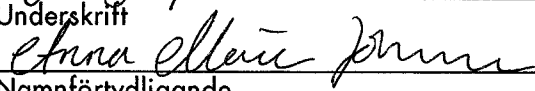
Ort och datum Ljungby 110404
Underskrift 
Namnförtydligande Anna Marie Johansson
Fastighetsbeteckning Markaryd Svenshult 1:3

----- Klipp eller riv här! -----

Fullmakt

Ärende
G09220Omprövning av Svenshult-Skrubberyd-Lönshult och Svenshults
vägsamfälligheter

Kommun: Markaryd

Län: Kronoberg

Ombud

Ombudets namn <i>Bo Karlsson</i>	
Adress <i>Klockareväg 8</i>	
Postnummer och postadress <i>310 20 Knäred</i>	
Telefonnummer <i>0430 - 50680</i>	Personnummer <i>391029-2816</i>

Fullmakten gäller rätt att (stryk det som *inte* skall gälla!)

- företräda mig vid sammanträdet den Tisdagen 19:e april.
- företräda mig vid hela förrättningen.

Ombudet har rätt att för min räkning (stryk över det som *inte* skall gälla!)

- ingå överenskommelser.
- förvärva mark.
- överlåta mark.
- godkänna förrättningsbeslut.

Fullmaktsgivare

Ort och datum <i>Knäred 20110419</i>
Underskrift <i>Eivor Karlsson</i>
Namnförtydligande Gunn Eivor Mariann Karlsson <i>Eivor Karlsson</i>
Fastighetsbeteckning Markaryd Holmana 1:2

-----Klipp eller riv här!-----

Fullmakt

Ärende
G09220Omprövning av Svenshult-Skrubberyd-Lönshult och Svenshults
vägsamfälligheter

Kommun: Markaryd

Län: Kronoberg

Ombud

Ombudets namn O.J. Thygesen	
Adress Sandbakken 29	
Postnummer och postadress 4700 DK	
Telefonnummer 0045 24420316	Personnummer 160650-0633

Fullmakten gäller rätt att (stryk det som *inte* skall gälla!)

- företräda mig vid sammanträdet den Tisdagen 19:e april.
- företräda mig vid hela förrättningen.

Ombudet har rätt att för min räkning (stryk över det som *inte* skall gälla!)

- ingå överenskommelser.
- förvärva mark.
- överlåta mark.
- godkänna förrättningsbeslut.

Fullmaktsgivare

Ort och datum 3/4-11 Næstved Danmark
Underskrift 
Namnförtydligande Susanne Thygesen
Fastighetsbeteckning Markaryd Höghyltan 1:18

Fullmakt

Ärende
G09220Omprövning av Svenshult-Skrubberyd-Lönshult och Svenshults
vägsamfälligheter

Kommun: Markaryd

Län: Kronoberg

Ombud

Ombudets namn P. J. Thijssen	
Adress Sandhallen 29	
Postnummer och postadress 41400 Nästved DK	
Telefonnummer 0045 24420316	Personnummer 160650-0633

Fullmakten gäller rätt att (stryk det som *inte* skall gälla!)

- företräda mig vid sammanträdet den Tisdagen 19:e april.
- företräda mig vid hela förrättningen.

Ombudet har rätt att för min räkning (stryk över det som *inte* skall gälla!)

- ingå överenskommelser.
- ~~förvärva~~ mark.
- ~~överlåta~~ mark.
- godkänna förrättningsbeslut.

Fullmaktsgivare

Ort och datum 30/3 - 2011	Svenshult 4750 Lönshult DK
Underskrift Anne Marie Petersen	
Namnförtydligande Anne Marie Petersen	
Fastighetsbeteckning Markaryd Höghylltan 1:18	

Fullmakt

Ärende
G09220Omprövning av Svenshult-Skrubberyd-Lönshult och Svenshults
vägsamfälligheter

Kommun: Markaryd

Län: Kronoberg

Ombud

Ombudets namn O. J. Vhyyes	
Adress Sandbunkin 29	
Postnummer och postadress 4700 Nostved DV	
Telefonnummer 004524420316	Personnummer 160650-0653

Fullmakten gäller rätt att (stryk det som *inte* skall gälla!)

- företräda mig vid sammanträdet den Tisdagen 19:e april.
- företräda mig vid hela förrättningen.

Ombudet har rätt att för min räkning (stryk över det som *inte* skall gälla!)

- ingå överenskommelser.
- ~~överlåta mark.~~
- förvärva mark.
- godkänna förrättningsbeslut.

Fullmaktsgivare

Ort och datum Nostved 13/4 2011
Underskrift G. Opper
Namnförtydligande Grete Oppermann
Fastighetsbeteckning Markaryd Höghyltan 1:18

Protokoll samfällighetsförening

2011-04-19

Ärendenummer
G09220Sammanträdesledare
Björn Bodin

Ärende	Sammanträde för att bilda Grysshults samfällighetsförening som ska förvalta Grysshult ga:1 Lokal: Skeensgården, Vivljunga.
§ 1 Kallelse, närvaro mm	Sammanträdet hålles i omedelbar anslutning till förrättning ärendenummer G09220 för att inrätta gemensamhetsanläggning.
§ 2 Yrkande	De närvarande yrkar att samfällighetsförening ska bildas för förvaltningen av anläggningsamfälligheten.
§ 3	Se aktbilaga SA1 till förrättningsakten.
§ 4 Stadgar	Stadgar antas enligt bilaga till protokollet.
§ 5 Styrelse	Delägarna utser följande styrelse: Ledamöter valda för två år: Anders Nilsson, Skrubberyd PL 2119, 287 93 Strömsnäsbruk, telnr 0433 - 400 96, 076 - 811 79 72 Albert Karlsson, Grysshult 2470, 287 93 Strömsnäsbruk, telnr: 0433 - 410 70, 070 - 59 34 775, mail: albertk@telia.com David Borg, Extorp Rosenlund, 340 13 Hamneda, telnr: 070 - 590 54 33 Filip Engkvist, Tannsjö 4235, 285 93 Markaryd, telnr: 0433 - 410 08, 070 - 511 19 19 Ledamöter valda för ett år: Torwald Borg, Tiböke 2092, 287 93 Strömsnäsbruk, telnr: 0433 - 251 27 Mikael Johansson, Holmana 2125, 287 93 Strömsnäsbruk, telnr: 0433 - 401 40, 070-155 891 Åke Petersson, Grysshult 2479, 287 93 Strömsnäsbruk, telnr: 0433 - 410 35, 073 - 023 40 67

Till ordförande för ett år utses:

Anders Nilsson, Skrubberyd PL 2119, 287 93 Strömsnäsbruk,
telnr 0433 - 400 96, 076 - 811 79 72

Styrelsesuppleanter:

Arne Gustavsson, Lönshult 2463, 287 93 Strömsnäsbruk, 0433 - 420 10

Arnold Davidsson, Skinnesböke Bokhöjden, 287 93 Strömsnäsbruk,
telnr: 035 - 810 60, 073 - 091 15 17

Revisorer:

Uno Andersson, Uppsala 3211, 285 93 Markaryd, 0433 - 420 12

Ingvar Pettersson, Grysshult 2476, 287 93 Strömsnäsbruk, 0433 -410 61

Revisorssuppleant:

Bo Karlsson, Klockarevägen 8, 310 20 Knäred, 0430 - 506 80

Styrelsen har enligt stadgarna sitt säte i Markaryds kommun.

Samfällighetens postadress är c/o Anders Nilsson, Skrubberyd PL
2119, 287 93 Strömsnäsbruk.

Till firmatecknare utses ordförande och kassör var och en för sig.

§ 6
Registrering

Ansökan om registrering av samfällighetsföreningen ska göras av
undertecknad sammanträdesledare. Beslut vid detta sammanträde
gäller under förutsättning att anläggningsbeslutet i anläggningsför-
rättning ärendenummer G09220 vinner laga kraft.

§ 7 Övrigt

Mailadress ska skickas till albertk@telia.com

Denna handling har undertecknats elektroniskt av

Björn Bodin



STADGAR

Sammanträdesdatum
2011-04-19

Sammanträdesledare
Björn Bodin

Ärende	Stadgar för Grysshults samfällighetsförening
	enligt lagen (1973:1150) om förvaltning av samfälligheter. Lagens bestämmelser om förvaltningen ska gälla i den mån inte annat framgår av dessa stadgar.
	Kommun: Markaryd Län: Kronobergs
§ 1 Firma	Föreningens firma är Grysshults samfällighetsförening
§ 2 Samfälligheter	Föreningen förvaltar väg (Grysshults ga:1)
§ 3 Grunderna för förvaltningen	Samfälligheten(erna) ska förvaltas i enlighet med vad som vid bildandet bestämts om dess (deras) ändamål.
§ 4 Medlem	Medlem i föreningen är ägare till fastighet eller därmed jämställd egendom som har del i samfällighet upptagen under § 2.
§ 5 Styrelse säte, sammansättning	För föreningen ska finnas en styrelse med säte i Markaryd kommun. Styrelsen ska bestå av minst 5 ledamöter och minst 2 suppleanter.
§ 6 Styrelse val	Styrelsen väljs vid ordinarie föreningsstämma. Mandattiden för ledamot är 2 år och för suppleant ett år. Första gången val äger rum ska 2 ledamöter väljas på ett år. Stämman utser ordförande bland styrelsens ledamöter. I övrigt konstituerar styrelsen sig själv.
§ 7 Styrelse kallelse till sammanträde, föredragningslista	Kallelse av ledamöterna till styrelsesammanträde ska ske minst 7 dagar före sammanträdet. Vid akuta behov godtas mindre tid. Kallelse ska innehålla uppgift om förekommande ärenden. Suppleanterna ska inom samma tid underrättas om sammanträdet och förekommande ärenden. Ledamot, som är förhindrad att närvara, ska genast meddela detta till ordföranden, som har att omedelbart kalla suppleant i ledamots ställe. Suppleant som ej tjänstgör i ledamots ställe har rätt att närvara vid sammanträdet, men har inte rösträtt.

§ 8

Styrelse
beslutförhet,
protokoll

Styrelsen är beslutför när kallelse skett i behörig ordning och minst halva antalet styrelseledamöter är närvarande. Utan hinder härav ska styrelsesammanträde anses behörigen utlyst om samtliga ordinarie ledamöter infunnit sig till sammanträdet.

Som styrelsens beslut gäller den mening om vilken de flesta röstande förenar sig.

Vid lika röstetal avgörs val genom lottning. I andra frågor gäller den mening som biträdes av ordföranden.

Utan att ha angivits i kallelsen får ärende avgöras om minst två tredjedelar av styrelseledamöterna är närvarande och ense om beslutet.

Fråga får utan hinder av bestämmelserna i första stycket avgöras utan kallelse om samtliga ordinarie ledamöter är ense om beslutet.

Den som deltagit i avgörandet av ärende äger anföra reservation mot beslutet. Sådan reservation ska anmälas före sammanträdet slut.

Över ärenden i vilka styrelsen fattat beslut ska föras protokoll som upptar datum, deltagande ledamöter och suppleanter, kort beskrivning av ärendet, styrelsens beslut samt anförda reservationer. Protokollet ska justeras av ordföranden eller annan ledamot som vid förfall för ordföranden lett sammanträdet.

§ 9

Styrelse,
förvaltning

Styrelsen ska:

- 1 förvalta samfälligheten(erna) och föreningens tillgångar,
- 2 föra redovisning över föreningens räkenskaper,
- 3 föra förteckning över deläggande fastigheter, deras andelstal och ägare,
- 4 årligen till ordinarie stämma avge förvaltningsberättelse över föreningens verksamhet och ekonomi,
- 5 om förvaltningen omfattar flera samfälligheter eller annars är uppdelad på olika verksamhetsgrenar och medlemmarnas andelar inte är lika stora i alla verksamhetsgrenarna, föra särskild redovisning för varje sådan gren,
- 6 i övrigt fullgöra vad lagen föreskriver om styrelsens handhavande av föreningens angelägenheter.

§ 10

Revision

För granskning av styrelsens förvaltning ska medlemmarna på ordinarie föreningsstämma utse 2 revisorer och minst 1 suppleanter.

Revisionsberättelse ska överlämnas till styrelsen senast tre veckor före ordinarie stämma.

§ 11

Räkenskapsperiod Föreningens räkenskapsperiod omfattar tiden 1 Januari – 31 december.

§ 12

Underhålls och förnyelsefond Till föreningens underhålls- och förnyelsefond ska årligen avsättas minst 0 kronor.

§ 13

Föreningsstämma Ordinarie stämma ska årligen hållas under mars april på tid och plats som styrelsen bestämmer.

Styrelsen kan när den finner det erforderligt utlysa extra stämma. I fråga om medlemmars rätt att begära att extra stämma utlyses gäller 47 § 3 st. lagen om förvaltning av samfälligheter.

Om stämma ska godkänna uttaxering ska styrelsen bereda medlemmarna tillfälle att från det kallelseåtgärd vidtagits ta del av debiteringslängd, utvisande det belopp som ska uttaxeras, vad som belöper på varje medlem och när betalning ska ske. Före ordinarie stämma ska dessutom förvaltningsberättelse och revisionsberättelse för den avslutade räkenskapsperioden samt utgifts- och inkomststat finnas tillgänglig för granskning under samma tid.

§ 14

Kallelse till stämma Styrelsen kallar till stämma. Det ska ske genom annonsering i tidningen alternativt skriftligt meddelande. (till skriftligt meddelande räknas e-post).

Kallelse ska ske senast 14 före sammanträdet.

I kallelsen ska anges tid och plats för stämman, vilka ärenden som ska förekomma på stämman, uppgift om plats där i § 13 angivna handlingar finns tillgängliga.

Styrelsen ska tillse att andra meddelanden kommer till medlemmarnas kännedom genom annonsering i tidningen alternativt skriftligt meddelande. (till skriftligt meddelande räknas e-post).

§ 15

Motioner

Medlem kan genom motion väcka förslag rörande föreningens verksamhet. Motion, som ska behandlas på ordinarie stämma, ska vara styrelsen tillhanda senast under februari månad.

Styrelsen ska bereda avgivna motioner och hålla dem tillgängliga för medlemmarna tillsammans med förvaltningsberättelsen.

§ 16

Dagordning vid stämma

Vid ordinarie stämma ska följande ärenden behandlas:

- 1 val av ordförande för stämman
- 2 val av sekreterare för stämman
- 3 val av två justeringsmän
- 4 styrelsens och revisorernas berättelser

- 5 ansvarsfrihet för styrelsen
 6 framställningar från styrelsen eller motioner från medlemmarna
 7 ersättning till styrelsen och revisorerna
 8 styrelsens förslag till utgifts- och inkomststat samt debiteringslängd
 9 val av styrelse, styrelseordförande och suppleanter
 10 val av revisorer och suppleanter
 11 fråga om val av valberedning
 12 övriga frågor
 13 meddelande av plats där stämmoprotokollet hålles tillgängligt.
- Vid extra stämma ska behandlas ärenden under punkt 1, 2, 3, 6, 13.

§ 17

Disposition av
avkastning

I det fall stämman beslutar om att fördela uppkommet överskott ska detta ske efter medlemmarnas andelar i samfälligheten(erna).

§ 18

Stämmobeslut

Beslut fattas med acklamation om inte omröstning begärs.

Ifråga om omröstning mm gäller 48, 49, 51 och 52 § lagen om förvaltning av samfälligheter.

När omröstning företas ska till protokollet antecknas de omständigheter angående rösträtt, andelstal, ombud mm som har betydelse för bedömandet av röstresultatet.

Val ska ske med slutna sedlar om någon begär det.

~~§ 19~~~~Flera verksamhets-
grenar~~

~~Ska omröstning ske i fråga som berör flera verksamhetsgrenar gemensamt har vid tillämpning av huvudtalsmetoden varje medlem en röst även om han har del i flera verksamhetsgrenar.~~

~~Vid tillämpning av andelstalsmetoden ska i motsvarande fall varje medlems röstetal framräknas på följande sätt. Först reduceras medlemmens röstetal inom varje verksamhetsgren i förhållande till verksamhetsgrenens andel i den gemensamma verksamhet omröstningen avser. Därefter sammanlägges de reducerade röstetalen för varje medlem. Verksamhetsgrenarnas andelar i verksamhet som är gemensam för samfälligheten(erna) utgör .~~

§ 20

Protokollsjustering,
tillgänglighållande

Stämmoprotokollet ska justeras inom två veckor efter stämman och därefter hållas tillgängligt för medlemmarna.

Dessa stadgar har antagits vid sammanträde enligt datum på första sidan.

Denna handling har undertecknats elektroniskt av

Björn Bodin



KOMMENTAR TILL STADGARNA

Vid hänvisning till lagrum avser SFL lagen (1973:1150) om förvaltning av samfälligheter.

- Till ingressen SFL innehåller tvingande regler för föreningsförvaltningen och stadgarnas innehåll. Genom bestämmelser i stadgarna kan föreningsmedlemmarna dock i vissa hänseenden avvika från SFL. I SFL anges i vilka situationer stadgarna får innehålla avvikelser från lagen.
- Till § 1 Huvudregeln är att om en samfällighetsförening nybildas, ska föreningens firma innehålla ordet samfällighetsförening (29§SFL). Firman ska tydligt skilja sig från andra firmor som är registrerade hos den statliga Lantmäterimyndigheten. Detta gäller även när en vägsamfällighet eller en vägförening upplöses och ersätts av en samfällighetsförening samt när en förvaltning enligt bysamfällighetslagen eller LGA ombildas till en samfällighetsförening. Om däremot en vägsamfällighet eller vägförening inte upplöses, utan endast övergår till stadgar enligt SFL, får vägsamfälligheten respektive vägföreningen behålla sin gamla firma (9 § lagen [1997:620] om upphävande av lagen [1939:608] om enskilda vägar).
- Till § 2 Samfällighetsförenings ändamål är att förvalta den samfällighet för vilken den bildats. Samfällighetsförening får ej driva verksamhet som är främmande för det ändamål som samfälligheten ska tillgodose (18 § SFL). Förvaltningen omfattar även fastighet som föreningen äger samt influtna medel vid försäljning.
Alla samfälligheter ska anges uttömmande och på ett sådant sätt att de kan identifieras. Om marksamfällighet eller gemensamhetsanläggning blivit registrerad bör registerbeteckningen anges.
- Till § 3 Samfällighets ändamål kan ha bestämts vid lantmäteriförrättning och framgår i så fall av förrättningshandlingarna. Är det vid förrättning bestämda ändamålet oklart eller har det blivit inaktuellt eller har något ändamål inte föreskrivits vid förrättning bör grunderna för förvaltningen preciseras i stadgarna. Stadgar som strider mot förrättningsavgörande kan komma att underkännas vid registreringen.
- Till § 4 Med delägarfastighet förstås fastighet som har del i samfällighet och med delägare ägaren av delägarfastighet (1 § 2 stycket SFL). För samfällighet enligt lagen (1998:812) om särskilda bestämmelser om vattenverksamhet och den numer upphävda vattenlagen (1983:291) är dessa definitioner något annorlunda. Medlemmarna i samfällighetsförening utgörs av delägarna i samfällighet (17 § SFL).
Lagens bestämmelser om fastighet äger motsvarande tillämpning på sådan tomträtt, gruva, byggnad eller annan anläggning på ofri grund, naturreservat, som har del i samfällighet enligt 1 § 1 stycket 3 eller 4 SFL. Den som innehar fastighet på grund av testamentariskt förordnande utan att äganderätten tillkommer någon anses vid lagens tillämpning som fastighetens ägare. Som ägare av naturreservat anses

den som förvaltar reservatet.

Innehavare av tomträtt i fastighet som har del i samfällighet enligt 1 § 1 stycket 1 eller 2 SFL ska vid tillämpning av denna lag anses som delägare i fastighetsägarens ställe (3 § SFL).

Till § 5 Styrelsen för samfällighetsföreningen ska bestå av en eller flera ledamöter och ha sitt säte i den ort där medlemmarnas fastigheter eller huvuddelen av dessa ligger. Styrelseledamot får inte vara underårig eller ha förvaltare enligt 11 kap. 7 § föräldrabalken. Lag (1988:1259).

Till § 6 När skäl därtill föreligger, får länsstyrelsen förordna att styrelsen ska bestå av flera ledamöter än som anges i stadgarna (31 § SFL). Styrelseledamot kan av den som utsett honom skiljas från sitt uppdrag före utgången av den tid för vilken han utsetts (32 § SFL).

Har styrelseledamots uppdrag upphört eller är styrelseledamot förhindrad att utöva uppdraget och är styrelsen ej ändå beslutför, får länsstyrelsen förordna syssloman i sådan ledamots ställe. Finns av skäl som nu sagts icke någon styrelseledamot att tillgå, får syssloman ensam handha föreningens angelägenheter och företräda föreningen som styrelse (33 § SFL).

Om ej annat följer av stadgarna eller av beslut tagna av stämman, får styrelsen utse särskild firmatecknare. Bemyndigande att teckna firma kan av styrelsen när som helst återkallas (34 § SFL).

Uppgift om föreningens postadress, om styrelseledamöternas fullständiga namn, bostads- och postadress och telefon samt om firmatecknare om sådan utsetts ska anmälas till den statliga Lantmäterimyndigheten (26 § SFL). Även ändring i dessa förhållanden ska anmälas till den statliga Lantmäterimyndigheten (39 § SFL).

Till § 7 Inga kommentarer.

Till § 8 Som styrelsens beslut gäller den mening om vilken vid styrelsesammanträde de flesta röstande förenar sig. Vid val avgörs lika röstetal genom lottning. I andra frågor gäller den mening som biträdes av ordföranden.

Första stycket gäller ej, om annat föreskrivs i stadgarna (38 § SFL).

Med ledamot avses även tjänstgörande suppleant.

Tredje stycket avser bl. a. då kontakt tas med brev eller per telefon.

Till § 9 Styrelsen handhar samfällighetens angelägenheter i överensstämmelse med denna lag (SFL), stadgarna och beslut tagna av stämman, i den mån beslutet ej strider mot denna lag (SFL) eller annan författning eller mot stadgarna (35 § SFL).

Styrelseledamot får ej taga befattning med angelägenhet i vilken han har ett väsentligt intresse som strider mot föreningens (36 § SFL).

Styrelsen är behörig att företräda föreningen i förhållande till tredje man. Samma behörighet tillkommer firmatecknare. Styrelsen och firmatecknaren får dock ej utan stöd av stadgarna eller beslut tagna av

stämman överlåta eller söka inteckning i fast egendom eller upplåta sådan egendom med nyttjanderätt för länge tid än fem år (37 § SFL). Bestämmelserna under punkten 5 är endast avsedd för föreningar med flera samfälligheter eller andra verksamhetsgrenar, i vilka medlemmarna har del efter olika andelstal. Bestämmelsen anknyter till 41 §, 42 §, 45 §, 48 § och 60 § SFL.

- Till § 10 Revisionen avser räkenskapsperiod. Eftersom räkenskapsperiod inte behöver stämma överens med styrelsens mandattid, kan styrelsens förvaltning komma att revideras i omgångar.
Av allmänna rättsregler följer att till revisor inte får väljas den som ingått i styrelsen under den räkenskapsperiod revisionen avser.
- Till § 12 Regler om fondering finns i 19 § SFL.
- Till § 13 Tiden för ordinarie stämma bör bestämmas så långt efter räkenskapsperiods utgång att revisorerna får tid att revidera och avge revisionsberättelse och styrelsen därefter får tid att kalla till stämma.
Om minst en femtedel av samtliga röstberättigade medlemmar eller det mindre antal, som kan vara bestämt i stadgarna, hos styrelsen begär att extra föreningsstämma ska hållas och därvid anger de ärenden som ska behandlas, åligger det styrelsen att inom en vecka kalla till sådan stämma att hållas så snart det med iakttagande av föreskriven kallelsetid kan ske.
Sker det ej, utlyser länsstyrelsen stämma på anmälan av medlem (47 § 3 st. SFL).
- Till § 14 Kallelse till föreningsstämma sker genom styrelsens försorg. I kallelsen anges vilka ärenden som ska behandlas på stämman. Underlåter styrelsen att utfärda kallelse till ordinarie föreningsstämma i enlighet med stadgarnas föreskrifter ska länsstyrelsen på anmälan av medlem utlysa föreningsstämma (47 § SFL).
- Till § 15 Inga kommentarer.
- Till § 16 Styrelsen är skyldig att på föreningsstämma lämna de upplysningar om föreningens verksamhet som medlem begär och som kan vara av betydelse för medlemmarna (50 § SFL).
Över beslut som fattas på föreningsstämma ska genom styrelsens försorg föras protokoll, vilket ska hållas tillgängligt för medlemmarna senast två veckor efter stämman (50 § 2 st. SFL).
Talan får föras mot uttaxering (46 § SFL) och stämmobeslut (53 § SFL).
- Till § 17 Om föreningens verksamhet är sådan att den inte ger ekonomiskt överskott bör bestämmelsen utgå.
- Till § 18 Den som underlåtit att i rätt tid fullfölja sin bidragsskyldighet får delta i förhandlingarna men ej utöva rösträtt innan han fullgjort vad han eftersatt (48 § SFL).
Medlem eller annan får icke, själv eller genom ombud eller som

ombud, deltaga i behandlingen av angelägenhet, vari han äger ett väsentligt intresse som strider mot föreningens angelägenhet (48 § SFL).

Innehavare av rättighet i delägarfastighet får närvara och yttra sig vid behandling av fråga som rör hans rätt (48 § SFL).

Röstberättigad medlem, som är närvarande vid föreningsstämma, har, oavsett om han äger en eller flera delägarfastigheter, en röst (huvudtalsmetod). I fråga som har ekonomisk betydelse ska medlemmarnas röstetal i stället beräknas efter delägarfastigheternas andelstal, om medlem begär det. Dock får medlems röstetal ej överstiga en femtedel av det sammanlagda röstetalet för samtliga närvarande röstberättigade medlemmar (49 § SFL) (andelstalsmetod).

Medlems rösträtt kan utövas genom ombud. Ombud får ej företräda mer än en medlem. Som stämmans beslut gäller den mening för vilken de flesta rösterna avgivits. Vid lika röstetal avgörs val genom lottning, medan i andra frågor den mening gäller som biträdes av ordföranden. Avvikelse från bestämmelserna om ombud kan dock föreskrivas i stadgarna (49 § SFL).

För beslut att överlåta eller söka inteckning i fast egendom eller upplåta sådan egendom med nyttjanderätt för längre tid än fem år fordras minst två tredjedelar av de avgivna rösterna, om ej annat föreskrivs i stadgarna (51 § SFL).

Vid omröstning i fråga om ändring av föreningens stadgar har varje röstberättigad medlem, oavsett om han äger en eller flera delägarfastigheter, en röst. För beslut om sådan ändring fordras minst två tredjedelar av de avgivna rösterna. Föreskrivs strängare villkor i stadgarna ska det gälla.

Beslut om stadgeändring ska genom styrelsens försorg genast anmälas för registrering. Vid anmälan ska fogas två bestyrkta avskrifter av protokoll över beslutet. Beslutet får ej tillämpas innan registrering skett (52 § SFL).

Till § 19

Angående innebörden av huvudtalsmetod och andelstalsmetod, se kommentaren till § 18.

Några i alla sammanhang godtagbara hållpunkter för en jämförelse mellan samfälligheter eller andra verksamhetsgrenar när det gäller intresset och ansvaret för gemensamma åtgärder kan knappast uppställas. Om det emellertid är avgjort hur intresset och ansvaret för den gemensamma åtgärden är att fördela mellan verksamhetsgrenarna finns en norm för den angivna jämförelsen. Ett sådant avgörande kan åstadkommas genom att i stadgarna bestäms hur kostnaderna för viss verksamhet, exempelvis administrationskostnader, ska bäras av de olika verksamhetsgrenarna (se prop. 1973:160 s 578).

Till § 20

Angående tillgänglighållande av protokollet, se kommentaren till § 16.

Dagboksblad

Ärendenummer
G09220Ärende Omprövning av Svenshult-Skrubberyd-Lönshult och Svenshults
vägsamfälligheter

Kommun: Markaryd

Län: Kronoberg

Datum	Anteckning	Aktbilaga	Signatur
2009-05-14	Ärendet upplagt. Ärendeansvarig Jan Lindeberg		Jan Lindeberg
2009-05-14	Ansökan inkommen.	A1-2	Jan Lindeberg
2009-06-26	Skickat kostnadsförslag, karta på båtnadsområde samt kopia av ansökan i 2 ex till Albert Karlsson		Jan Lindeberg
2010-10-15	Lars Runeson har överlåtit ärendet till Björn Bodin (BJOBOD)		Lars Runeson
2011-01-21	Samtal Albert Karlsson. Mail albertk@telia.com. kommer påbörja ärendet under våren så det är klart innan projektiden är slut.		Björn Bodin
2011-02-24	Material skickat till sökanden. Karta, stadgar, sakägarförteckning, fastigheter och ägare.		Björn Bodin
2011-03-07	Protokoll från Svenshult-Tannsjö vägsamfällighet		Björn Bodin
2011-03-16	Samtal från Anders Nilsson. Ändringar i vägar som vägsamfälligheten ska sköta. Skrubberyd 1:11 och 1:22 har även väg ut mot allmänna vägen. Risböke 1:4 och lönshult 1:18 ska ej vara med i ärendet.		Björn Bodin
2011-03-24	Samtal Albert Karlsson. Kallelse till sammanträde kommer att göras till 19:e april kl 18:00 skeensgården. Nästan alla dokument är upprättade.		Björn Bodin
2011-03-25	Kallelse skickat	1-2	Björn Bodin
2011-04-01	Samtal Sven Johansson. Allmän info om förrättningen.		Björn Bodin
2011-04-01	Samtal Gunnar Karlsson, Tiböke 1:14. Allmän info om förrättningen.		Björn Bodin

G09220

Datum	Anteckning	Aktbilaga	Signatur
2011-04-01	Samtal Håkan Håkansson. Karin Breysel har inte möjlighet att närvara vid mötet. Hon är helt rullstolsbunden. Håkan är gode man.		Björn Bodin
2011-04-01	Övriga dokument upplagda på webben		Björn Bodin
2011-04-01	Beställning av annons		Björn Bodin
2011-04-05	Samtal Snällsböke 1:20, ca 30 tunnland skog på utskiftet. Södra skiftet så drivs skogen antagligen ut åt öster.		Björn Bodin
2011-04-11	Samtal fälleshult 1:4. allmänna frågor, vem har beräknat andelstalen, hur är vägsträckan beräknad, vindkraft, låg bonitet på hennes mark liknande norrlandsskog. Svarade på allt. Kommer även svara på frågor på mötet.		Björn Bodin
2011-04-11	Samtal Anders Stigsson, Högahyltan 1:15. vill vara med i den lilla ga:n han åker österut.		Björn Bodin
2011-04-19	Beslut taget. (Infört i dagboken 2011-04-20).		Björn Bodin
2011-04-19	Karta	KA1-2	Björn Bodin
2011-04-19	Beskrivning	BE1-2	Björn Bodin
2011-04-19	Protokoll	PR1	Björn Bodin
2011-04-19	Normer för andelstalsberäkning	NO1	Björn Bodin
2011-04-19	Inventering och beräkning enligt tonkilometermetoden	IN1-2	Björn Bodin
2011-04-19	Fastigheter och ägare	FA1	Björn Bodin
2011-04-19	Sakägar- och delgivningsförteckning	SA1	Björn Bodin
2011-04-19	Närvarolista	3-5	Björn Bodin
2011-04-19	Fullmakter	6-22	Björn Bodin
2011-04-19	Protokoll samfällighetsförening	PRS1	Björn Bodin
2011-04-28	Stadgar	ST1	Björn Bodin

G09220

Datum	Anteckning	Aktbilaga	Signatur
2011-05-24	Beslut registrerade i fastighetsregistret.2011-05-25		Automatisk anteckning
2011-07-01	Preliminära registreringen granskad och godkänd		Björn Bodin
2011-07-01	Sakägarkopia skickad		Björn Bodin