

# KARTA

Fastighetsreglering berörande  
**KÖRSVEKA 6:13 och SAMFÄLLD VÄGMARK**  
samt därefter avstyckning från  
**KÖRSVEKA 6:13 och 6:17**  
i Knäreds socken, Laholms kommun, Hallands län.

- Lott A20 = Körsveka 6:39
- Lott A21 = " 6:40
- Lott A22 = " 6:41
- Lott A23 = " 6:42
- Lott A24 = " 6:43
- Lott A25 = " 6:44
- Lott A26 = " 6:45
- Lott A27 = " 6:46
- Lott A28 = " 6:47
- Lott A29 = " 6:48

Upprättad genom nymätning år 1974 av:

*Eric Skjoldbrand*  
Eric Skjoldbrand  
förrättningslantmätare

*Göran Ottosson*  
Göran Ottosson  
ingenjör

FASTIGHETSÄRÄTTSLIG BESKRIVNING, aktbil BE 1

TEKNISK BESKRIVNING, aktbil BE 2

Skala 1:1000

Lägesangivning 42 49: 74

Dnr 347/73

### REGISTRERING

Datum  
17.7.74.09.13  
Införing i fastighetsregistret har  
verkställts **beträffande**

*Olav Nilsson*  
För fastighetsregistermyndigheten

Samtliga gränser nytkomna med undantag av  
60-1, 54-53, 74-11, 165-300, 115-114.

- Lott A1 = Körsveka 6:20
- Lott A2 = " 6:21
- Lott A3 = " 6:22
- Lott A4 = " 6:23
- Lott A5 = " 6:24
- Lott A6 = " 6:25
- Lott A7 = " 6:26
- Lott A8 = " 6:27

- Lott A9 = " 6:28
- Lott A10 = " 6:29
- Lott A11 = " 6:30
- Lott A12 = " 6:31
- Lott A13 = " 6:32
- Lott A14 = " 6:33
- Lott A15 = " 6:34
- Lott A16 = " 6:35
- Lott A17 = " 6:36
- Lott A18 = " 6:37
- Lott A19 = " 6:38

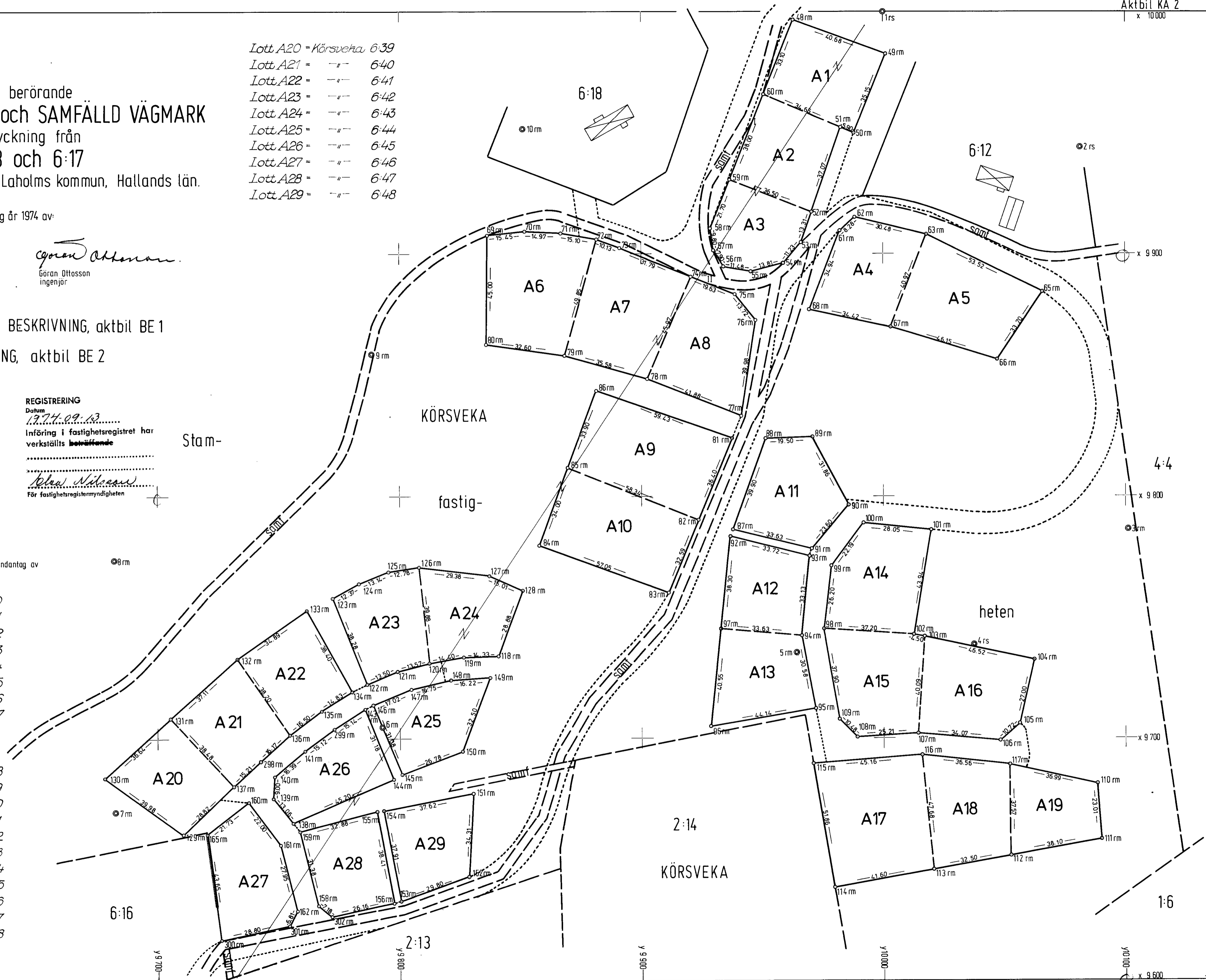

1140/2

# KARTA

Fastighetsreglering berörande  
**KÖRSVEKA 6:13 och SAMFÄLLD VÄGMARK**  
samt därefter avstyckning från  
**KÖRSVEKA 6:13 och 6:17**  
i Knäreds socken, Laholms kommun, Hallands län

Upprättad genom hymätning år 1974 av:

*Eric Skjöldebrand*  
Eric Skjöldebrand  
förrättningslantmätare

*Göran Ottosson*  
Göran Ottosson  
ingenjör

- Lott B1 - Körsveka 6:49
- Lott B2 - " 6:50
- Lott B3 - " 6:51
- Lott B4 - " 6:52
- Lott B5 - " 6:53
- Lott B6 - " 6:54
- Lott B7 - " 6:55
- Lott B8 - " 6:56
- Lott B9 - " 6:57
- Lott B10 - " 6:58
- Lott B11 - " 6:59
- Lott B12 - " 6:60
- Lott B13 - " 6:61
- Lott B14 - " 6:62
- Lott B15 - " 6:63
- Lott B16 - " 6:64
- Lott B17 - " 6:65
- Lott B18 - " 6:66
- Lott B19 - " 6:67

- Lott B20 - Körsveka 6:68
- Lott B21 - " 6:69
- Lott B22 - " 6:70
- Lott B23 - " 6:71
- Lott B24 - " 6:72
- Lott B25 - " 6:73
- Lott B26 - " 6:74
- Lott B27 - " 6:75
- Lott B28 - " 6:76
- Lott B29 - " 6:77
- Lott B30 - " 6:78
- Lott B31 - " 6:79
- Lott B32 - " 6:80
- Lott B33 - " 6:81
- Lott B34 - " 6:82
- Lott B35 - " 6:83
- Lott B36 - " 6:84
- Lott B37 - " 6:85
- Lott B38 - " 6:86

FASTIGHETSÄTTSLIG BESKRIVNING,  
aktbil BE 1

TEKNISK BESKRIVNING,  
aktbil BE 2

Skala 1:1000

Lägesangivning: 42 49 94

Dnr 347/73

REGISTRERING  
Datum 1974-09-13  
Införing i fastighetsregistret har  
verkställts **ansöknings**  
*Klas Wilander*  
För fastighetsregistermyndigheten

Samtliga vid avstyckningen nyttillkomna gränser.

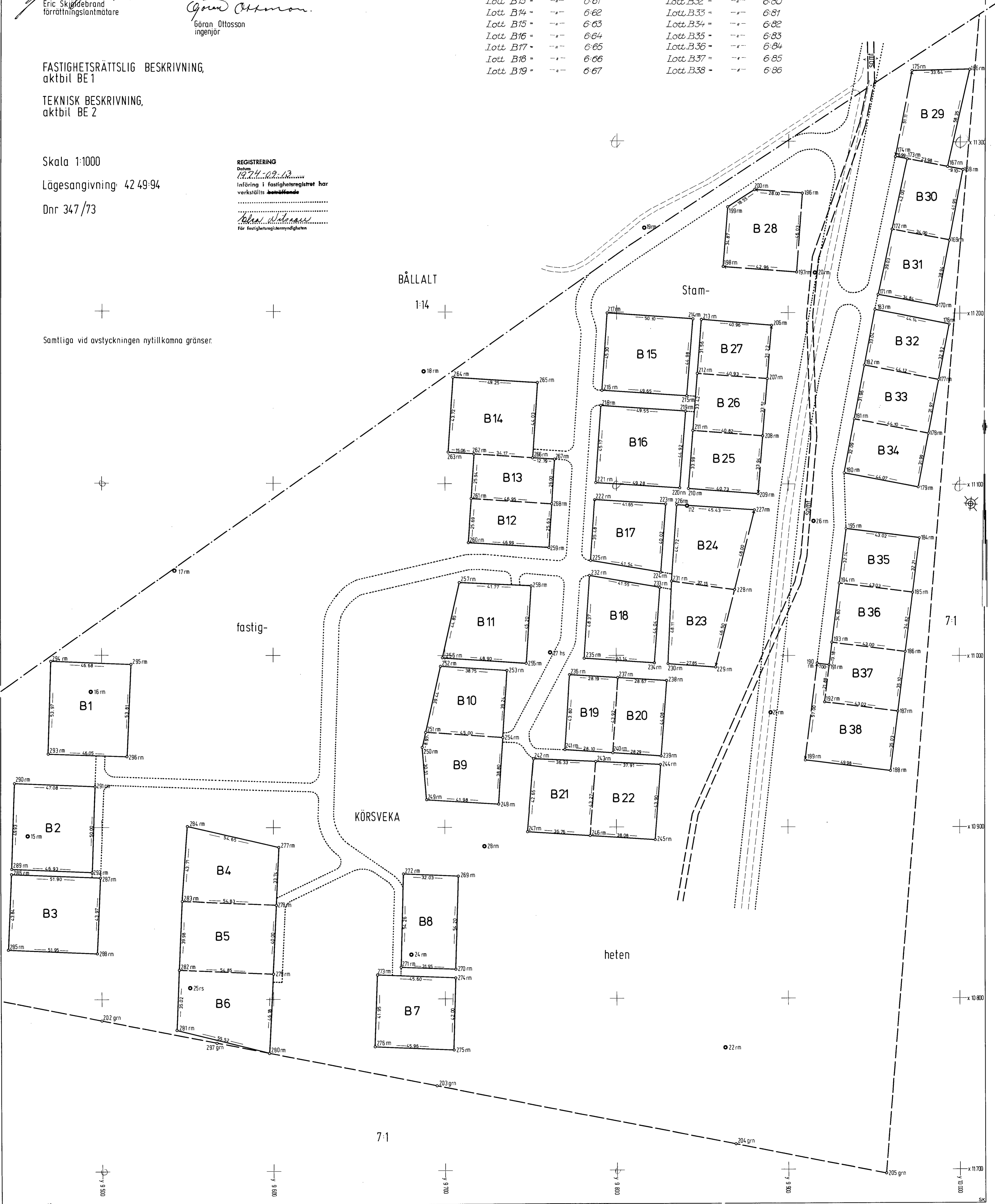

1140/3

Ärendet Fastighetsreglering berörande Körsveka 6:13 och samfälld vägmark samt därefter avstyckning från Körsveka 6:13 och 6:17		Kommun Laholm	Län Halland
Registerområde Knäred		Nybildade fastigheter	
Förrättningslantmätare <i>Eric Skjöldebrand</i> Eric Skjöldebrand		Registreringsdatum 1974-09-13	
		<input checked="" type="checkbox"/> Uppgift om åtgärd förrättningen avsett har införts i fastighetsregistret <i>Sven Nilsson</i> För fastighetsregistermyndigheten	
Fastighet, område, m m	Fig	Areol hektar m <sup>2</sup> avstår erhåller	+ ändring/ - summa Agare, uppgifter till lokal skattemyndighet och andra anmärkningar

FASTIGHETSÄTTSLIG BESKRIVNING  
aktbil BE1

Fig. 1, 3, 5 = Körsveka 6:13  
Fig. 2 = Körsveka S:1  
Fig. 4, 6, 7 = Körsveka S:2

Nyttillkomna gränser: II-IV-VII, V-VI-III-I, VIII-IX, X-XII-XIII-XVI-XVII, XX-XXI-XXII, XXIII-XIX, XVIII-XV-XIV-XI.

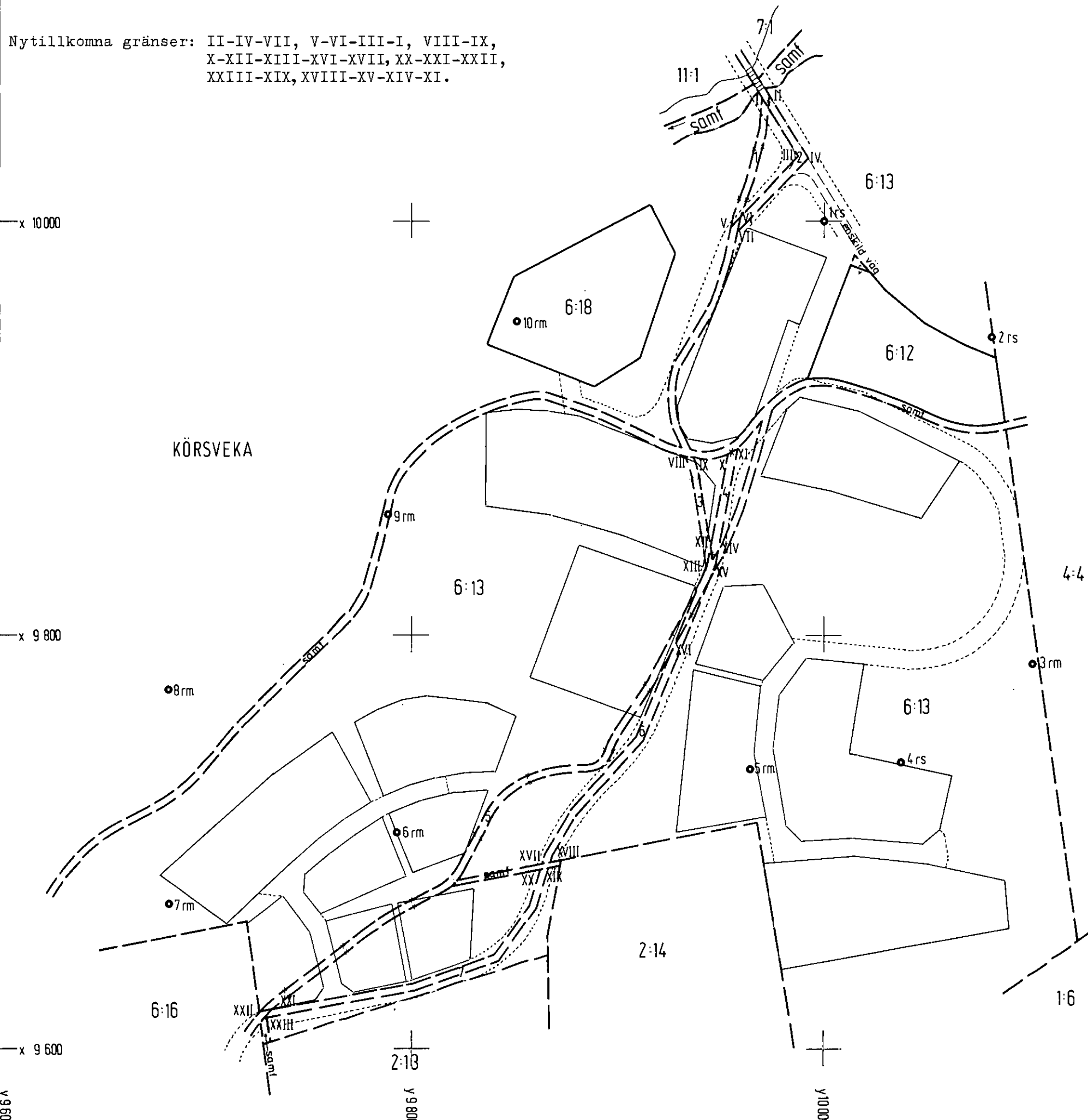

Lantmäteriet BI 0345 4. 1973. SRA Stihlm 32323

För det tekniska innehållet svarar

Skala	Reg karta, lägesangivning	Framställd genom
1:2000	4249:74	kopiering och komplettering av befintligt kartmaterial
Mätning	Beräkning	Kartering
		Ritm redigering
		SK
		SK

11401

Nr 1140 Knäred

Nr 1140 Knäred



**Akt nr:**

**13 - KNÄ - 1140**

\*AU\$13-KN\$E-1140\*

Knäred  
1140

HANDLINGAR

Upprättade år 1974	Dnr 347/73
Ärende Fastighetsreglering berörande Körsveka 6:13 och samfälld vägmark för Körsveka skifteslag samt därefter avstyckning från Körsveka 6:13 och 6:17	
Registerområde Knäred	
Kommun Laholm	Län Halland

Ankom till  
LÄNSSTYRELSEN I HALLANDS LÄN  
Fastighetsregistermyndigheten  
15 AUG 1974  
680/74

Till akten hör

..... 1 ..... band  
 ..... 39 ..... numrerade sidor  
 ..... inneliggande karta  
 ..... 3 ..... annan karta

Nr 1140 Knäred

1 band 39 sidor  
 Kartor: 1 akt 2 små pl  
 / st pl rull

## FASTIGHETSBLDNINGSMYNDIGHETEN

## BESKRIVNING

Sida

Aktbilaga

Halmstads lantmäteridistrikt

Datum

1

BE 1

1974-08-07

Dnr

347/73

Arende Fastighetsreglering berörande Körsveka 6:13 och samf vägmark samt därefter avstyckning från Körsveka 6:13 och 6:17	Kommun Laholm	Län Halland
	Registreringsdatum 1974-09-13	Dnr 680/74
Registerområde Knäred	<input checked="" type="checkbox"/> Uppgift om åtgärd för rättningen avsett har införts i fastighetsregistret Blea Nilsson För fastighetsregistermyndigheten	

Fastighet, område m m 1	Fig 2	Areal hektar, m <sup>2</sup>			Ägare, uppgifter till lokal skattemyndighet och andra anmärkningar 5
		avstår 3a	erhåller 3b	± ändring/ 4 summa	
<b>FASTIGHETSREGLERING</b>					
<u>Körsveka 6:13</u>					
	1		215		Fastighetsaktiebolaget Roden
	2	276			
	3		176		
	4	174			
	5		1135		
	6	474			
	7	593		+ 9	
<u>Samfällid vägmark</u>					
	1	215			Samfällida vägmarken samfällid för mantalsatta fastigheter inom Körsveka skifteslag (läga skifte 1865-08-01, akt Knäred 69). Deläggande fastigheter: Körsveka 1:2, 1:3, 1:5-1:11, 2:8-2:10, 2:13, 2:14, 2:22, 2:23, 4:2, 4:4, 5:13, 5:14, 6:8, 6:10, 6:13, 6:16, 6:17, 7:1, 8:1, 10:1 och 11:1.
	2		276		
	3	176			
	4		174		
	5	1135			
	6		474		
	7		593	- 9	
Ersättning: Ingen.					
<b>AVSTYCKNING FRÅN KÖRSVEKA 6:13 EFTER FASTIGHETSREGLERING</b>					
<u>Lotten A1</u>		Körsveka	6:20	1387	Ägare till samtliga lotter: Fastighetsaktiebolaget Roden, Bangårdsgatan 22, 761 00 Norrtälje. 00-1-12 (lotterna A1-A29).
<u>Lotten A2</u>		Körsveka	6:21	1333	
<u>Lotten A3</u>		Körsveka	6:22	1069	
<u>Lotten A4</u>		Körsveka	6:23	1388	
<u>Lotten A5</u>		Körsveka	6:24	1831	
<u>Lotten A6</u>		Körsveka	6:25	1881	
<u>Lotten A7</u>		Körsveka	6:26	1850	
<u>Lotten A8</u>		Körsveka	6:27	1608	

Fastighet, område m m 1	Fig 2	Areal <del>hektar</del> m <sup>2</sup>			Ägare, uppgifter till lokal skattemyndighet och andra anmärkningar 5
		avstår 3a	erhåller 3b	± ändring/ 4 summa	
<u>Lotten A9</u>		Körsveka	6:28	2067	
<u>Lotten A10</u>		Körsveka	6:29	1918	
<u>Lotten A11</u>		Körsveka	6:30	1462	
<u>Lotten A12</u>		Körsveka	6:31	1195	
<u>Lotten A13</u>		Körsveka	6:32	1353	
<u>Lotten A14</u>		Körsveka	6:33	1590	
<u>Lotten A15</u>		Körsveka	6:34	1531	
<u>Lotten A16</u>		Körsveka	6:35	1591	
<u>Lotten A17</u>		Körsveka	6:36	2150	
<u>Lotten A18</u>		Körsveka	6:37	1449	
<u>Lotten A19</u>		Körsveka	6:38	1114	
<u>Lotten A20</u>		Körsveka	6:39	1266	
<u>Lotten A21</u>		Körsveka	6:40	1302	
<u>Lotten A22</u>		Körsveka	6:41	1252	
<u>Lotten A23</u>		Körsveka	6:42	1292	
<u>Lotten A24</u>		Körsveka	6:43	1246	
<u>Lotten A25</u>		Körsveka	6:44	1174	
<u>Lotten A26</u>		Körsveka	6:45	1241	
<u>Lotten A27</u>		Körsveka	6:46	1425	
<u>Lotten A28</u>		Körsveka	6:47	1180	
<u>Lotten A29</u>		Körsveka	6:48	1185	
<u>AVSTYCKNING FRÅN KÖRSVEKA 6:17</u>					
<u>Lotten B1</u>		Körsveka	6:49	2496	Ägare till samtliga lotter: Fastighetsaktiebolaget Roden, Bangårdsgatan 22, 761 00 Norr- tälje. 00-1-12 (lotterna B1-B38)
<u>Lotten B2</u>		Körsveka	6:50	2346	
<u>Lotten B3</u>		Körsveka	6:51	2281	
<u>Lotten B4</u>		Körsveka	6:52	2104	
<u>Lotten B5</u>		Körsveka	6:53	2193	



## FASTIGHETSBILDNINGSMYNDIGHETEN

## BESKRIVNING

Sida

Aktbilaga

Datum

3

BE 1

Dnr

1974-08-07

347/73

Fastighet, område m m 1	Fig 2	Areal hektar, m <sup>2</sup>			Ägare, uppgifter till lokal skattemyndighet och andra anmärkningar 5
		avstår 3a	erhåller 3b	± ändring/ 4 summa	
<u>Lotten B6</u>		Körsveka	6:54	2220	
<u>Lotten B7</u>		Körsveka	6:55	1919	
<u>Lotten B8</u>		Körsveka	6:56	1736	
<u>Lotten B9</u>		Körsveka	6:57	1733	
<u>Lotten B10</u>		Körsveka	6:58	1635	
<u>Lotten B11</u>		Körsveka	6:59	2025	
<u>Lotten B12</u>		Körsveka	6:60	1205	
<u>Lotten B13</u>		Körsveka	6:61	1219	
<u>Lotten B14</u>		Körsveka	6:62	2161	
<u>Lotten B15</u>		Körsveka	6:63	2247	
<u>Lotten B16</u>		Körsveka	6:64	2220	
<u>Lotten B17</u>		Körsveka	6:65	1564	
<u>Lotten B18</u>		Körsveka	6:66	1902	
<u>Lotten B19</u>		Körsveka	6:67	1233	
<u>Lotten B20</u>		Körsveka	6:68	1252	
<u>Lotten B21</u>		Körsveka	6:69	1566	
<u>Lotten B22</u>		Körsveka	6:70	1652	
<u>Lotten B23</u>		Körsveka	6:71	1528	
<u>Lotten B24</u>		Körsveka	6:72	1901	
<u>Lotten B25</u>		Körsveka	6:73	1381	
<u>Lotten B26</u>		Körsveka	6:74	1364	
<u>Lotten B27</u>		Körsveka	6:75	1284	
<u>Lotten B28</u>		Körsveka	6:76	1892	
<u>Lotten B29</u>		Körsveka	6:77	1741	
<u>Lotten B30</u>		Körsveka	6:78	1406	
<u>Lotten B31</u>		Körsveka	6:79	1341	
<u>Lotten B32</u>		Körsveka	6:80	1454	
<u>Lotten B33</u>		Körsveka	6:81	1408	

FASTIGHETSBLIDNINGSMYNDIGHETEN

BESKRIVNING

Sida

Aktbilaga

Datum

4

BE 1

Dnr

1974-08-07

347/73

Fastighet, område m m 1	Fig 2	Areal <del>avstår</del> , m <sup>2</sup>			Ägare, uppgifter till lokal skattemyndighet och andra anmärkningar 5
		avstår 3a	erhåller 3b	± ändring/ 4 summa	
<u>Lotten B34</u>		Körsveka 6:82		1410	
<u>Lotten B35</u>		Körsveka 6:83		1386	
<u>Lotten B36</u>		Körsveka 6:84		1499	
<u>Lotten B37</u>		Körsveka 6:85		1511	
<u>Lotten B38</u>		Körsveka 6:86		1907	

I tjänsten

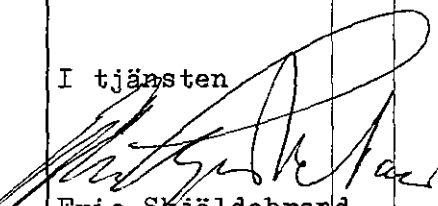

Eric Skjöldebrand  
förrättningslantmätare.

FASTIGHETSBLDNINGSMYNDIGHETEN  
Halmstads lantmäteridistrikt

TEKNISK BESKRIVNING

1974-07-30

Dnr 347/73

Fastighetsreglering berörande Kårsveka 6:13 och samfällid väg-  
mark samt därefter avstyckning från Kårsveka 6:13 och 6:17  
i Laholms kommun

## Koordinatförteckning

Punkt	Markering	Koordinater	
		x.	y
Polygonpunkter (KA 1 och 2)			
1	rs	10 000,00	10 000,00
2	rs	9 944,14	081,44
3	rm	786,32	101,18
4	rs	738,67	037,39
5	rm	735,42	9 964,09
6	rm	704,77	792,81
7	rm	670,01	682,54
8	rm	773,79	682,08
9	rm	858,64	788,54
10	rm	951,60	851,04
Gränspunkter (KA 1)			
48	rm	9 996,62	9 962,95
49	rm	982,54	10 001,13
50	rm	949,93	9 987,98
51	rm	952,23	982,58
52	rm	917,25	970,50
53	rm	904,65	966,15
54	rm	896,20	958,75
55	rm	892,78	945,36
56	rm	894,74	934,06
57	rm	901,39	929,87
58	rm	910,38	928,52
59	rm	930,55	936,57
60	rm	965,86	950,67
61	rm	909,49	982,14
62	rm	915,01	988,27
63	rm	907,95	10 017,84
65	rm	884,26	065,88
66	rm	856,37	047,10
67	rm	869,82	003,09
68	rm	876,98	9 969,43
69	rm	907,54	836,41
70	rm	909,16	851,74
71	rm	908,42	866,65
72	rm	905,89	881,50
73	rm	902,33	890,99
74	rm	890,54	920,52
75	rm	883,29	938,70
76	rm	872,56	947,24
77	rm	833,04	941,30
78	rm	848,33	902,38
79	rm	857,95	868,17
80	rm	862,57	835,89
81	rm	823,86	937,46
82	rm	790,22	923,58
83	rm	760,11	911,15

## FASTIGHETSBLDNINGSMYNDIGHETEN

## TEKNISK BESKRIVNING

forts.

84	rm	9 779,76	9 857,66
85	rm	811,68	869,45
86	rm	843,43	881,32
87	rm	786,21	937,80
88	rm	823,75	951,34
89	rm	824,40	970,76
90	rm	796,33	985,63
91	rm	778,27	970,40
92	rm	783,39	936,76
93	rm	775,25	969,42
94	rm	742,34	966,19
95	rm	712,30	971,95
96	rm	705,02	928,48
97	rm	745,23	932,73
98	rm	745,22	975,40
99	rm	771,26	978,46
100	rm	788,92	991,78
101	rm	786,08	10 019,68
102	rm	742,76	012,43
103	rm	741,95	016,90
104	rm	732,36	062,31
105	rm	706,08	056,17
106	rm	699,03	048,13
107	rm	701,96	014,20
108	rm	700,41	9 989,07
109	rm	707,90	981,73
110	rm	681,18	10 088,24
111	rm	658,23	089,90
112	rm	651,51	052,44
113	rm	645,77	020,49
114	rm	638,43	9 979,58
115	rm	689,55	970,85
116	rm	693,08	10 015,83
117	rm	689,09	052,04
118	rm	734,06	9 840,78
119	rm	733,60	826,45
120	rm	731,13	812,25
121	rm	727,76	799,12
122	rm	722,51	786,64
123	rm	757,95	772,36
124	rm	763,94	783,17
125	rm	768,86	795,34
126	rm	770,74	807,97
127	rm	767,12	837,01
128	rm	761,06	850,76
129	rm	660,60	710,52
130	rm	683,88	678,12
131	rm	708,43	705,20
132	rm	733,02	732,98
133	rm	752,89	761,66
134	rm	719,43	780,33
135	rm	711,47	767,82
136	rm	701,62	754,63
137	rm	680,42	731,44
138	rm	665,28	755,91
139	rm	675,46	747,79
140	rm	684,46	748,33
141	rm	695,00	760,88

## FASTIGHETSBLIDNINGSMYNDIGHETEN

## TEKNISK BESKRIVNING

forts.

143	rm	9 712,18	9 785,73
144	rm	683,28	797,43
145	rm	685,25	800,90
146	rm	713,91	789,05
147	rm	720,35	804,86
148	rm	724,14	821,16
149	rm	725,16	837,32
150	rm	694,74	825,94
151	rm	677,36	830,28
152	rm	643,08	828,41
153	rm	633,14	800,34
154	rm	670,40	793,30
155	rm	670,03	790,51
156	rm	632,26	797,43
158	rm	631,29	766,21
159	rm	661,74	758,69
160	rm	673,89	737,57
161	rm	656,26	750,72
162	rm	629,14	757,54
165	rm	660,57	720,40
298	rm	690,85	742,53
299	rm	704,09	772,92
300	rm	617,25	726,09
301	rm	623,18	754,26
302	rm	626,88	771,84

Polygonpunkter (KA 3)

15	rm	10 895,01	9 456,79
16	rm	978,95	493,61
17	rm	11 049,24	542,46
18	rm	165,41	687,58
19	rm	249,39	815,99
20	rm	223,53	915,52
21	rm	10 966,81	889,89
22	rm	771,36	863,40
24	rm	825,90	680,38
25	rs	806,68	551,39
26	rm	11 078,54	915,01
27	hs	001,76	761,45
28	rm	10 888,81	722,97
112		11 087,42	841,21

Gränspunkter (KA 3)

166	rm	11 342,54	10 005,46
167	rm	285,59	9 992,74
168	rm	283,91	10 001,68
169	rm	242,70	9 993,92
170	rm	204,45	986,71
171	rm	210,76	952,44
172	rm	248,95	960,51
173	rm	290,04	969,20
174	rm	291,33	962,34
175	rm	341,55	971,86
176	rm	193,55	993,87
177	rm	161,21	987,81

## FASTIGHETSBLDNINGSMYNDIGHETEN

## TEKNISK BESKRIVNING

forts.

178	rm	11	129,81	9	981,93
179	rm		098,38		976,05
180	rm		106,65		932,78
181	rm		138,15		938,65
182	rm		169,53		944,50
183	rm		201,97		950,54
184	rm		068,74		976,68
185	rm		036,82		972,70
186	rm		002,31		968,40
187	rm	10	967,52		964,06
188	rm		932,80		959,73
189	rm		938,90		910,11
190	rm		995,46		917,06
191	rm		994,59		923,98
192	rm		972,89		921,36
193	rm	11	007,68		925,63
194	rm		042,18		929,93
195	rm		074,05		933,90
196	rm		269,77		908,13
197	rm		223,79		904,93
198	rm		226,88		862,04
199	rm		261,65		864,63
200	rm		271,71		880,22
206	rm		192,56		890,32
207	rm		161,47		887,86
208	rm		128,11		885,23
209	rm		094,31		882,56
210	rm		097,32		842,02
211	rm		131,17		844,58
212	rm		164,45		847,09
213	rm		195,88		849,46
214	rm		196,22		844,49
215	rm		151,40		840,93
216	rm		154,46		791,46
217	rm		199,60		794,52
218	rm		145,71		790,80
219	rm		142,37		840,17
220	rm		097,70		837,01
221	rm		100,64		787,87
222	rm		090,71		787,23
223	rm		088,36		828,75
224	rm		048,44		825,84
225	rm		055,31		784,93
226	rm		087,83		835,21
227	rm		084,91		880,48
228	rm		038,32		869,01
229	rm	10	993,18		857,90
230	rm		995,17		830,13
231	rm	11	043,22		832,14
232	rm		046,54		784,33
233	rm		039,58		825,25
234	rm	10	995,66		822,18
235	rm		998,29		781,22
236	rm		988,76		772,61
237	rm		987,07		800,72
238	rm		985,36		829,30
239	rm		941,37		826,03
240	rm		943,22		797,87
241	rm		945,05		769,89
242	rm		939,74		751,60

## FASTIGHETSBLDNINGSMYNDIGHETEN

## TEKNISK BESKRIVNING

forts.

243	rm	10	938,10	9	787,84	
244	rm		936,38		825,65	
245	rm		892,58		822,56	
246	rm		894,97		784,64	
247	rm		897,28		748,03	
248	rm		913,43		731,36	
249	rm		916,01		689,46	
250	rm		946,43		686,90	
251	rm		955,18		688,87	
252	rm		993,63		697,52	
253	rm		991,21		736,18	
254	rm		952,10		733,76	
255	rm		995,35		747,41	
256	rm		998,63		698,65	
257	rm	11	042,36		708,49	
258	rm		040,43		750,19	
259	rm		062,82		760,67	
260	rm		065,71		713,77	
261	rm		091,34		715,37	
262	rm		117,21		716,98	
263	rm		118,37		701,98	
264	rm		161,97		704,72	
265	rm		159,02		753,84	
266	rm		115,09		751,05	
267	rm		114,32		763,84	
268	rm		088,37		762,25	
269	rm	10	871,45		707,82	
270	rm		817,27		706,29	
271	rm		818,47		674,32	
272	rm		872,73		675,83	
273	rm		814,02		660,55	
274	rm		812,22		706,13	
275	rm		770,25		704,99	
276	rm		772,17		659,10	
277	rm		888,31		603,23	
278	rm		854,61		601,77	
279	rm		814,66		600,03	
280	rm		768,53		597,53	
281	rm		782,04		543,69	
282	rm		817,03		545,20	
283	rm		856,97		546,99	
284	rm		900,57		550,00	
285	rm		828,86		445,46	
286	rm		872,65		447,45	
287	rm		870,58		499,31	
288	rm		826,65		497,42	
289	rm		875,72		447,55	
290	rm		925,57		449,19	
291	rm		923,67		496,21	
292	rm		873,77		494,46	
293	rm		942,67		468,84	
294	rm		996,52		470,42	
295	rm		994,81		517,15	
296	rm		941,15		514,85	
297	grn		774,52		567,01	
Fotogrametriskt bestämnda	{	202	grn		787,68	499,98
		203	grn		749,51	695,11
		204	grn		715,12	869,27
		205	grn		697,88	956,93

rs = rör i sten  
rm = rör i mark  
hs = hål i sten  
grn = gammal råsten

System : Körsveka gk år 1968

I tjänsten



Göran Ottosson

Ingenjör



FASTIGHETSBLDNINGSMYNDIGHETEN  
Halmstads lantmäteridistrikt

PROTOKOLL

Datum  
1974-08-07

Sida

1 (2)

Dnr

347/73

Aktbilaga

PR 1

Ärende	Fastighetsreglering berörande Körsveka 6:13 och samfälld vägmark för Körsveka skifteslag samt därefter avstyckning från Körsveka 6:13 och 6:17		
	Registerområde Knäred	Kommun Laholm	Län Halland
Förätningslantmätare	Namn Eric Skjöldebrand	Handläggningsställe FBM:s kontor	
Protokollförelse	Namn Densamme	Handläggning <input type="checkbox"/> Utan sammanträde	<input checked="" type="checkbox"/> Med sammanträde
Sakägare m m	Namn m m Se sakägareförteckning, aktbil C.		Närvarande Ingen
Yrkande	<p>Ägaren till fastigheterna Körsveka 6:13 och 6:17 har yrkat avstyckning av samtliga styckningslotter inom det planområde, som erhållit fastställd byggnadsplan 1972-06-15, se ansökan aktbil A1.</p> <p>I särskild ansökan, se aktbil A2, har ägarebolaget utökad sitt yrkande att gälla fastighetsreglering berörande samfällda vägar inom kvartersmark.</p> <p>I skrivelse, se aktbil B, har sökandebolaget preciserat sitt yrkande beträffande samfällda vägmarken att gälla flyttning till byggnadsplanens kvartersvägar istället för borttagande av samfälligheter.</p>		
Förslag till fastighetsreglering	<p>Till kallelsen har fogats en skiss utvisande ungefärligt genomförande av den yrkade fastighetsregleringen.</p> <p>På den karta, som upprättats före dagens sammanträde, har genomförandet preciserats.</p>		

Datum

1974-08-07

Fastighetsbildningsbeslut	<p>Skäl</p> <p>Fastighetsregleringen avser att förenkla plangenomförandet och den på regleringen följande avstyckningen. Fastighetsregleringen innebär ringa arealförändring.</p> <p>Avstyckningen avser att tillskapa fritidsfastigheter. Styckningslotterna är lämpliga för sitt ändamål. Fastighetsbildningen sker enligt den fastställda byggnadsplanen. I några få fall har mindre avsteg gjorts efter lämplighetsprövning, främst beroende på detaljer i topografi och utfört vägarbete.</p> <p>Beslut</p> <p>Fastighetsbildning skall ske enligt karta och beskrivning, aktbilaga KA och BE.</p> <p>Avstyckad fastighet skall inte besvärmas av fordran som avses i 10 kap 9 § första stycket fastighetsbildningslagen.</p>
Tillträde	Tillträde sker så snart fastighetsbildningsbeslutet vunnit laga kraft
Ersättningsbeslut	<p>Skäl</p> <p>Något yrkande om ersättning för avstådd arealskillnad har ej inlämnats. Denna arealskillnad är av mycket ringa storlek.</p> <p>Beslut</p> <p>Ersättning skall ej utgå</p>
Fördelning av förrättningskostnader	Fastighetsaktiebolaget Roden hela kostnaden
Aktmottagare	Fastighetsaktiebolaget Roden, Bangårdsgatan 22, 761 00 Norrtälje
Avslutningsbeslut och besvärshänvisning	<p>Förrättningen avslutas. Den som vill besvara sig får anföra besvär hos Hallands Södra tingsrätt, fastighetsdomstolen, box 33, 301 02 Halmstad</p> <p>Datum</p> <p>inom fyra veckor från denna dag eller senast 1974-09-04</p> <p>Om besvär anförs skall vid besvärslagan fogas två avskrifter av denna och av handlingar som eventuellt hör till inlagan</p>

Vid protokollet

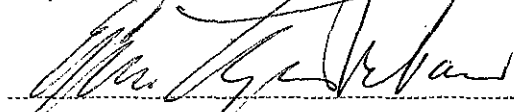

Protokollet uppsatt/uppvisat

Datum

1974-08-07

  
Förrättningslantmätare

Förrättningen godkännes

Blanketten bör ifyllas så fullständigt som möjligt.  
 Detta underlättar handläggningen. Markera  
 med X i tillämpliga rutor. Var god skriv tydligt.

## ANSÖKAN om fastighetsbildning m m

Datum

28.9.1973

Sändes till

Halmstads Lantmäteri-distrikt  
 Kyrkogatan 13  
 302 42 HALMSTAD

Myndighetens stämpel (ankomstdag och diarienummer)

FASTIGHETS-BILDNINGSMYNDIGHETEN

Halmstads lantmäteri-distrikt

Ink. 73-10-01

Dnr. 347/73

Ansökan avser<sup>1</sup>
 avstyckning från  annan åtgärd nämligen

Körsveka 6:13 och 6:17 enligt bilagda kartor.

Socken/samhälle Knäred	Kommun Knäred	Län Hallands
---------------------------	------------------	-----------------

Uppgifter när ansökan avser avstyckning

Förrättningen avser			
<input type="checkbox"/> helårs- bostad	<input checked="" type="checkbox"/> fritids- bostad	<input type="checkbox"/> jord- eller skogs- bruksändamål	<input type="checkbox"/> annat ändamål
Överlåtelsehandling rörande område som skall avstyckas är <sup>2</sup>		Området är	Datum för bygg- nadslov om så- dant är beviljat
<input type="checkbox"/> ej upprättad		<input type="checkbox"/> upprättad den	<input type="checkbox"/> bebyggt

Berörda sakägare<sup>3</sup>

Namn (sökande), yrke/titel Fastighets AB Roden	Agare till Körsveka 6:13 och 6:17
Adress (även postnummer) Bangårdsgatan 22, 761 00 Norrtälje	Telefon (även riktnummer) 0176/12341
Namn, yrke/titel	Agare till
Adress (även postnummer)	Telefon (även riktnummer)
Namn, yrke/titel	Agare till
Adress (även postnummer)	Telefon (även riktnummer)
Namn, yrke/titel	Agare till
Adress (även postnummer)	Telefon (även riktnummer)

Sökandens namnunderskrift<sup>4</sup>

FASTIGHETS AB RODEN

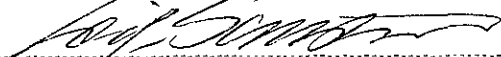

/Leif Gullström/

<sup>1</sup> En enkel kartsnitt bör fogas till ansökningsen, t.ex. i blyerts på gemenskinligt papper från tillgänglig karta (förrättningskarta, ekonomisk karta, byggnadslovs-karta e.d.). Ange om möjligt angränsande fastigheter (eller dessas ägare), vägar, väderstreck o.d. Om statligt bostadsstäm ska utnyttjas eller om förvärvstillstånd eller dispens från byggnadsförbud behövs, bör antecknas om sådant sökts (kopia av eventuellt beslut i sådant ärende bifogas).

<sup>2</sup> Om överlåtelsehandling är upprättad skall bestyrkt avskrift av denna insändas (helst i två maskinskrivna exemplar). För att överlåtelse av del av fastighet genom köp, byte eller gåva skall vara giltig fordras att avstyckning sökts senast sex månader efter den dag då överlåtelsehandlingen upprättades.

<sup>3</sup> Vid avstyckning anges både säljare och köpare. Om överlåtelsehandling inte har upprättats men viss köpare till avstyckningsområdet ändå finns anges denne här. Om utrymmet inte är tillräckligt kan också blankettens baksida användas.

<sup>4</sup> Har fastighet flera delägare undertecknas ansökan av samtliga. Avstyckning får sökas av förvärvaren av område om överlåtelsehandling finns upprättad. Ansökan får göras genom ombud, som skall bifoga fullmakt. Företrädare för bolag, förening e.d. skall bifoga registreringsbevis eller protokollsutdrag.

Blanketten bör fyllas så fullständigt som möjligt. Detta underlättar handläggningen. Markera med X i tillämpliga rutor. Var god skriv tydligt.

ANSÖKAN om fastighetsbildning m m

Datum

11.12.1973

Sändes till

Myndighetens stämpel (ankomstdag och diarienummer)

Halmstads Lantmäteridistrikt

FASTIGHETSBLDNINGSMYNDIGHETEN

Halmstads lantmäteridistrikt

fnk. 73-12-12

Dnr.....

Ansökan avser<sup>1</sup>

avstyckning från  annan åtgärd nämligen

Ansökan om fastighetsreglering av samfälda vägar inom kvartersmark ingående i fastställd byggnadsplan för Körsveka 6:13

Socken/samhälle <b>Knäred</b>	Kommun <b>Knäred</b>	Län <b>Hallands</b>
----------------------------------	-------------------------	------------------------

Uppgifter när ansökan avser avstyckning

Förrättningen avser		
<input type="checkbox"/> helårsbostad	<input type="checkbox"/> fritidsbostad	<input type="checkbox"/> jord- eller skogsbruksändamål
<input type="checkbox"/> ej upprättad		<input type="checkbox"/> annat ändamål
Överlåtelsehandling rörande område som skall avstyckas är <sup>2</sup>		Datum för byggnadslov om sådant är beviljat
<input type="checkbox"/> ej upprättad	<input type="checkbox"/> upprättad den	<input type="checkbox"/> Området är bebyggt

Berörda sakägare<sup>3</sup>

Namn (sökande), yrke/titel <b>Fastighets AB Roden</b>	Agare till <b>Körsveka 6:13</b>
Adress (även postnummer) <b>Bangårdsgatan 22, 761 00 Norrtälje</b>	Telefon (även riktnummer) <b>0176/12341</b>
Namn, yrke/titel	Agare till
Adress (även postnummer)	Telefon (även riktnummer)
Namn, yrke/titel	Agare till
Adress (även postnummer)	Telefon (även riktnummer)
Namn, yrke/titel	Agare till
Adress (även postnummer)	Telefon (även riktnummer)

Sökandens namnunderskrift<sup>4</sup>

FASTIGHETS AB RODEN

*[Handwritten signature]*

Lantmäteriet BI 0211, 25.000. SRA 92823

1. En enkel kartskiss bör fogas till ansöknigen. Tex i blyerts på genomskinligt papper från tillgänglig karta (förrättningskarta, ekonomisk karta, byggnadslovs-karta o d). Ange om möjligt angränsande fastigheter (eller dessas ägare), vägar, väderstreck o d. Om ställt bostadslån skall utnyttjas eller om förvärvstillstånd eller dispens från byggnadsförbud behövs, bör antecknas om sådant söks (kopia av eventuellt beslut i sådant ärende bifogas).

2. Om överlåtelsehandling är upprättad skall bestyrkt avskrift av denna insändas (helst i två maskinskrivna exemplar). För att överlåtelse av del av fastighet genom köp, byte eller gåva skall vara giltig fordras att avstyckning söks senast sex månader efter den dag då överlåtelsehandlingen upprättades.

3. Vid avstyckning anges både säljare och köpare. Om överlåtelsehandling inte har upprättats men viss köpare till avstyckningsområdet ändå finns anges denne här. Om utrymmet inte är tillräckligt kan också blankettens baksida användas.

4. Har fastighet flera delägare undertecknas ansökan av samtliga. Avstyckning får sökas av förvärvaren av område om överlåtelsehandling finns upprättad. Ansökan får göras genom ombud, som skall bifoga fullmakt. Företrädare för bolag, förening o d skall bifoga registreringsbevis eller protokollsutdrag.

FASTIGHETS AKTIEBOLAGET

# RODEN

BANGÅRD SGATAN 22 • 761 00 NORRTÄLJE • TELEFON 0176-123 41, 118 88 • BANKGIRO 451-8080 • POSTGIRO 64 88 02-1

Norrtälje 19.3.1974

Fastighetsbildningsmyndigheten  
Kyrkogatan 13

302 42 HALMSTAD

Avstyckning Körsveka 6:13 och 6:17, Knäreds socken och kommun

Kopia av registreringsbevis bilägges.

Beträffande samfällda vägar som kolliderar med kvartersmark föreslår vi en fastighetsreglering med syfte att flytta vägrätten till kommande kvartersvägar samt i övrigt bibehålla samfälligheten inom planområdena. Någon ersättning härför kan det ej bli tal om då någon rättighet ej upphör. Samfällighetsägarna får däremot vissa vägsträckor helt nybyggda utan kostnad för dem.

Då försäljning kommer att påbörjas i påsk, samtidigt som utbyggnaden med vägar, VA och el, är vi mycket tacksamma om avstyckningen av de enskilda tomtplatserna kunde ske så snart som möjligt. Detta för att förvärvstillstånd (för danskar), lagfart och låntransaktioner skall kunna genomföras utan dröjsmål.

Beträffande de västligaste tomtplatser på 6:13 yrkar vi ej på någon ytterligare uppdelning då broschyrer och priser är fastställda och offentliga.

Samtliga anläggningar inom fastigheterna, grönområden, vägar och VA-anläggningar, kommer att bli föremål för en kommande för rättning enligt LGA-lagen.

Beträffande den sydligaste tomtplatsen på de östra kvarteren inom 6:13 förordar även vi att den lilla kvartersdelen ingår i tomten.

Med vänliga hälsningar  
FASTIGHETS AB RODEN

  
Leif Gullström

Dnr 347/73

Sammanträdesdatum 1 1974-08-07

3

2

4

Sakägare m m	Nr	Sammanträde enligt ovan		Aktbilaga
		nr	anteckning om närvaro m m	
För fastighet (område)  Sökande  Fastighets AB Roden /Leif Gullström/ Bangårdsgatan 22 761 00 NORRTÄLJE	1	1		
För fastighet (område)  Delägarna i samfälld mark till Körsveka skiftes lag	2	1		
För fastighet (område) Körsveka 1:2  Karl Evald Nilsson Körsveka 1 310 20 KNÄRED			1	Meddelande om kungörelsedel- givning
För fastighet (område)  Underrättelse  Byggnadsnämnden i Laholms kommun Stortorget 9 312 00 LAHOLM			1	
För fastighet (område) Körsveka 11:1  Gustaf Sidof Johansson Körsveka 11 310 20 KNÄRED			1	Meddelande om kungörelsedel- givning
För fastighet (område)			1	

nr 15.379/72 (1-5/0-5 lu) I  
st 1

KUNGL. PATENT- OCH REGISTRERINGSVERKET

AKTIEBOLAGSREGISTRET

Bolags nr  
556-088.506-2  
registrerad den  
30 juli 1963

Fastighetsaktiebolaget Roden med säte i Norrtälje kommun, AB:

Registreringsnummer	Datum för registrering	Kungärbets	Aktiekapitalet uppgår till kr	varov inbetalt kr	Bolagets nuvarande firma registrerad den
9	19/6	1972 30/6	—	—	16 september 1963

Registeruppgifter

Styrelsen utgöres av Karl Leif Gullström, med Gudrun Maria Margareta Gullström såsom suppleant, båda i Norrtälje kommun, AB. Firman tecknas av Karl Leif Gullström och Gudrun Maria Margareta Gullström var för sig.

Bolagets tidigare firma:

Aktiebolaget Göteba-Ettihundratretton, reg. den 30 juli 1963.

*Gf MB*

Registreringsbevis

Att denna kopia innehåller & senaste i aktiebolsagsregistret för ifrågavarande aktiebolag beträffande styrelse och firma-  
teckning intagna uppgifter bekräftar

Stockhol den 23/7 1973

I tjänsten

*AE*



FOTOSTATKOPIA  
Överensstämmer med originalet  
Analysas

*[Handwritten signature]*  
Jungfru Edma

EXPEDITIONSAVGIFT ingifven 015.00  
LIC.Nr.001  
23.7.73

Handling som delges <sup>1</sup>		Kallelse till sammanträde		Delg nr	Exp datum <sup>1</sup>
<input type="checkbox"/>		1974-08-07			
Handling som delges <sup>1</sup> ansökan om ärendet <input type="checkbox"/>				Delg nr	Exp datum <sup>1</sup>
Den som avses med delgivning (sakägare m m)	Delg nr	Annat delg sätt och expdatum	Delg bevis ink	Medd enl 12 el 13 § DL (datum)	Anm
För fastighet (område)  Sökande  Fastighets AB Roden / Leif Gullström/ Bangårdsgatan 22 761 00 NORRTÄLJE	1		// 7		
För fastighet (område)  Delägarna i samfällid mark till Körsveka skiftes lag	2				1 HP 74-08-11 1 Loholms k. n. -10 i Loholms k. n. 74-07-10
För fastighet (område) Körsveka 1:2  Meddelande om kungörelsedelgivning  Karl Evald Nilsson Körsveka 1 310 20 KNÄRED					
För fastighet (område)  Underrättelse  Byggnadsnämnden i Laholms kommun Stortorget 9 312 00 LAHOLM					
För fastighet (område) Körsveka 11:1  Meddelande om kungörelsedelgivning  Gustaf Sidof Johansson Körsveka 11 310 20 KNÄRED					
För fastighet (område)					



Halmstads lantmäteridistrikt

Dnr (8)  
347/73

Arbetsområde (8)  
Knäred

Åtgärdstyper Avst	Berörda fastigheter Körsveka: 6:13, 6:17	Registerområde Knäred
Kommunkod (4) 13 05	Kommunnamn (20) Knäred	Sökande Fastighets AB Roden /Leif Gullström/ Bangårdsgatan 22 761 00 Norrtälje
Åtgärdstyper, kod 11	Ink datum (6) 73-10-01	
<input type="checkbox"/> Flera sökande		

Aktbilaga	Datum	Vidtagen åtgärd eller inkommen handling <sup>1</sup>	Anmärkingar
KA		Förrättningskarta Antal blad <input checked="" type="checkbox"/> Upprättad 3 <input type="checkbox"/> Inte upprättad	
BE 1		Beskrivning <input checked="" type="checkbox"/> Fastighetsrättslig beskrivning i särskild aktbilaga (BE) <input type="checkbox"/> Fastighetsrättslig beskrivning på förrättningskartan (KA)	
BE 2		<input checked="" type="checkbox"/> Teknisk beskrivning i särskild aktbilaga (BE) <input type="checkbox"/> Teknisk beskrivning på förrättningskartan (KA)	
A1-A2	73-10-01	Ansökan	
	73-10-02	Insk. utp. p. g.	
	73-12-06	Sk. till AB Roden	
	2 74-07-09	Delgivning	
B	74-03-21	Sk. fr. AB Roden	
	1	Reg. bevis	
PR 1	74-08-07	Sammanträde. Protokol. Förr. avslutas	
C	-	Sakägareförteckning.	
		<input type="checkbox"/> Forts på tillägsblad	

<sup>1</sup> Protokoll bilägs som aktbilagor PR 1, PR 2 osv i kronologisk ordning

## Underrättelse till byggnadsnämnden (BN)

<input type="checkbox"/> BN underrättad om förrättningen	Datum, sign	Samråd med BN	Datum, sign
<input checked="" type="checkbox"/> BN underrättad om sammanträdet den <u>7 aug 74</u> <u>9 jul 74/cl</u>		<input checked="" type="checkbox"/> Med BN:s företrädare Titel, namn:	<u>13/2 74 / E</u>
<input type="checkbox"/> BN underrättad om sammanträdet den		Resultat av samrådet med BN	
<input type="checkbox"/> BN underrättad om förrättningens avslutande		<input checked="" type="checkbox"/> Ingen erinran	<input type="checkbox"/> Yttrande inhämtas
		<input type="checkbox"/> Uttalande se aktbil	<input type="checkbox"/> BN:s synpunkter se nedan

Anteckningar om samråd (också datum och sign)

Expeditioner från FBM	Exp datum, sign	Expeditioner från FBM	Exp datum, sign
<input checked="" type="checkbox"/> Akt till <del>LS/FRM</del> inom 1 v	<u>74-08-15/8</u>	<input checked="" type="checkbox"/> Underrättelse till IM om likvid m m (27 § FBLK)	
<input type="checkbox"/> Akt till FRM efter 4 v			
<input type="checkbox"/> Akt till LSt/FRM, förrättn godk			
<input type="checkbox"/> Aktkopia till ÖLM f v b		Vid sammanläggning	
<input type="checkbox"/> Aktkopia till sakägaren		<input type="checkbox"/> Underättelse till IM om ansökan	
<input type="checkbox"/> Fastighetsbildningsbeslut till LSt inom 1 v (25 § FBLK)		<input type="checkbox"/> Begäran till IM om yttrande	
<input type="checkbox"/> Tillståndsbeslut till LSt inom 1 v (25 § FBLK)		Bifogade handlingar:	
<input type="checkbox"/> Begäran om reg till FRM		<input type="checkbox"/> Underrättelse till IM om f-beslut	
<input type="checkbox"/> Akten bifogas		<input type="checkbox"/> Underrättelse till IM om att sökt sm ej skall genomföras	
<input type="checkbox"/> Akten bifogas ej			
<input type="checkbox"/>			

## FBM:S BESLUT OM INSTÄLLANDE AV FÖRRÄTTNINGEN

Ansökningen återkallad. Förrättningen inställes. Förrättningskostnaderna skall betalas av

Den som är missnöjd med beslutet får anföra besvär hos fastighetsdomstolen i länet inom fyra veckor från denna dag.

(Datum)

(Förrättningslantmätare)

Beslutet godkännes. Jag/vi har inte överlåtit område som ansökningen avsåg. (Stryks om meningen inte gäller.)

(Sökande)