



Akt nr:
0765 - 01/45

AU\$0765-01/45

Lantmäterimyndigheten

Kronobergs län

HANDLINGAR

Upprättade år 2002	Dnr G01542
Ärende Avstyckning från KIMMELSBYGD 1:23	
Kommun Älmhult	
Län Kronoberg	

**Aktas
noga!**

*Kartor och handlingar är
ömtåliga. Vid användningen
måste de aktas mycket noga.*

I denna lantmäteriakt får inte ens med blyerts ske anteckning,
förstrykning eller dylikt.

Kartor och handlingar skall återsändas i de skyddsomslag, som
de förpackats i från lantmäterimyndigheten.

Om utlånad handling skadas kan lantmäterimyndigheten
bestämma att handlingen skall lagas på låntagarnas bekostnad.

Till akten hör

..... / band
..... 45 numrerade sidor
..... / *inbunden*
..... / *inneslagna* karta
..... / annan karta

0765-F01/45

Pm

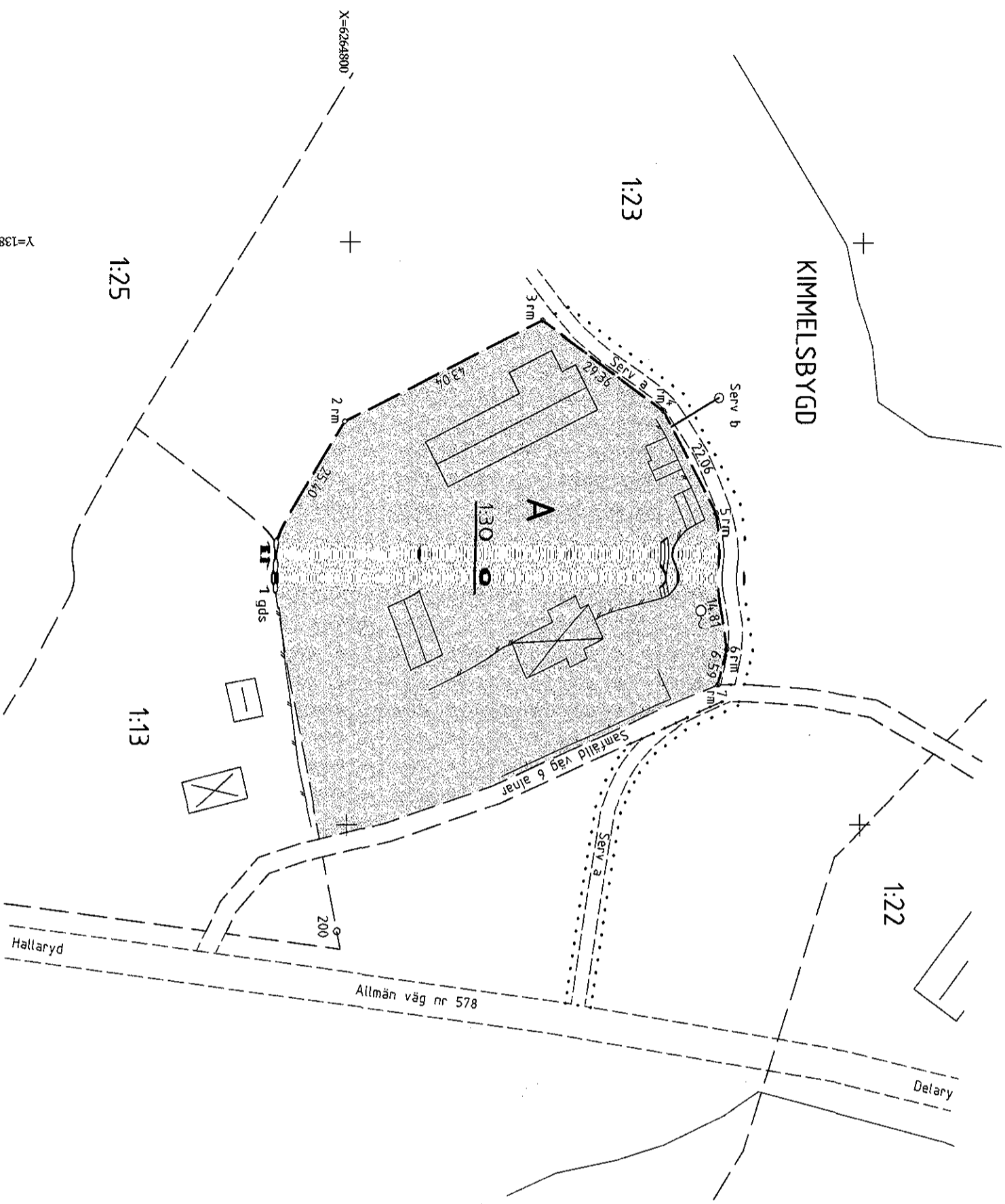

Teckenförklaring:

- Fastighetsgräns
- - - Ny Fastighetsgräns
- Rättighet
- Rättighet
- Fastighetsbeteckning
- Gränspunkt
- 12.34 Mätangivelse
- ⊗ Bostadshus
- ⊞ Uthus
- Brunn
- Ägoslag
- - - Väg
- - - Skaket
- - - Sködmur
- rne=rör i mark
- Typ av markering
- Upplysning
- Upplysningstext

Fastighetsrättslig beskrivning, se Beslut, aktbilaga BE.

Teknisk beskrivning, se aktbilaga TBE.

Nya gränser: 1-2-3-4-5-6-7

Framställd genom: Nyräkning och kopiering från registerkarta
 Registerkarta: 04326

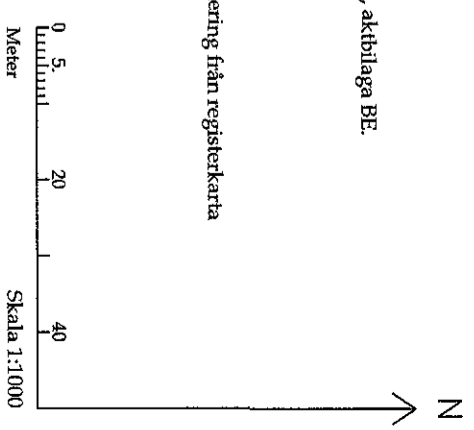

Karta över

2002-02-01

Ärende

Avstyckning från
 KIMMELSBYGD 1:23
 Älmhults kommun

Ulla Gruvhagen

Ulla Gruvhagen

Förrättningslantmätare

Aktbilaga KA1
 Ärendenr: G01542

LANTMÄTERIMYNDIGHETEN



Kronoberg

Karta över

2002-02-01

Ärende

Avstyckning från
KIMMELSBYGD 1:23
Älmhults kommun

Aktbilaga KA2

Ärendenr: G01542

Ulla Gruvhagen
Ulla Gruvhagen
Förrättningslantmätare

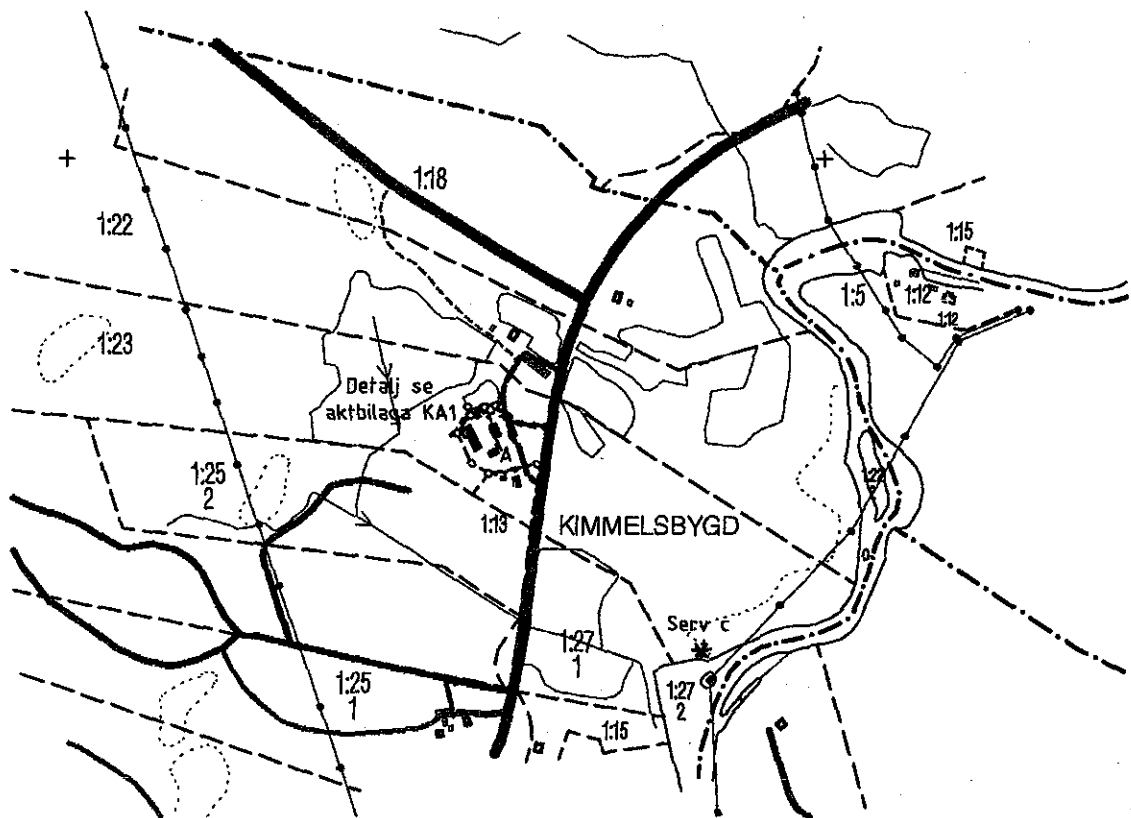

X=6264200 +
Y=1381400

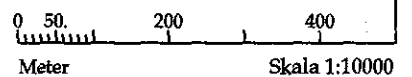

Beslut

2002-02-01

Ärendenummer

G01542

Förrättningslantmätare

Ulla Gruvhagen

Förrättningen är registrerad

Registreringsdatum

2002-02-20

Ulla Gruvhagen

Ärende

Avstyckning från KIMMELBYGD 1:23

Kommun: Älmhult

Kronobergs län

Beslut

Lantmäterimyndigheten beslutar om fastighetsbildning enligt följande:

Fastighet

KIMMELBYGD 1:23

Svea Charlotta Ingeborg Jönsson, andel 1/6, lagfaren ägare

Kerstin Inger Mari-Ann Lindholm, andel 1/3, lagfaren ägare

Guvor Anita Ingegerd Carlsson, andel 1/3, lagfaren ägare

Albert Jönsson, andel 1/6, lagfaren ägare

Avstyckning

Avstår till KIMMELBYGD 1:30

A

5055

Nytt servitut**0765-01/45.A**

Ändamål

VÄG

Rätt att använda ett 5 meter brett område serv a för utfart till allmän väg

Till förmån för

KIMMELBYGD 1:30

Belastar

KIMMELBYGD 1:23

Nytt servitut**0765-01/45.B**

Ändamål

AVLOPP

Rätt att anlägga, underhålla och förnya en infiltrationsanläggning i ungefärligt läge serv b

Till förmån för

KIMMELBYGD 1:30

Belastar

KIMMELBYGD 1:23

Nytt servitut**0765-01/45.C**

Ändamål

BÅTPLATS

Rätt att använda område serv c som båtplats för en mindre båt

Till förmån för

KIMMELBYGD 1:30

	Belastar	KIMMELSBYGD 1:23		
Ny fastighet	Blivande KIMMELSBYGD 1:30 (Beteckningen för den nybildade fastigheten är preliminär och gäller först sedan förrättningen registrerats i fastighetsregistret.) Albert Fridolv Jönssons dödsbo, andel 1/6, lagfaren ägare Svea Charlotta Jönssons dödsbo, andel 1/6, lagfaren ägare Inger Lindholm, andel 1/3, lagfaren ägare Anita Carlsson, andel 1/3, lagfaren ägare Anne-Charlotte Carlsson, andel 6/12, ägare enligt köp			
Avstyckning	Erhåller från KIMMELSBYGD 1:23		A	5055
	Nytt servitut	0765-01/45.A		
	Ändamål	VÄG		
		Rätt att använda ett 5 meter brett område serv a för utfart till allmän väg, aktbilaga KA1		
	Till förmån för	KIMMELSBYGD 1:30		
	Belastar	KIMMELSBYGD 1:23		
	Nytt servitut	0765-01/45.B		
	Ändamål	AVLOPP		
		Rätt att anlägga, underhålla och förnya en infiltrationsanläggning i ungefärligt läge serv b, aktbilaga KA1		
	Till förmån för	KIMMELSBYGD 1:30		
	Belastar	KIMMELSBYGD 1:23		
	Nytt servitut	0765-01/45.C		
	Ändamål	BÅTPLATS		
		Rätt att använda område serv c som båtplats för en mindre båt, aktbilaga KA2		
	Till förmån för	KIMMELSBYGD 1:30		
	Belastar	KIMMELSBYGD 1:23		

Ulla Gruvhagen

Älmhults kommun
Aktbilaga TBE
G01542
Avstyckning från
KIMMELSBYGD 1:23

Koordinatförteckning i system RT 90 2.5 GON V

Punktnr	X	Y	Markering
Gränspunkter			
1	6264785.94	1381956.17	Gammal dubb i sten
2	6264799.16	1381934.49	Rör i mark
3	6264837.52	1381914.97	Rör i mark
4	6264861.20	1381932.33	Rör i mark
5	6264871.50	1381951.85	Rör i mark
6	6264874.01	1381966.44	Rör i mark
7	6264872.23	1381972.79	Rör i mark
Polygonpunkt			
200	6264798.02	1382020.50	Gammal dubb i sten

Framställd genom: Nymätning och kopiering från registerkarta
Koordinatkvalitet: Inre 25 mm, Yttre 3000 mm
Registerkarta 04326

I tjänsten



Ulla Gruvhagen
Förrättningslantmätare

Protokoll

2002-01-24

Ärendenummer

G01542

Förrättningslantmätare

Ulla Gruvhagen

Ärende	Avstyckning från KIMMELBYGD 1:23		
	Kommun: Älmhult	Kronobergs län	
Handläggning	Med sammanträde.		
Sakägare	Se särskild förteckning nedan.		
Yrkande	Se ansökan aktbilaga A och köpekontrakt aktbilaga B. Styckningslotten avviker, både vad det gäller areal och utformning, från det område som har angetts i köpekontraktet. Sakägarna är dock överens om att yrkandet preciseras till att avse det område som har utstakats och inmätts på sammanträdesdagen den 24 januari 2002.		
Redogörelse	<p>Avstyckningen sker för bostadsändamål. Styckningslotten som är bebyggd med bostadshus och ekonomibyggnader är lämplig för sitt ändamål.</p> <p>Avstyckningen grundas på köpekontrakt, aktbilaga B.</p> <p>Rätt till utfartsväg, infiltration för avloppet samt båtplats tryggas genom lantmäteriservitut.</p> <p>Området ligger utanför plan.</p> <p>Utstakning av nya gränser görs i anslutning till sammanträdet, varefter mötet avslutas.</p>		
Sakägare	Fastighet	Ägare	Anmärkning
	Kimmelsbygd 1:23, andel 1/3, lagfaren ägare samt 1/3 andel, enligt boupp-teckning	Anita Carlsson	Närvarande på sammanträdet
	Blivande Kimmelsbygd 1:30, andel 1/2, lagfaren ägare		

Blivande Kimmelsbygd Anne-Charlotte Carlsson
1:30, andel 1/2, ägare
enligt köp

Kimmelsbygd 1:23, andel Svea Jönssons dödsbo
1/6, lagfaren ägare

Kimmelsbygd 1:23, andel Albert Jönssons dödsbo
1/6, lagfaren ägare

Kimmelsbygd 1:23, andel Inger Lindholm
1/3, lagfaren ägare samt
andel 1/3, enligt boupp-
teckning

Närvarande på
sammanträdet

Protokollet uppsatt 2002-01-24.

Vid protokollet

Ulla Gruvhagen

Protokoll

2002-02-01

Ärendenummer

G01542

Förrättningslantmätare

Ulla Gruvhagen

Ärende	Avstyckning från KIMMELSBYGD 1:23 Kommun: Älmhult Kronobergs län
Handläggning	Utan sammanträde.
Sakägare	Sakägare redovisas i aktbilaga PR1.
Yrkande	Se PR1.
Redogörelse	Utdrag ur bouppteckningar efter Albert Fridolv Jönsson och Svea Jönsson, aktbilaga C och D. Muntligt samråd har skett med Miljö- och byggnämnden, Älmhults kommun, som inte har någon erinran.
Fastighets- bildningsbeslut	Fastighetsbildning, se beslutsdokument, aktbilaga BE med karta, aktbilaga KA. Nybildad fastighet skall inte belastas av oinskriven fordran med förmånsrätt i styckningsfastigheten (fastighetsbildningslagen 10:9).
Kostnads- fördelningsbeslut	Förrättningskostnaden skall betalas av Anita Carlsson och Inger Lindholm med hälften vardera.
Aktmottagare	Anita Carlsson, Sågmöllegatan 8, 283 36 OSBY, Inger Lindholm, Kapellvägen 7, 343 96 HALLARYD och Anne-Charlotte Carlsson, Bävervägen 49, 343 36 ÄLMHULT.
Avslutningsbeslut	Förrättningen avslutas.
Överklagande	Den som är missnöjd med Lantmäterimyndighetens beslut kan överklaga detta. Ett beslut överklagas genom att en skrivelse lämnas eller skickas till: Lantmäterimyndigheten Kronobergs län Box 242 351 05 VÄXJÖ Fastighetsdomstolen behandlar sedan överklagandet.

Skrivelsen måste ha kommit in till Lantmäterimyndigheten inom fyra veckor från avslutningsdagen, d.v.s. senast den **1 mars 2002**. Kommer skrivelsen in för sent kan överklagandet inte behandlas.

Ange att Ni överklagar och vilket beslut Ni överklagar. Anteckna förrättningsens ärendenummer G01542 och redogör för vad Ni anser skall ändras och varför.

Protokollet uppsatt 2002-01-25.

Vid protokollet



Ulla Gruvhagen

Plats för ankomststämpel
Lantmäterimyndigheten
Kronobergs län

ANSÖKAN
om lantmäteriförrättning
Datum

Aktbilaga A
1 (2)

Ink 2001-12-19

2001-12-16

Sänds till

601542

- Ansökan om avstyckning av överlåtet område skall göras inom 6 månader från det att köpehandling e d undertecknades. Även förvärvaren får ansöka om avstyckning.
- Om sökanden är dödsbo. bör bestyrkt kopia av bouppteckningen bifogas.
- Om ansökan görs genom ombud skall fullmakt bifogas.
- Företrädare för bolag, förening e d skall bifoga registreringsbevis eller protokollsutdrag.

Lantmäterimyndigheten
Kronobergs län
Box 242
351 05 VÄXJÖ

TEXTA GÄRNA!

Person- uppgifter	Namn (sökande)	Anita Carlsson	Personnummer	430330-2808
	Postutdelningsadress	Sågmöllegatan 8	Telefon, bostaden (även riktnr)	0479-31583
	Postnummer och postort	283 36 Osby	Telefon, arbetet (även riktnr)	0479-32556
	Sökandens fastigheter eller delar av fastigheter som berörs	Kimmelsbygd 1:23	Kommun	Älmhults kommun
Person- uppgifter	Namn (sökande)	Inger Lindholm	Personnummer	390602-2805
	Postutdelningsadress	Kapellvägen 7	Telefon, bostaden (även riktnr)	0479-72142
	Postnummer och postort	343 96 Hallaryd	Telefon, arbetet (även riktnr)	0479-72340
	Sökandens fastigheter eller delar av fastigheter som berörs	Kimmelsbygd 1:23	Kommun	Älmhults kommun
Önskad åtgärd	<input checked="" type="checkbox"/> Avstyckning <input type="checkbox"/> Fastighetsreglering <input type="checkbox"/> Fastighetsbestämning <input type="checkbox"/> Sammanläggning <input type="checkbox"/> Klyvning <input type="checkbox"/> Anläggningsförrättning <input type="checkbox"/> Ledningsrättsförrättning <input type="checkbox"/> Något annat, ange vad			
	Närmare beskrivning av åtgärden - Vilka ytterligare fastigheter berörs? (Ange även kommun) Bifoga gärna en kartskiss <i>Avstyckningen gäller mangårdsbyggquaden och skapenbyggquaden (inkl. ladugård) samt ca 3.000 kvm mark.</i>			
	Området skall användas till <input checked="" type="checkbox"/> helårsbostad <input checked="" type="checkbox"/> fritidsbostad <input type="checkbox"/> jord- eller skogsbruk <input checked="" type="checkbox"/> något annat, ange vad <i>Avstyckningen beror i första hand på avskifte efter föräldrars som arved - 940-97.</i>			
Underskrift	Ansökan omfattar även i tillämpliga delar sid 2. Samtliga sökande skall skriva under denna ansökan. Om någon fastighet har flera delägare skall samtliga skriva under ansökan. Handläggningen underlättas om också alla andra som berörs av förrättningen skriver under.			
	Sökande	<i>Anita Carlsson</i>	Sökande	<i>Inger Lindholm</i>
	Sökande		Sökande	
	Sökande		Sökande	

LAV 0211 - KOMMENTUS BLANKETTER 95-08

Om fler än två sökande fortsätt på baksidan vid »Andra som berörs».

VÄND!

Bebyggelse, tillstånd, dispenser	<input checked="" type="checkbox"/> Området är bebyggt med <i>wångårdsbyggnaad o. skannvillbyggnaader</i>	
	<input type="checkbox"/> Området är obebyggt	<input type="checkbox"/> Bygglov har inte sökts
	<input type="checkbox"/> Bygglov har beviljats den	<input type="checkbox"/> Förvärvstillstånd finns
	<input type="checkbox"/> Förhandsbesked har erhållits den	<input type="checkbox"/> Tillstånd eller yttrande från vägförvaltningen finns
Kopia av karta och handlingar	Ett exemplar av karta och handlingar erhålls utan extra kostnad Sänds till	
	<i>Rita Carlsson och Torgor Lindholm</i> Extra kopia av karta och handlingar sänds till <i>nr. till Anne-Charlotte Carlsson.</i>	
Förrättningskostnader	För lantmäteriförrättning utgår avgift enligt särskild prislsta som finns hos fastighetsbildningsmyndigheten. Avgift utgår till viss del även om det som ansökan avser inte går att genomföra (avvisade, inställda ärenden).	
	Är Ni överens om hur förrättningskostnaderna skall fördelas, så ange det här: Förrättningskostnaderna betalas av <i>Rita Carlsson (50%), Torgor Lindholm (50%).</i> (En blivande köpare — kontrakt ännu inte skrivet — kan inte ta på sig att betala förrättningskostnaderna.)	
Andra som berörs	Namn	Personnummer (om det är känt)
	<i>Anne-Charlotte Carlsson</i>	<i>660217-3541</i>
	Postutdelningsadress	Telefon, bostaden (även riktnr)
	<i>Dänervägen 49</i>	<i>0476-71188</i>
	Postnummer och postort	Telefon, arbetet (även riktnr)
	<i>343 36 Ålshult</i>	<i>0476-82955</i>
Ägare till följande fastigheter eller delar av fastigheter		
<i>A-C Carlsson med köpa eller som ägare utvalda Torgor Lindholms ägandedel i</i>		
Namn	Personnummer (om det är känt)	
	<i>den avstyckade delig-heten.</i>	
Postutdelningsadress	Telefon, bostaden (även riktnr)	
Postnummer och postort	Telefon, arbetet (även riktnr)	
Ägare till följande fastigheter eller delar av fastigheter		
Överlåtelsehandling	Finns köpehandling, skriftlig överenskommelse e.d?	
	<input type="checkbox"/> Ja, daterad den	<input type="checkbox"/> Nej
	Betalas av	
	<input type="checkbox"/> Jag vill att lantmäteriet upprättar överlåtelsehandling	
	Betalas av	
Värdeintyg	<input type="checkbox"/> Jag vill att lantmäteriet upprättar värdeintyg	
	Betalas av	
Lagfart	<input type="checkbox"/> Jag vill att lantmäteriet ansöker om lagfart	
Övriga upplysningar		
Myndighetens anteckningar	Handläggningen av förrättningen överläts på	Övriga anteckningar

2) Ägare till fastighet som påverkas, innehavare av servitut eller nyttjanderätt som kan påverkas, person som har köpt eller skall köpa område som skall avstyckas.

- Bifoga bestyrkta kopior av de handlingar Ni här ovan kryssat för att Ni har.
- En köpehandling e d kan bli ogiltig om inte en bestyrkt kopia av den sänds in.

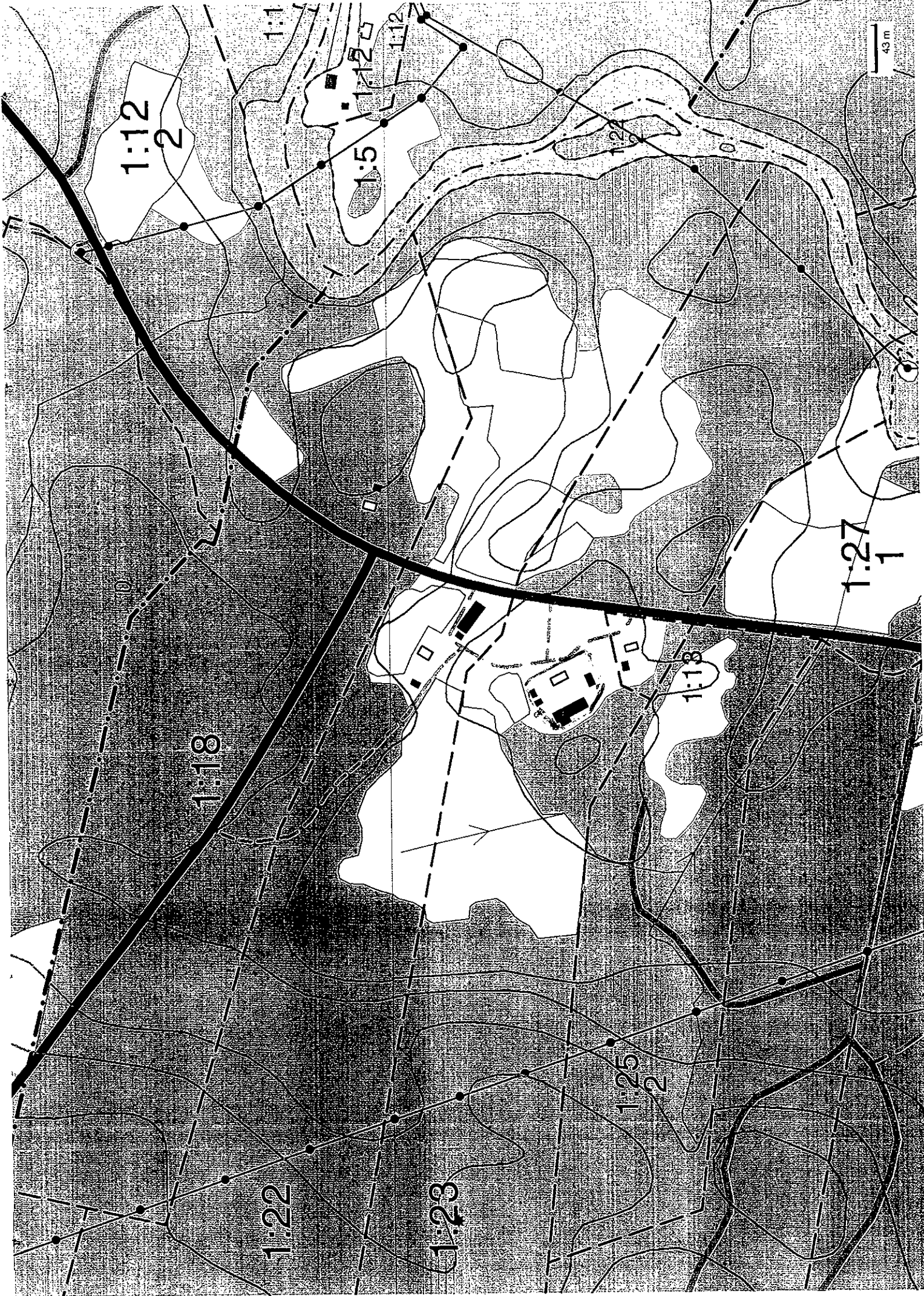

Ink 2002 -01- 24

Dnr601542.....

KÖPEKONTRAKT

Säljare: Inger Lindholm (390602-2805) 4/12
Hallaryd 7421
343 96 ÄLMHULT

Albert Fridolv Jönssons DB (129007-3954) 1/12
c/o Inger Lindholm
Hallaryd 7421
343 96 ÄLMHULT

Svea Jönssons DB (129007-5595) 1/12
c/o Inger Lindholm
Hallaryd 7421
343 96 ÄLMHULT

- nedan benämnda Säljaren

Köpare: Anne-Charlotte Carlsson (660217-3541) 6/12
Bävervägen 49
343 36 ÄLMHULT

- nedan benämnd Köparen

Fastighet: Säljaren överlåter och försäljer till Köparen på nedan angivna villkor sextolfte delar av **ett område av fastigheten Älmhult Kimmelsbygd 1:23**. Områdets (areal ca 3 000 m²) belägenhet och gränser är markerade med rött på till detta kontrakt bifogad karta (i det följande benämnda området)

Parterna är skyldiga att tåla de mindre jämkningar i fråga om områdets gränser, areal, tillägenheter eller dylikt vilka kan komma att bestämmas vid förrättningen.

Tillträdesdag: Området överlåtes med tillträde 2002-03-01 eller om beslut om fastighetsbildning inte är registrerat dessförinnan, 14 dagar efter sådan registrering.

Säljaren förbehåller sig äganderätten till Området intill dess tillträde skett.

SKOGSBYRÅN

- Köpeskillning: Den överenskomna köpeskillingen är
ETTHUNDRAFEMTONTUSEN (115 000) kronor
- Betalningsvillkor: Hela köpeskillingen skall erläggas kontant på tillträdesdagen.
Erläggs ej köpeskillning enligt kontraktsvillkor utgår dröjsmålsränta enligt räntelagen.
- Inteckningar mm: Säljaren garanterar att Området på Tillträdesdagen inte besväras av - sökt eller beviljad - annan inteckning, inskrivning eller uppiåten rättighet än vad som framgår av till detta avtal bilagt CFD-utdrag.
Parterna är överens om att döda samtliga befintliga penninginteckningar och samtidigt ansöka om nyfastställelse av samma inteckningsbelopp i stamfastigheten Älmhult Kimmelsbygd 1:23. Parterna förbinder sig att lämna härför erforderliga namnunderskrifter. Köpare och Säljare svarar till lika delar för samliga kostnader förenade med dödning/nyfastställelse enligt ovan.
- Servitut: Området skall vid fastighetsbildning ges servitut för utfartsväg samt servitut för båtplats vid Helge å.
- Samfälligheter: Med det överlåtna området följer ej några rättigheter i form av andelar i marksamfälligheter, fiskesamfälligheter eller dylikt.
Till Älmhult Kimmelsbygd 1:23 eventuellt hörande andelar i vägsamfälligheter, gemensamhetsanläggningar o dy) skall i den mån det är möjligt fördelas mellan fastighetsdelarna vid fastighetsbildningsförrättning enligt detta kontrakt.
- Försäkringar mm: Säljaren står faran för att Området av våda skadas eller försämras före Tillträdesdagen.
Säljaren skall från undertecknandet av detta kontrakt och till och med Tillträdesdagen hålla Området brand- och stormförsäkrad till fulla värdet.
Inträffar före Tillträdesdagen ersättningsgill skada som inte överstiger 10% av gällande försäkringsbelopp (vilket innebär att skadan inte är av väsentlig betydelse), skall avtalet stå fast och utfallande försäkringsbelopp tillfalla Köparen mot erläggande av köpeskillingen.
Överstiger skadan 10% av gällande försäkringsbelopp (vilket innebär att skadan är av väsentlig betydelse), äger Köparen häva avtalet.

SKOGSBYRÅN

- Inkomster/utgifter:** Utgifter, såsom skatter, räntor och andra periodiska avgifter för Området, som belöper på tiden före Tillträdesdagen, skall betalas av Säljaren och för tiden därefter av Köparen.
- Motsvarande fördelning gäller Områdets avkastning såsom inkomster av arrende och hyra.
- Köparen skall erlägga stämpelskatt och expeditonsavgift för lagfart och nya pantbrev.
- Områdets skick:** Köparen har före kontraktets undertecknande beretts tillfälle att på egen hand och/eller genom konsult noga undersöka Området med byggnader och har därigenom skaffat sig kännedom om det skick vari grund, tak, fasad, elsystem, ledningar mm befinner sig. Köparen är medveten om att byggnaderna kan vara behäftade med fel och brister, som beror på ålder, byggnadssätt, underhåll och användning.
- Köparen avstår med bindande verkan från sin rätt att kräva nedsättning av köpeskillingen, skadestånd eller hävning av köpet på grund av fel eller brist i Området.
- Parterna är ense om att några muntliga avtal eller utfästelser beträffande Områdets skick inte skall gälla vid sidan av detta kontrakt.
- Köparen är medveten om att detta innebär slutgiltig reglering av parternas mellanhavanden i denna del.
- Fastighetsbildning:** Köpet slutes under förutsättning att vederbörlig fastighetsbildning kommer till stånd. Medges ej fastighetsbildning är förvärvet enligt lag ogiltigt.
- Ansökan om fastighetsbildning av det överlättna området har av ägarna till Älmhult Kimmelsbygd 1:23, tidigare ingivits till Lantmäteriet.
- I det fall fastighetsbildning inte kan ske, återgår avtalet i sin helhet och eventuellt erlagd köpeskillning skall omedelbart återbetalas till Köparna utan att skadeståndsanspråk kan ställas av någondera part.
- Fastighetsbildningskostnader** Inger Lindholm och Anita Carlsson svarar för samtliga lantmåteriförrättningskostnader enligt detta avtal inklusive kostnaden för extra kopia av handlingar och karta.

SKOGSBYRÅN

Kommunal
förköpsrätt: Parterna är medvetna om att förvärvet skall prövas enligt förköpslagen.

Köpebrev mm: Sedan köpeskillingen blivit till fullo erlagd skall Säljaren till Köparen på Tillträdesdagen överlämna kvitterat köpebrev samt övriga handlingar som är nödvändiga för att Köparen skall erhålla lagfart.

Utfästelse: Utöver vad i detta kontrakt avtalats har inga överenskommelser gjorts, vare sig muntligen eller skriftligen.

Antal: Detta avtal har upprättats i två likalydande exemplar, varav parterna tagit var sitt.

Ort och datum:

Hallaryd 2001-12-27.

Säljare:

Inger Lindholm
Inger Lindholm för egen del och
såsom dödsbodelägareAnita Carlsson
Anita Carlsson, dödsbodelägare

Bevittnings:

Säljarnas egenhändiga namnteckning bevittnas:

Carin Åberg
NamnLennart Kenned
NamnCarin Åberg
NamnförtydligandeLennart Kenned
Namnförtydligande

Ort och datum:

Osby 2001-12-27

Köpare:

Anne-Charlotte Carlsson
Anne-Charlotte Carlsson

VISA F=ÄLMHULT KIMMELSBYGD 1:23 S=1-

1 AKTUALITETSDATUM IR 2001-12-18
 3 FÖRS HALLARYD
 4 TIDIGARE BETECKNING DATUM AKTBETECKNING
 G-HALLARYD,KIMMELSBYGD 1:23 1995-05-03 0781-95/6
 5 URSPR ÄLMHULT KIMMELSBYGD 1:4
 7 ADRESS KOMMUNDEL: HALLARYD
 KIMMELSBYGD 7126
 8 AREAL OMR SUMMA HA LAND HA VATTEN HA
 TOT 37,6000 37,6000
 9 KOORD OMR K X-KOORD Y-KOORD PT KARTA
 1 R 6264942 1381465 C 04326,04336
 TÄTORTSKOD: 00
 12 ANDEL
 1 SAMF ÄLMHULT KIMMELSBYGD FS:1
 FASTIGHETENS ANDELAR I SAMFÄLLIGHETER ÄR INTE UTREDDA
 13 SKATTETAL 165/1024 MTL
 15 ÄTGÄRD FASTIGHETSÄRTLIGA DATUM AKTBETECKNING
 LEGALISERING,SÄMJEDELNING BA 1972-03-30 07-HAL-473
 17 RÄTTIGHETER SE ÄVEN RÄTTIGHETSREDOVISNINGSSYSTEMET
 TILLK GM UPPL ENL JB,SE ÄVEN S=24
 SERV LAST REDOVISAS ÄVEN UNDER INTECKNING MM

*FORTS

VISA F=ÄLMHULT KIMMELSBYGD 1:23 S=1-
 VATTEN MM FÖR ÄLMHULT VEKA 1:2 07-IM2-39/171.1
 SERV LAST REDOVISAS ÄVEN UNDER INTECKNING MM
 VATTEN MM FÖR ÄLMHULT VEKA 1:2 07-IM2-39/45.1
 KRAFTLEDNING MM FÖR OLOFSTRÖM 07-IM2-52/1630.1
 HALLANDBODA 1:82,OLOFSTRÖM
 HÄRNÄS 1:94
 KRAFTLEDNING MM FÖR OLOFSTRÖM 07-IM2-85/8281.1
 HALLANDBODA 1:82,OLOFSTRÖM
 HÄRNÄS 1:94
 REDOVISNING AV RÄTTIGHETER KAN VARA OFULLSTÄNDIG
 19 TAXERV UPPGIFTSÅR: 2000
 S:A 1.162.000 BYGGNV 99.000 TYP:120
 I DEN SAMTAXERADE ENHETEN INGÅENDE FASTIGHETER:ÄLMHULT KIMMELSBYGD
 1:23,1:27
 20 TAX ÄG UPPGIFTSÅR: 2000
 129007-3954 JÖNSSONS DÖDSBO,ALBERT FRIDOLF KIMMELSBYGD
 7126 343 96 ÄLMHULT
 129007-5595 JÖNSSONS DÖDSBO,SVEA CHARLOTTA I KAPELLV
 7/I LINDHOLM/C 343 96 HALLARYD
 21 LAGFART INSKR.DAG AKTNR
 000000-0000 JÖNSSON,ALBERT FRIDOLV 1939-04-05 275

*FORTS

VISA F=ÄLMHULT KIMMELSBYGD 1:23 S=1-
 ANDEL:1/6
 FÅNG:KÖP 1939-03-18
 140512-2803 JÖNSSON,SVEA 1939-04-05 275A
 ANDEL:1/6
 FÅNG:KÖP 1939-03-18
 390602-2805 LINDHOLM,INGER 1981-12-16 2941
 HALLARYD 7421 343 96 HALLARYD
 ANDEL:1/3
 FÅNG:GÄV 1981-12-05

430330-2808 CARLSSON, ANITA
SÅGMÖLLEGATAN 8 283 36 OSBY
ANDEL: 1/3

1981-12-16 2942

FÅNG: GÅV 1981-12-05

24 INTECKNINGAR MM

INSKR. DAG AKTNR

S: A SÖKTA INT (2 ST) KR 11.000

01 3.500 KR, INT I DEL/OKLAR, SKRIFTLIGT PANTBREV 1924-12-15 502

GÄLLER I ÄLMHULT KIMMELBYGD 1:23, 1:27

INH 35/174 AB SYDSVENSKA BÅNKEN MALMÖ, BEVILJAD I DEL

AV KIMMELBYGD 1:4 OCH 1:6 I HALLARYDS SN, GÄLLER

ENDAST I DEL AV FASTIGHET, RELAX 67/5612

02 SERVITUT VATTEN MM

1939-01-11 45

*FORTS

VISA F=ÄLMHULT KIMMELBYGD 1:23 S=1-

REDOVISAS ÄVEN UNDER RÄTTIGHETER S=17

03 SERVITUT VATTEN MM

1939-02-08 171

REDOVISAS ÄVEN UNDER RÄTTIGHETER S=17

04 7.500 KR, SKRIFTLIGT PANTBREV

1939-04-05 354

GÄLLER I ÄLMHULT KIMMELBYGD 1:23, 1:27

BEVILJAD I DEL AV KIMMELBYGD 1:4 OCH 1:6 I

HALLARYDS SN, RELAX 67/5613

05 SERVITUT KRAFTLEDNING MM

1952-10-22 1630

REDOVISAS ÄVEN UNDER RÄTTIGHETER S=17

06 SERVITUT KRAFTLEDNING MM

1985-10-09 8281

REDOVISAS ÄVEN UNDER RÄTTIGHETER S=17

S: A SÖKTA INT (2 ST) KR 11.000

28 BYGGNADS- PÅ FASTIGHETEN FINNS 1 REGISTRERAD BYGGNAD

UPPGIFTER SE BYGGNADSREGISTRET - HVIS

Tilläggsinformation enligt 66-69 §§ förordning (SFS 2000:308) om fastighetsre-

gister är följande: alternativ benämning till belägenhetsadress (populärnamn)

(7), förslag till planer och bestämmelser (18), lagfaren ägares/tomträtts-

havares postadress (21, 23), uppgift om skriftligt pantbrev (24)

*****UTSKRIFT 2001-12-21 SLUT

*BRYT

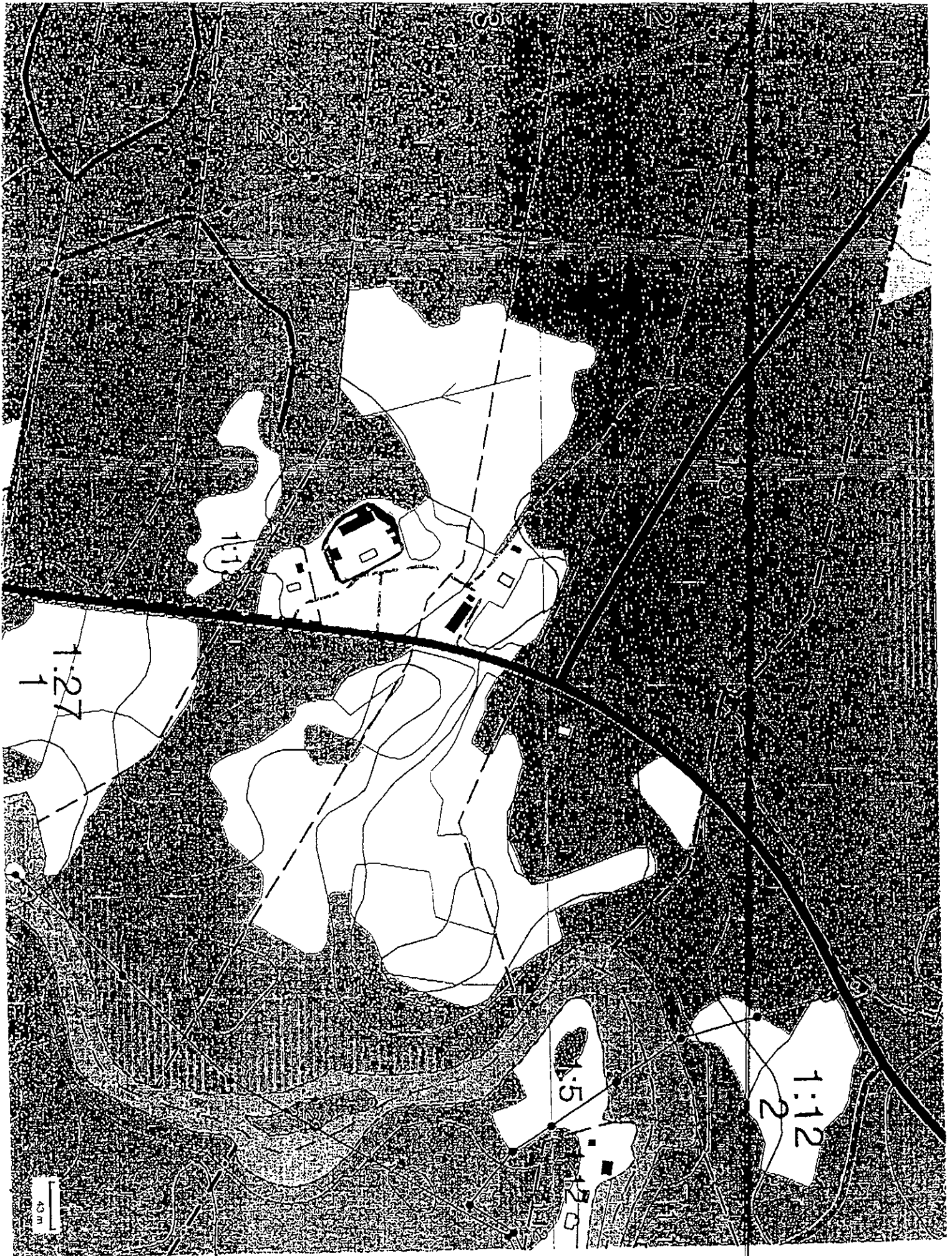

1:27
1

1:1

1:5

1:12
2

43 m

BOUPPTECKNING/MAKAR
Förrättningsdag

Ink 2001 -12- 19

Ink 91 -08- 1 5

1994-07-06

Dnr GO/542

DEN AVLIDNE	Yrke, namn och adress		
	Lantbrukare, Jönsson, Albert Fridolv Kimmelsbygd Pl. 7126, 343 96 ÄLMHULT		
	Mantalskrivningsort	Personnummer	Dödsdag
	Älmhult, Hallaryds förs.	100411-2817	1994-05-04
EFTERLEVANDE MAKE	Namn och adress		
	Jönsson, Svea Charlotta Ingeborg, Kimmelsbygd Pl 7126 343 96 ÄLMHULT.		
		Personnummer	År då äktenskapet ingicks
		140512-2803	
DÖDSBODELÄGARE, EFTERARVINGAR OCH LEGATARIER	<u>Efterlevande make</u> ; Svea Jönsson, Kimmelsbygd pl 7126 343 96 ÄLMHULT.		
	<u>Dottern</u> : Inger Lindholm, Hallaryd, Pl. 7421, 343 00 ÄLMHULT.		
	<u>Dottern</u> : Anita Carlsson, Sågmöllegatan 8, 283 00 OSBY.		
INGIVARE	Gustav Lövgren, Box 73, 287 22 STRÖMSNÄSBRUK. Telefon 0433:20168.		

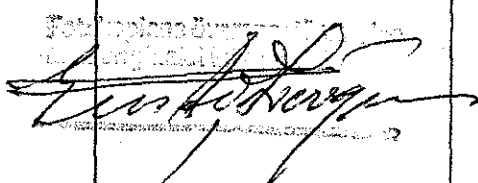

BOUPPTECKNING/ENSAMSTÅENDE

Förrättningsdag

1997-03-15

DEN AVLIDNE	Yrke, namn och adress		
	Pensionär, Jönsson <u>Svea</u> Charlotta Ingeborg. Kimmelsbygd, Pl. 7126, 343 96 HALLARYD.		
DÖDSBODELÄGARE, EFTERARVINGAR OCH LEGATARIER	Mantalskrivningsort	Personnummer	Dödsdag
	Älmhult, Hallaryds förs.	.140512-2802	1997-01-04
INGIVARE	<u>Dottern:</u> Inger Lindholm, Hallaryd Pl. 7431, 343 96 HALLARYD.		
	<u>Dottern:</u> Anita Carlsson, Sågmöllegatan 8, 283 36 OSBY.		
	Gustav Lövgren, Box 73, 287 22 STRÖMSNÄSBRUK. Tel:0433-20168.		

Dagboksblad

Ärendenummer
G01542

Ärende Avstyckning från KIMMELSBYGD 1:23

Kommun: Älmhult

Kronobergs län

Datum	Anteckning	Aktbilaga	Signatur
2001-12-19	Ansökan inkommen. (Infört i dagboken 2001-12-20)	A	Auto
2001-12-19	Utdrag ur bouppteckning efter Albert Fridolv Jönsson	C	UG
2001-12-19	Utdrag ur bouppteckning efter Svea Jönsson	D	UG
2001-12-20	Bekräftelse av ansökan		UG
2002-01-09	Kallelse sända		UG
2002-01-10	Inteckningar Rättigheter. Förfrågning från Sydkraft. Berör ej		UG
2002-01-11	Inteckningar Rättigheter. Förfrågning från AssiDomän AB. Berör ej		UG
2002-01-14	Muntligt samråd har skett med Älmhults kommun, Miljö- och byggnämnden. Ingen erinran		CE
2002-01-24	Avtal. Köpekontrakt 2002-12-27	B	UG
2002-01-24	Fältarbete/Sammanträde. Närvarande Anita Carlsson och Inger Lindholm		UG, IJ
2002-01-24	Protokoll från sammanträde	PR1	UG
2002-02-01	Kartor	KA1, KA2	UG
2002-02-01	Teknisk beskrivning	TBE	UG
2002-02-01	Beslut med dokument	BE	UG
2002-02-01	Protokoll. Förrättningen avslutas	PR2	UG
2002-01-28	Underrättelse om avslut		UG

