

Arende Fastighetsreglering berörande Lofsdaalen 2:2 och 32:2 samt avstyckning från Lofsdaalen 2:2 och 32:2		Kommun Härjedalen	Län Jämtland
Registerområde Linsell		Nybildade fastigheter Lofsdaalen 32:6-32:10, 2:28-2:41	
Förrättningslantmätare <i>Jukka Blomqvist</i> Jерker Blomqvist		Registreringsdatum 1980-07-18	
		Uppgift om åtgärd förrättningen avsett har införts i fastighetsregistret <i>Gummutekellum</i> För fastighetsregistermyndigheten	
Fastighet, område, m m	Fig	Areal hektar, m ² avstår	erhåller
			+ ändring / - summa
Ägare, uppgifter till lokat skattemyndighet och andra anmärkningar			

FASTIGHETS RÄTTSLIG BESKRIVNING, aktbilaga BE 1.

TEKNISK BESKRIVNING, aktbilaga BE 2.

- Lotten A-R/Nr Lofsdaalen 32:6 4:19
- Lotten B-R/Nr " 32:7 2:9
- Lotten C-R/Nr " 2:28
- Lotten D-R/Nr " 2:29
- Lotten E-R/Nr " 32:8
- Lotten F-R/Nr " 32:9
- Lotten G-R/Nr " 2:30
- Lotten H-R/Nr " 2:31
- Lotten I-R/Nr " 2:32
- Lotten J-R/Nr " 2:33
- Lotten K-R/Nr " 32:10
- Lotten L-R/Nr " 2:34
- Lotten M-R/Nr " 2:35
- Lotten N-R/Nr " 2:36
- Lotten O-R/Nr " 2:37
- Lotten P-R/Nr " 2:38
- Lotten Q-R/Nr " 2:39
- Lotten R-R/Nr " 2:40
- Lotten S-R/Nr " 2:41

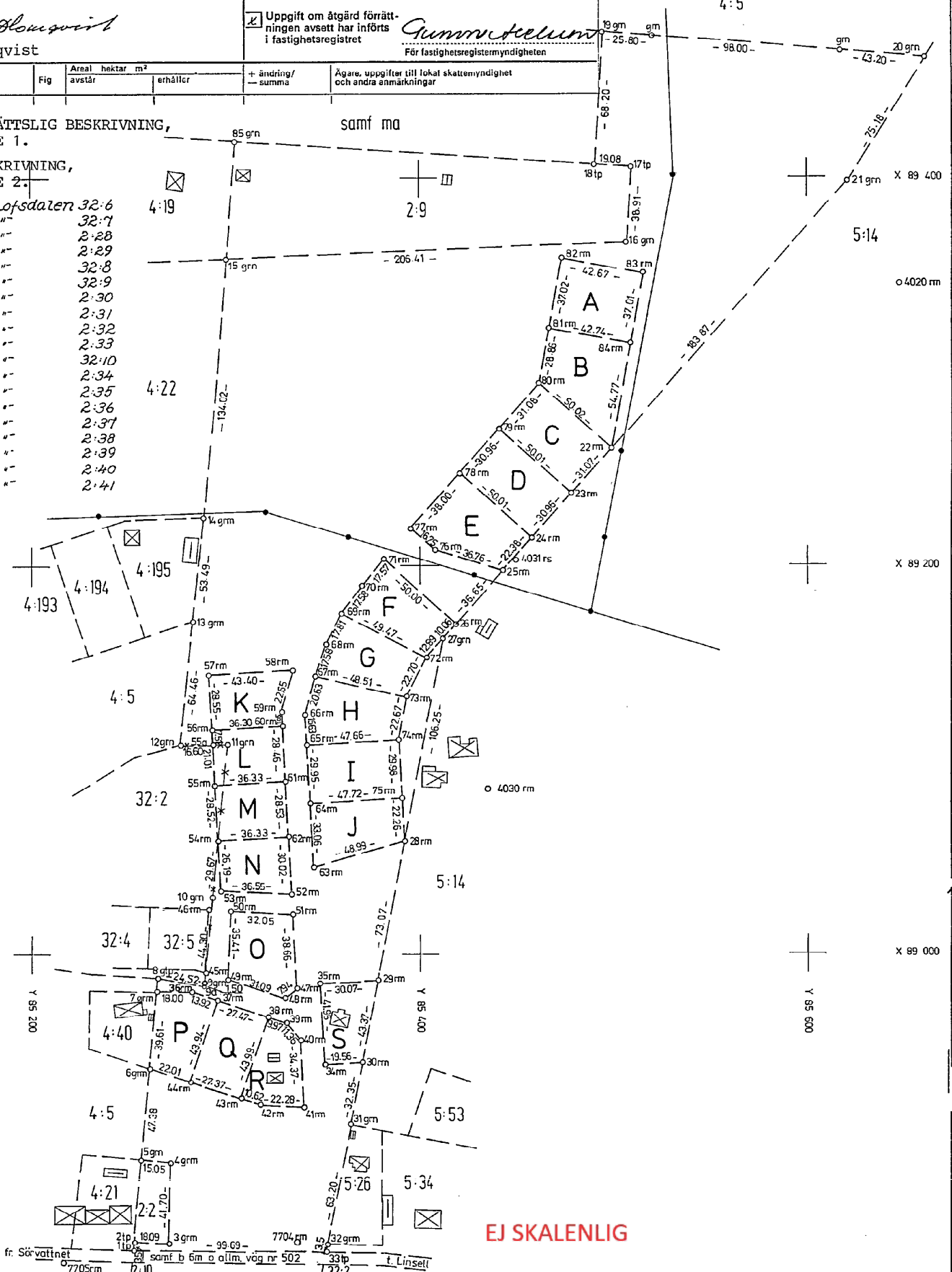

EJ SKALENLIG

För det tekniska innehållet svarar Gustav Holmström, ing		Skala 1:2000	Hög karta, lagesangivning	Framställd genom Nymätning
		Mätning GH	Smk Lofsdaalen. Ek 66382:17	
			Beräkning GH	
			Kartering GH	
			Ritn redigering A	

Lantmäteriet Bl 0045 75-11, 10 000 LiberTryck 504623

Arende Fastighetsreglering berörande Lofsdalen 2:2 och 32:2 samt avstyckning från Lofsdalen 2:2 och 32:2		Kommun Härjedalen	Län Jämtland
Registerområde Linsell		Nybildade fastigheter	
Förärrningslantmätare <i>Jerker Blomqvist</i> Jerker Blomqvist		Registreringsdatum 1980-07-18	
Fastighet, områds, m m		Uppgift om åtgärd för- rättningen avsett har införts i fastighetsregistret	
Fig	Areal hektar avstår	erhåller	Ägare, uppgifter till lokal skattemyndighet och andra anmärkningar

FASTIGHETSÄTTSLIG BESKRIVNING,
aktbilaga BE 1.

TEKNISK BESKRIVNING,
aktbilaga BE 2.

Fig 1=RNr Lofsdalen 32:2
Fig 2=RNr " 2:2

samf ma

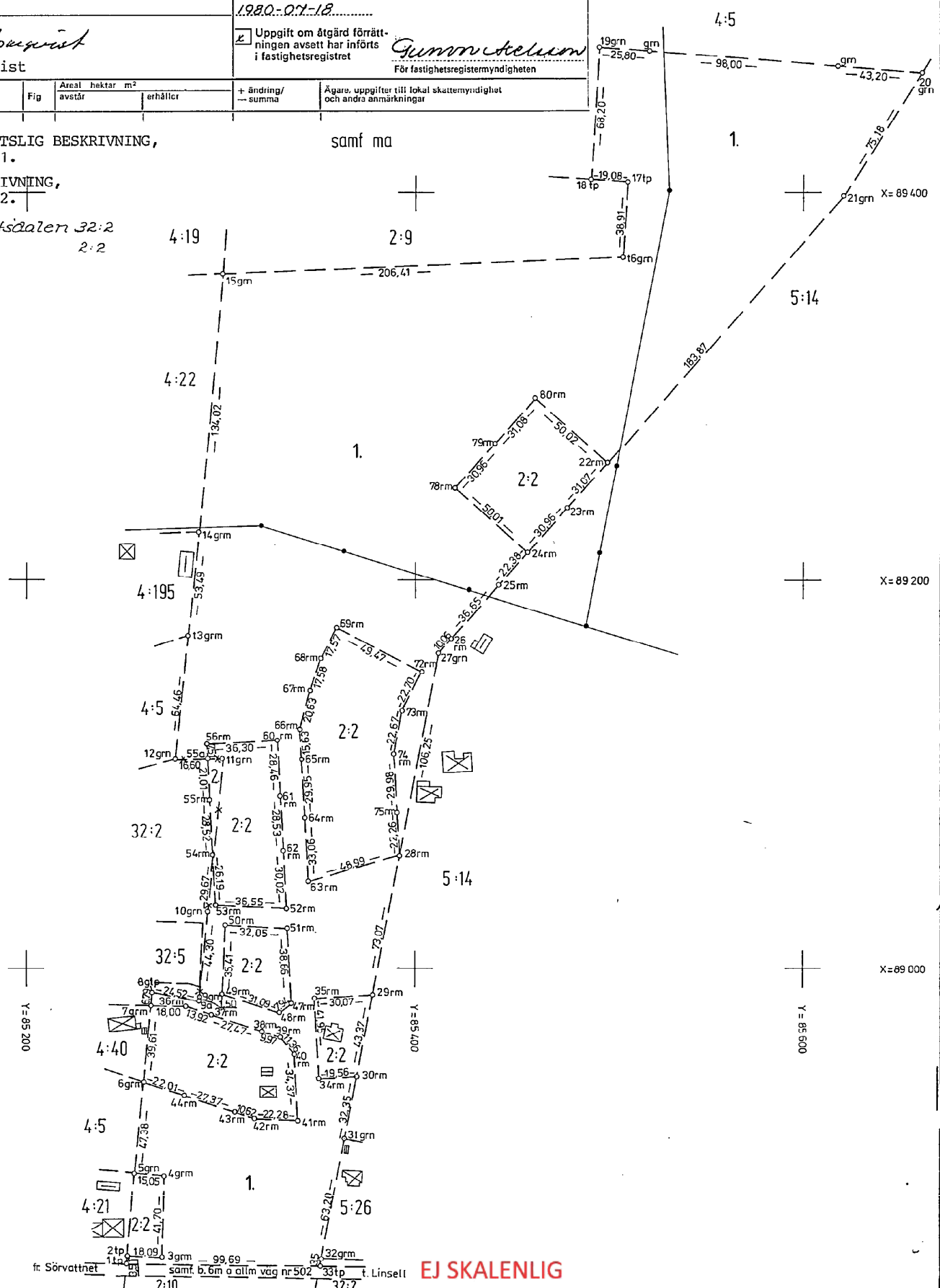

För det tekniska innehållet svarar Gustav Holmström, ing		Skala 1:2000		Reg karta, lägesangivning Smk Lofsdalen, Ek 66382:17		Framställd genom Nymätning	
		Mätning GH		Beräkning GH		Kartläggning GH	
				Ritn redigering GH			

P/1

Lantmäteriet Bl 0345 75-11, 10 000 Libertypsk 504623

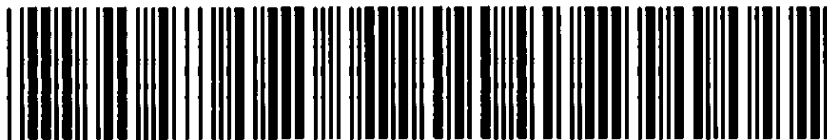
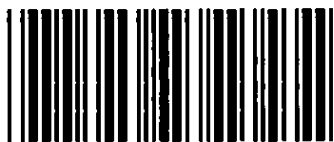

Akt nr:

23 - LIN - 862

AU\$23-LIN-862

Svegs lantmäteridistrikt

Upprättade år 1980	Dnr Z1, 227/76
Ärende Fastighetsreglering berörande Lofsdalen 2:2 och 32:2 samt avstyckning från Lofsdalen 2:2 och 32:2.	
Registerområde Linsell	
Kommun Härjedalen	Län Jämtland

JÄMTLANDS LÄN

- Länsstyrelsens lantmäterienhet
 Överlantmätarmyndigheten

Ink 80. 05. 30

Dnr...502-80.....

Till akten hör

1 band

31 numrerade sidor

- inneliggande karta

2 annan karta AT

FASTIGHETSBLIDNINGSMYNDIGHETEN

BESKRIVNING

1 (2)

BE 1

Svegs lantmäteridistrikt

Datum

1980-06-11

Dnr

Z1, 227/76

Ärende Fastighetsreglering berörande Lofsdalen 2:2 och 32:2 samt avstyckning från Lofsdalen 2:2 och 32:2.	Kommun Härjedalen	Län Jämtland
	Registreringsdatum 1980-07-18	Dnr 502-80
Registerområde Linsell	<input checked="" type="checkbox"/> Uppgift om åtgärd för- rättningen avsett har in- förts i fastighetsregistret <i>Gunnar Ottenäs</i> För fastighetsregistermyndigheten	

Fastighet, område m m 1	Fig 2	Area hektar, m ²		± ändring/ 4 summa	Ägare, uppgifter till lokal skattemyndighet och andra anmärkningar 5
		avstår 3a	erhåller 3b		
FASTIGHETSREGLERING					
<u>Lofsdalen 2:2</u>	1	70944			Einar Ottenäs m fl
	2		186	-70758	
<u>Lofsdalen 32:2</u>	1		70944		Härjedalens kommun
	2	186		+70758	
Ersättning: Betald					
AVSTYCKNING FRÅN LOFSDALEN 2:2					
<u>Lotten C</u> = RNT Lofsdalen 2:28				1554	Ägare till samtliga lotter:
<u>Lotten D</u> = RNT "		2:29		1548	Einar Ottenäs, Joles Alrik
<u>Lotten G</u> = RNT "		2:30		1426	Olsson, Elsa Holst, Göta
<u>Lotten H</u> = RNT "		2:31		1439	Jonsson, Tyra Kristiansen,
<u>Lotten I</u> = RNT "		2:32		1429	Kurt Jöles, Thilan Jonsson,
<u>Lotten J</u> = RNT "		2:33		1321	Per Olof Joles, Anita Mossberg,
<u>Lotten L</u> = RNT "		2:34		1035	Lennart Holst, Gunhild Jonsson,
<u>Lotten M</u> = RNT "		2:35		1037	Per Gunnar Jonsson, Eva Höök,
<u>Lotten N</u> = RNT "		2:36		1021	Carl Erik Ottenäs, Ann-Sofie
<u>Lotten O</u> = RNT "		2:37		1356	Eklund, Gun-Britt Gustavsson,
<u>Lotten P</u> = RNT "		2:38		1144	Per Jonsson och Elisabeth Jäder-
<u>Lotten Q</u> = RNT "		2:39		1206	berg,
<u>Lotten R</u> = RNT "		2:40		1042	c/o Einar Ottenäs
<u>Lotten S</u> = RNT "		2:41		1042	Bryggerigatan 16 A
					661 00 SÄFFLE
					00-11 (lotterna C, D, G-J och
					L-Q).
					00-13 (lotterna R och S).

Fastighet, område m m 1	Fig 2	Areal hektar, m ²			± ändring/ 4 summa	Ägare, uppgifter till lokal skattemyndighet och andra anmärkningar 5
		avstår 3a	erhåller 3b			
<u>AVSTYCKNING FRÅN LOFSDALEN 32:2</u>						
<u>Lotten A</u> - RNT		Lofsåalen	32:6		1581	Ägare till samtliga lotter: Härjedalens kommun Medborgarhuset 829 00 SVEG 00-11 (samtliga lotter)
<u>Lotten B</u> - RNT		"	32:7		1788	
<u>Lotten E</u> - RNT		"	32:8		1640	
<u>Lotten F</u> - RNT		"	32:9		1435	
<u>Lotten K</u> - RNT		"	32:10		1114	
I tjänsten						
 Jerker Blomqvist Förrättningslantmätare						

LANTMATERIVERKET
801 12 GAVLE
PSD/LHIDAK
1979-05-281(2)
6
HANDL. NR
497210

AVST FRÅN LOFSDALEN 2:2 DNR DNR Z1 227176

KOORDINATFÖRTECKNING

PUNKT NR:

X

Y

3 grm	88850,84	85270,05
4 grm	88892,53	85270,89
6 grm	88941,13	85260,45
7 grm	88980,60	85263,83
9 grm	88984,97	85289,08
10 grm	89029,08	85293,14
11 grm	89108,21	85300,54
12 grm	89107,85	85276,41
16 grm	89366,84	85506,94
17 tp	89405,67	85509,39
18 tp	89406,89	85490,35
22 rm	89260,61	85499,04
23 rm	89237,38	85478,41
24 rm	89214,21	85457,88
25 rm	89197,46	85443,04
26 rm	89170,07	85418,69
27 grm	89162,54	85412,02
28 rm	89058,20	85391,97
29 rm	88986,44	85378,20
30 rm	88943,84	85370,05
31 grm	88912,07	85363,97
32 grm	88850,02	85351,98
34 rm	88942,77	85350,52
35 rm	88984,65	85348,18
36 rm	88980,26	85281,83
37 rm	88975,97	85295,07
38 rm	88967,40	85321,17
39 rm	88964,34	85330,66
40 rm	88955,50	85337,79
41 rm	88921,18	85339,68
42 rm	88922,31	85317,43
43 rm	88925,64	85307,34
44 rm	88934,23	85281,35
45 rm	88990,36	85289,55
46 rm	89022,67	85291,15
47 rm	88982,02	85336,33
48 rm	88977,18	85330,03
49 rm	88986,79	85300,46
50 rm	89022,16	85302,17
51 rm	89020,62	85334,18
52 rm	89030,66	85333,63
53 rm	89032,49	85297,13
54 rm	89058,64	85295,72
55 rm	89087,12	85294,15
56 rm	89115,60	85292,60
57 rm	89144,11	85291,01
58 rm	89146,47	85334,35
59 rm	89124,59	85328,48
60 rm	89117,55	85328,85
61 rm	89089,13	85330,42
62 rm	89060,64	85332,00
63 rm	89044,73	85344,87
64 rm	89077,74	85343,08
65 rm	89107,64	85341,41

Nyttillkomna gränser:

2-3-4-5, 7-36-37-38-39-40-41-
42-43-44-6, 37-44, 38-43,
30-34-35-29, 47-48-49-50-51-47,
52-53-54-55-56-57-58-59-60-61-
62-52, 54-62, 55-61, 56-60,
27-72-73-74-75-28-63-64-65-66-
67-68-69-70-71-26, 64-75,
65-74, 67-73, 69-72, 25-76-77-
78-79-80-81-82-83-84-22, 24-78,
23-79, 22-80, 81-84.

Utgående gränser: * — *

AVST FRÅN LOFSDALEN 2:2 DNR DNR ZI 227:76

KOORDINATFORTECKNING
PUNKT NR X Y

66 rm	89123,25	85340,55
67 rm	89143,17	85345,90
68 rm	89159,82	85351,54
69 rm	89175,71	85359,59
70 rm	89189,79	85370,12
71 rm	89203,31	85381,34
72 rm	89152,89	85403,48
73 rm	89132,63	85393,25
74 rm	89110,36	85388,99
75 rm	89080,43	85390,72
76 rm	89207,87	85407,78
77 rm	89218,95	85395,22
78 rm	89247,37	85420,44
79 rm	89270,54	85440,98
80 rm	89293,79	85461,61
81 rm	89322,18	85466,79
82 rm	89358,60	85473,45
83 rm	89350,92	85515,42
84 rm	89314,50	85508,83
4009 rm	88872,03	84994,67
4012 rm	88832,48	85421,46
4020 rm	89344,92	85647,73
4023	89221,03	85410,15
4030 rm	89085,27	85434,57
4031 rs	89202,74	85449,38
4045 rm	89361,37	85541,65
7704 rm	88851,12	85335,97
7705 rm	88841,13	85215,64
7706 rm	88869,33	84997,10
40301 tp	89083,04	85434,29
403001 tp	89083,03	85434,29
1 tp	88847,66	85251,64
2 tp	88851,15	85251,96
5 grn	88893,97	85255,91
8 gtp	88987,33	85264,72
13 grn	89171,96	85283,15
14 grn	89225,15	85288,77
15 grn	89358,64	85300,69
19 grn	89474,95	85494,72
20 grn	89461,76	85661,20
21 grn	89398,27	85620,94
33 tp	88846,58	85351,32
55a tp	89108,10	85093,01
85 grn	89418,54	85305,10
86 grn	89555,91	85720,79

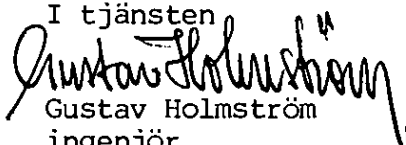
I tjänsten

Gustav Holmström
ingenjör

Ärenden	Fastighetsreglering berörande Lofsdalen 2:2 och 32:2 samt avstyckning från Lofsdalen 2:2 och 32:2.		
	Registerområde Linsell	Kommun Härjedalen	Län Jämtland
Förrättningslantmätare	Namn Jerker Blomqvist	Handläggningsställe FBM:s kontor	
Protokollförare	Namn "-	Handläggning <input checked="" type="checkbox"/> Utan sammanträde	<input type="checkbox"/> Med sammanträde
Sakägare m m	Namn m m Einar Ottenäs, Joles Alrik Olsson, Elsa Holst, Göta Jonsson, Tyra Kristiansen, Kurt Joles, Thilan Johnsson, Per Olof Joles, Anita Mossberg, Lennart Holst, Gunhild Jonsson, Per Gunnar Jonsson, Eva Höök, Carl Erik Ottenäs, Ann-Sofie Eklund, Gun-Britt Gustavsson, Per Jonsson och Elisabeth Jäderberg, samtliga sökande genom Einar Ottenäs, ägare till Lofsdalen 2:2. Härjedalens kommun (sökande), ägare till Lofsdalen 32:2.		
Yrkande	Se ansökand med överenskommelse, aktbilaga A, samt överenskommelse och yrkande, aktbilaga B.		
Fastighetsbildningsbeslut	<p>Skäl:</p> <p>Lofsdalen 2:2 används för jord- och skogsbruksändamål. Lofsdalen 32:2 är kommunens exploateringsfastighet mm i Lofsdalen. De överförda områdena är avsedda att användas för exploateringsändamål.</p> <p>Överenskommelse enligt 5 kap 18§ första stycket fastighetsbildningslagen, aktbilaga A och B. Regleringen uppfyller villkoren i 5 kap 8§ fastighetsbildningslagen.</p> <p>En kraftledning berör det område som överförs till Lofsdalen 32:2. Nytt servitutsavtal har träffats mellan ledningsägaren och ägaren till Lofsdalen 32:2 att gälla från och med att förrättningen har registrerats.</p> <p>Styckningslotterna, varav lotterna R och S är bebyggda, är avsedda att användas för helårsbostadsändamål, för vilket de är lämpliga.</p> <p>Byggnadsplan fastställd 1972-12-13 gäller. Ett förslag till ändring och utvidgning av planen har antagits av kommunfullmäktige. Avstyckningen strider mot den fastställda planen vad gäller lotterna A, B, C, E, K, L, M och N. Lotterna O och S är belägna inom områden vilka undantagits från fastställelse. Fastighetsbildningen överensstämmer med förslaget till ändring och utvidgning av byggnadsplanen. Byggnadsnämnden har 1979-12-13, §1216 lämnat medgivande enligt 3 kap 2§ tredje stycket fastighetsbildningslagen till fastighetsbildning i strid mot gällande plan, se aktbilaga C.</p>		
	Beslut:		

	<p>Beslut: Fastighetsbildning skall ske enligt karta och beskrivning, aktbilaga KA 1, 2 och BE.</p> <p>Avstyckad fastighet skall inte besväras av fordran som avses i 10 kap 9§ första stycket fastighetsbildningslagen.</p>
Ersättningsbeslut	<p>Skäl: Överenskommelse enligt 5 kap 18§ första stycket fastighetsbildningslagen, aktbilaga A och B.</p> <p>Regleringen är väsentligen utan betydelse för sådana rättsägare som avses i 5 kap 16§ första stycket och 18§ andra stycket fastighetsbildningslagen.</p>
	<p>Beslut: Ägaren av Lofsdalen 32:2, Härjedalens kommun, erlägger direkt till ägaren av Lofsdalen 2:2, Einar Ottenäs m fl genom regleringen uppkommen likvid. Likviden är betald.</p>
Fördelning av förrättningskostnader	Härjedalens kommun hela kostnaden.
Aktmottagare	Härjedalens kommun, Medborgarhuset, 829 00 SVEG
Avslutningsbeslut och besvärshänvisning	<p>Förrättningen avslutas. Besvär över beslut eller åtgärd vid förrättningen får anföras hos Jämtbygdens tingsrätt, Box 671, 831 27 ÖSTERSUND. Besvären skall ha kommit in till tingsrätten inom fyra veckor från denna dag eller senast den 9 juli 1980</p> <p>Vid besvärslagan skall fogas två avskrifter av inlagen och av handlingar som eventuellt hör till denna. Avskrift av förrättningshandlingarna behöver inte bifogas.</p>
	<p>Vid protokollet</p> <p><i>Joker Blomqvist</i></p>
<p>Protokollet uppsatt/uppvisat</p> <p>Datum 1980-06-11</p> <p>.....</p> <p><i>J.B.</i>.....</p> <p>Förrättningslantmätare</p>	

FASTIGHETSBLDNINGSMYNDIGHETEN

Svegs lantmäteridistrikt

Ink. 1976-12-07

Dnr. 227/76

Ansökan om fastighetsreglering

Undertecknade ansöker om fastighetsreglering för överförande av ett område av fastigheten Lofsdalen 2:2 till fastigheten Lofsdalen 32:2 båda i Linsells socken, Härjedalens kommun. Området har utmärkts med röd kantfärg på bifogade karta, bil. 1.

I övrigt har överenskommit om följande angående regleringen:

- 1) Tillträde skall ske så snart kommunfullmäktige fattat beslut om förvärvet.
- 2) Ingen särskild ersättning skall utgå i samband med regleringen.
- 3) Kommunen skall i ett sammanhang låta genomföra fastighetsbildningen för sitt förvärv, samt avstyckningen av de tomter som med blå kantfärg markerats på bifogad karta, bil. 2. Kommunen skall medverka till att avstyckning sker enligt nämnda bilaga. Kommunen svarar för samtliga förrättningskostnader.
- 4) Kommunen skall låta planlägga sin förvärvade mark för fast bostadsbebyggelse. Säljaren skall vid bygnadsplanens fastställelse, utan särskild ersättning, erhålla tre stycken färdigbildade tomter för bostadsbebyggelse om c:a 1500 m².
- 5) Säljaren erhåller fri anslutning till förbindelsepunkt för vatten och avloppsanläggningar, till de tomter som bildas enligt punkt 3 ovan, samt de tre tomter som omnämns under punkt 4 ovan. Säljaren är därmed befriad från eventuella kostnader i samband med utbyggnad av befintligt reningsverk. Säljaren skall erlägga förbrukningsavgifter enligt av kommunen fastställd taxa.
- 6) Till befintlig grustäkt inom området äger säljaren nyttjanderätt i 10 år från tillträdet, enligt punkt 1 ovan.
- 7) Lador inom området ingår ej i överlåtelsen utan skall av säljaren bortforslas inom ett år från tillträdesdagen i annat fall tillfaller dessa kommunen.
- 8) I samband med utförande av parkeringsplats skall kommunen anordna avgränsning längs norra gränsen för parkeringsplatsen, genom slänt eller hägnad.
- 9) Kommunen skall utföra exploateringsarbeten bestående av gator, vattenavlopp, samt gatubelysning och verka för att exploateringsarbetena utföres senast under år 1977. Den skog som avverkas i samband med exploa-

teringen ingår ej i överlåtelsen.

10) Säljaren har genom annat avtal försält c:a 700 m² till köpman Lennart Frank, Lofsdalen.

Om fastighetsbildning ej kan ske och Frank ej kan fullfölja förvärvet skall kommunen i hans ställe förvärva området för 7.000 kronor.

11) Säljaren svarar för att samtliga penninginteckningar i fastigheten dödas.

12) Ingen rätt skall ingå i stamfastighetens rättigheter.

Falun den 4 oktober 1976

För Härjedalens kommun

/Olof Andersson/



/Bo Rödin/

Ägare till Lofsdalen

Säljare

/Karl Gezelius/

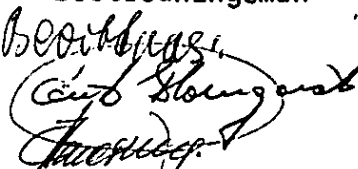
Boutredningsman

Carl Stenqvist

Ägare till Lofsdalen 2:2

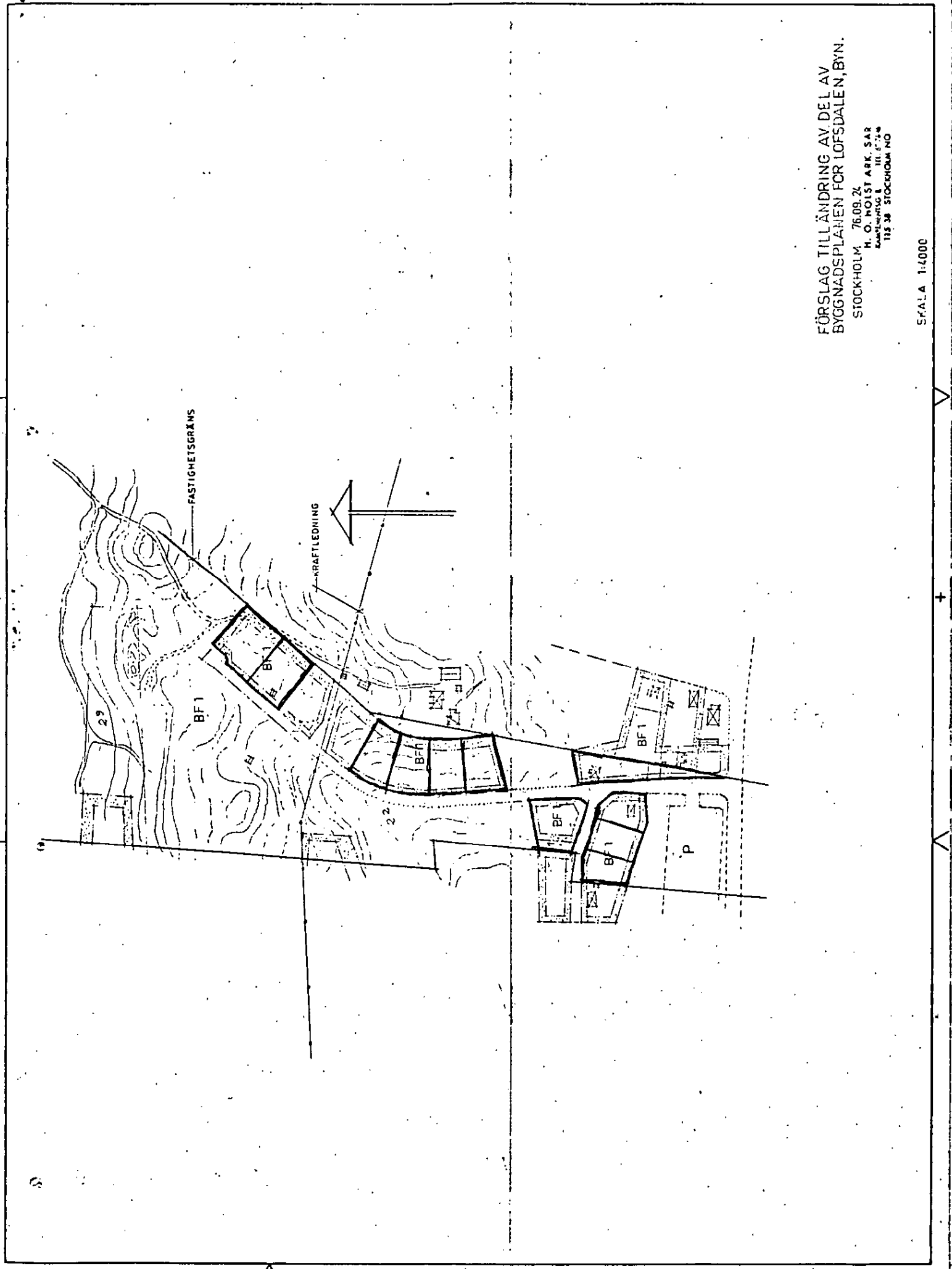

FÖRSLAG TILLÄNDRING AV DEL AV
 BYGGNADSPLANEN FÖR LOFSDALEN, BYN.

STOCKHOLM, 76.09.24
 H. O. HOLST ARK. SÄR
 FÖRSTÄMME 111.12.76
 113 38 STOCKHOLM NO

SKALA 1:4000

Ink .. 80-05-14

Dnr .. 227/76 ÖVERENSKOMMELSE och YRKANDE

Ärende : Fastighetsreglering berörande Lofsdalen 2:2 och 32:2 samt avstyckning från Lofsdalen 2:2 och 32:2, Linsells socken, Härjedalens kommun

Vi ansluter oss till ansökningsen i ovanstående ärende.

Överenskommelse: Det område om 7,0958 ha av Lofsdalen 2:2 som på bifogade kartkopia inramats med röd färg skall genom fastighetsreglering överföras till Lofsdalen 32:2.

Det område om 0,0186 ha av Lofsdalen 32:2 (10:1) som på kartkopian inramats med blå färg skall genom fastighetsreglering överföras till Lofsdalen 2:2.

Tillträde får ske omedelbart.

Att den genom regleringen uppkomna likviden är erlagd bekräftas härmed.

Yrkande : Från Lofsdalen 2:2 skall avstyckas lotterna C, D, G, H, I, J, L, M, N, O, P, Q, R och S.

Från Lofsdalen 32:2 skall avstyckas lotterna A, B, E, F och K.

Förrättningskostnader : Kostnaden för fastighetsregleringen samt för avstyckning av lotterna A - K och O - S skall betalas av ägaren till Lofsdalen 32:2.

Kostnaden för avstyckning av lotterna L, M och N skall betalas av ägarna till Lofsdalen 32:2.

Aktmottagare : Härjedalens kommun.

Underskrifter :



HÄRJEDALENS KOMMUN

Kommunstyrelsen

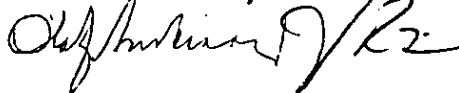

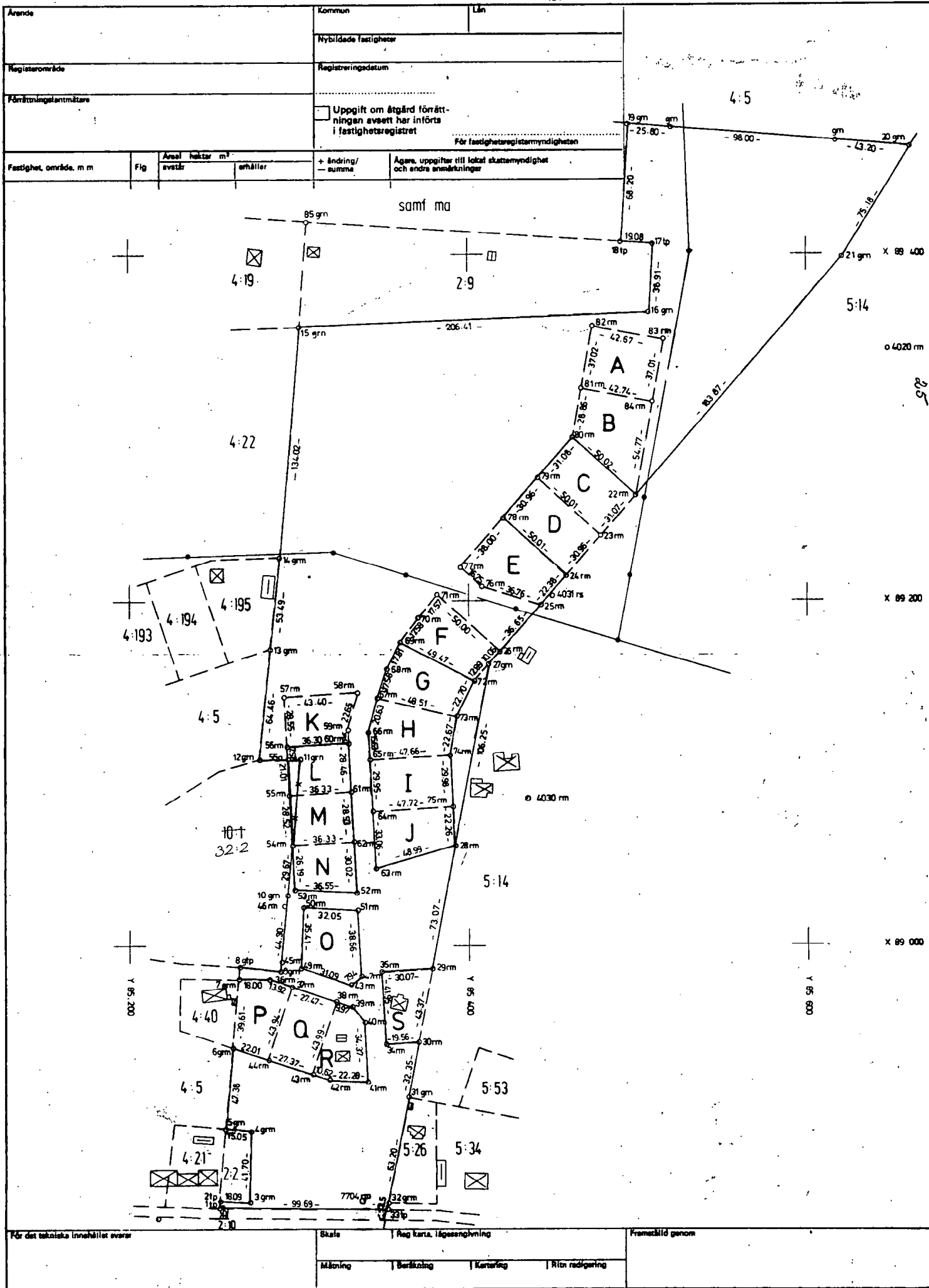

§ 1216

Dnr 1979.868

315

Lofsdalen 2:2, 5:14, 10:1 och 32:2 - Fastighetsbildningsmyndigheten, Box 29, 829 00 Sveg.

Fastighetsreglering berörande Lofsdalen 2:2, 5:14, 10:1 och 32:2 samt avstyckning från Lofsdalen 2:2 och 32:2 i Linsells socken.

Fastighetsbildningsmyndighetens skrivelse 1979-11-27 lydande:

Fastighetsbildning är avsedd att ske enligt bifogade kopior av konceptkarta resp mätskiss. För området gäller byggnadsplan fastställd 1972-12-13. Avstyckningen strider mot planen vad gäller lotterna A, B, C, E, K, L, M, N, KG, KÅ och HÅ. Lotterna O och S är belägna inom områden vilka undantagits från fastställelse.

Ett förslag till ändring och utvidgning av byggnadsplanen har antagits av kommunfullmäktige. Den föreslagna fastighetsbildningen överensstämmer med förslaget. Vissa av tomtplatserna har försålts. Byggnadslov har lämnats på några tomtplatser. Det är därför angeläget att förrettningen kan genomföras snarast.

Härmed begäres byggnadsnämndens medgivande enligt 3 akp 2 § tredje stycket fastighetsbildningslagen till fastighetsbildning i strid med gällande plan, samt byggnadsnämndens yttrande över avstyckning av övriga lotter.

Byggnadsnämnden beslutar

att lämna medgivande enligt 3 kap 2 § tredje stycket fastighetsbildningslagen.

I ärendets handläggning har med byggnadsnämnden deltagit stadsarkitekten, sekreteraren, byggnadsinspektören samt företrädare för Svegs Lantmäteridistrikt.

Sign

Beslutexpediering

227/76

LIN

Åtgärdsstyper	Berörda fastigheter	Registerområde	
frgl	Lofsdalen 2:2, 32:2	Linsell	
Kommunkod (4)	Kommunnamn (20)	Sökande	
2361	Härjedalen	Härjedalens kommun	
Åtgärdsstyper, kod	Ink datum (8)	Medborgarhuset, 829 00 SVEG	
18	76-12-07		
<input checked="" type="checkbox"/> Flera sökande			
Aktbilaga	Datum	Vidtagen åtgärd eller inkommen handling ¹	Anmärkingar
KA		Förrättningskarta	Antal blad
		<input checked="" type="checkbox"/> Upprättad	2
		<input type="checkbox"/> Inte upprättad	
		Beskrivning	
		<input checked="" type="checkbox"/> Fastighetsrättslig beskrivning i särskild aktbilaga (BE)	
		<input type="checkbox"/> Fastighetsrättslig beskrivning på förrättningskartan (KA)	
		<input checked="" type="checkbox"/> Teknisk beskrivning i särskild aktbilaga (BE)	
		<input type="checkbox"/> Teknisk beskrivning på förrättningskartan (KA)	
A	76-12-07	Ansökan och överenskommelse	
	x-	Kommunfullmäktiges beslut; protokollsutdrag	
	77-01-14	Inskr. uppg.	
	78-06-21	Förbindelse angående ertäggande av likvid	
C	79-12-27	Medgivande från byggnadsnämnden	
B	80-05-14	Överenskommelse och yrkande	
	- - -	Fullmakter för Einar Otterås att företräda överensdelägare i Lofsdalen 2:2	utgållna / JB
	80-06-06	Kontakt om kraftlednings- servitut.	
	80-06-10	undersättelser om avslutning	
PR 1	80-06-11	Protokoll. Företagets avslutad	
		<input type="checkbox"/> Forts på tillägsblad	

¹ Protokoll biläggs som aktbilagor PR 1, PR 2 osv i kronologisk ordning

REG BYTEL

Underrättelse till byggnadsnämnden (BN)

<input checked="" type="checkbox"/> BN underrättad om förrättningen	Datum, sign 78-11-02/JB	Samråd med BN Med BN:s företrädare Titel, namn: Hela nämnden	Datum, sign 79-12-13/JB
<input type="checkbox"/> BN underrättad om sammanträdet den		Resultat av samrådet med BN <input checked="" type="checkbox"/> Ingen erinran	<input type="checkbox"/> Yttrande inhämtas
<input type="checkbox"/> BN underrättad om sammanträdet den		<input type="checkbox"/> Uttalande se aktbil C	<input type="checkbox"/> BN:s synpunkter se nedan
<input checked="" type="checkbox"/> BN underrättad om förrättningens avslutande	80-06-10 ds		

Anteckningar om samråd (också datum och sign)

Expeditioner från FBM	Exp datum, sign	Expeditioner från FBM	Exp datum, sign
<input checked="" type="checkbox"/> Akt till LSV/FRM inom 1 v	80-06-27 L	<input type="checkbox"/> Underrättelse till IM om ilkvld m m (27 § FBLK)	
<input type="checkbox"/> Akt till FRM efter 4 v		<input type="checkbox"/>	
<input type="checkbox"/> Akt till LSV/FRM, förrättn godk		<input type="checkbox"/>	
<input checked="" type="checkbox"/> Aktkopia till ÖLM i v b	80-06-27 L	Vid sammanläggning	
<input type="checkbox"/> Aktkopia till sakägaren		<input type="checkbox"/> Underättelse till IM om ansökan	
<input type="checkbox"/>		<input type="checkbox"/> Begäran till IM om yttrande	
<input type="checkbox"/> Fastighetsbildningsbeslut till LSt inom 1 v (25 § FBLK)		Bifogade handlingar:	
<input type="checkbox"/> Tillståndsbeslut till LSt inom 1 v (25 § FBLK)		<input type="checkbox"/> Underrättelse till IM om f-beslut	
<input type="checkbox"/> Begäran om reg till FRM		<input type="checkbox"/> Underrättelse till IM om att sökt sml ej skall genomföras	
<input type="checkbox"/> Akten bifogas			
<input type="checkbox"/> Akten bifogas ej			
<input type="checkbox"/>			

FBM:S BESLUT OM INSTÄLLANDE AV FÖRRÄTTNINGEN

Ansökningen återkallad. Förrättningen inställes. Förrättningskostnaderna skall betalas av

Den som är missnöjd med beslutet får anföra besvär hos fastighetsdomstolen i länet inom fyra veckor från denna dag.

(Datum)

(Förrättningslantmätare)

Beslutet godkännes. Jag/vi har inte överiätt område som ansökningen avsåg. (Stryks om meningen inte gäller.)

(Sökande)