

Sammanställning över fastigheten

Arealer

	hektar	%
Produktiv skogsmark	4,8	59
Myr/kärr/mosse	2,5	30
Berg/Hällmark	0,0	<1
Inäga/åker	0,3	4
Väg och kraftledning (linjeavdrag)	0,0	<1
Annat	0,6	7
Summa landareal	8,2	
Vatten	0,0	

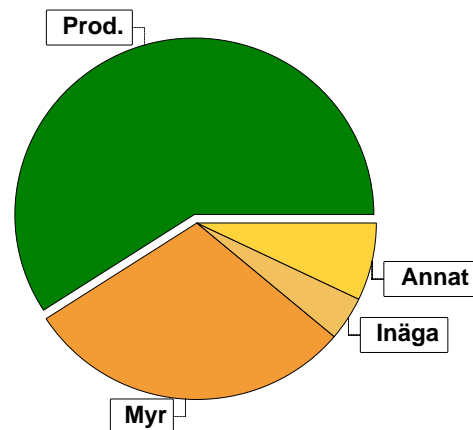

Virkesförråd

	m ³ sk	%
Totalt	Tall 454	55
m ³ sk	Gran 234	28
	Björk 142	17

Medeltal

m³sk per hektar
173

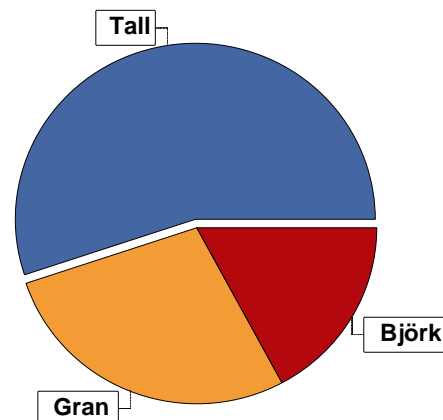

Bonitet

Fastighetens medelbonitet är beräknad till

m³sk per ha
5

Tillväxt

Tillväxt för perioden 2024-09-26 + 10 år beräknad med hänsyn till föreslagna åtgärder

m³sk per år
25

Avverkningsförslag

	m ³ sk
Föryngringsavverkning	0
Gallring	87
Totalt under perioden	87

Förväntad tillväxt första växtsäsongen

m³sk
27
m³sk per ha
5,6

Skogens fördelning på åldersklasser

Åldersklass	Areal		Virkesförråd				
	ha	%	Totalt m ³ sk	m ³ sk /ha	Tall %	Gran %	Björk %
Kalmark							
- 9 år							
10 - 19							
20 - 29	1,9	40	249	131	70		30
30 - 39	0,2	4	48	240			100
40 - 49							
50 - 59							
60 - 69							
70 - 79							
80 - 89	0,1	2	29	290		65	35
90 - 99	0,5	10	142	284	80	20	
100 - 109	0,9	19	186	207	50	50	
110 - 119							
120 +	1,2	25	176	147	42	53	5
Lågproduktkog(E) ÖF/Skikt							
Summa/Medel	4,8	100	830	173	55	28	17

Arefördelning, aktuell

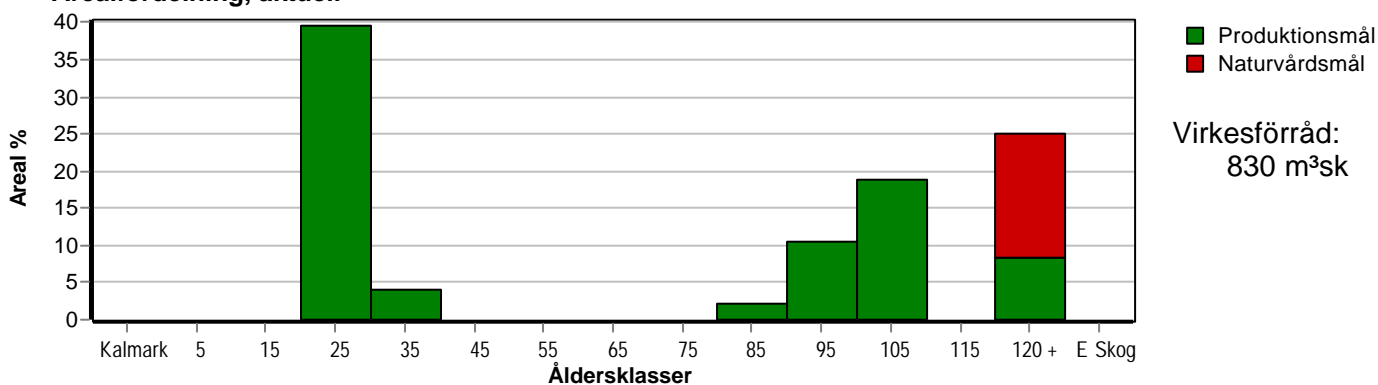

Arefördelning, om 10 år (föresatt att föreslagna åtgärder utförs)

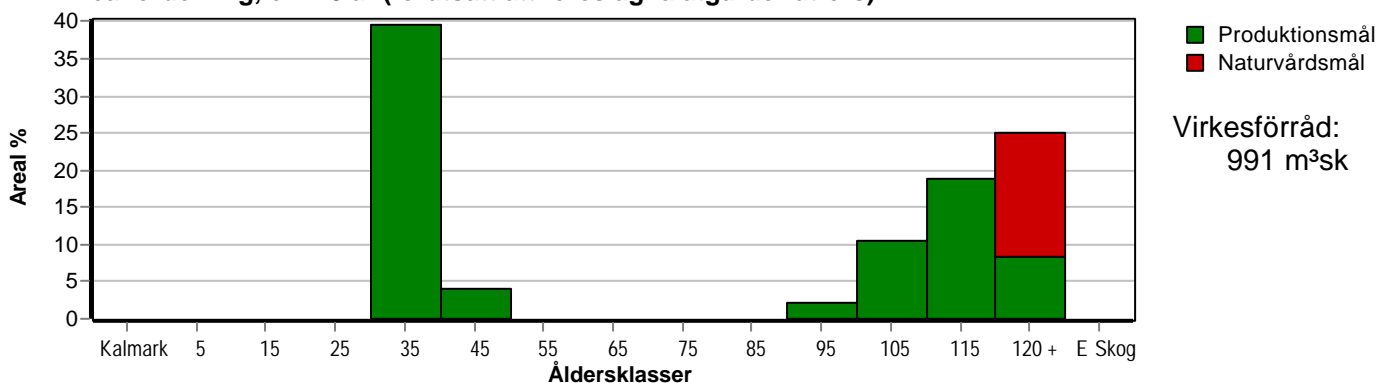

Skogens fördelning på huggningsklasser

Huggningsklass	Areal		Virkesförråd				
	ha	%	Totalt m ³ sk	m ³ sk /ha	Tall %	Gran %	Björk %
Kalmark K1							
K2							
Röjningsskog R1							
R2							
Gallringsskog G1	2,1	44	297	141	59		41
G2							
Föryngrings- avverknings- skog S1	0,5	10	142	284	80	20	
S2	1,4	29	301	215	52	44	3
S3							
Lågproducer- ande skog E1							
E2							
E3							
Överstånd/Skikt							
Målklass NS							
Målklass NO	0,8	17	90	112	10	80	10
Summa/Medel	4,8	100	830	173	55	28	17

Kalmark

K1 Obehandlad kalmark

Mark där åtgärd(er) behövs för att erhålla tillfredsställande föryngring.

K2 Behandlad kalmark

Mark som fullständigt behandlats med återväxt-åtgärder men där föryngringen inte säkerställts.

Röjningsskog

R1 Plantskog

Säkerställd föryngring upp till 1,3 m medelhöjd.

R2 Ungskog

Skog som är över 1,3 m och som i utvecklings-hänseende motsvarar röjningsskog.

Gallringsskog

G1 Normal gallringsskog

Skog som är yngre än skyddsåldern (lägsta ålder för föryngringsavverkning).

G2 Äldre gallringsskog

Skog som uppnått skyddsåldern och där nästa lämpliga åtgärd normalt är gallring.

Föryngringsavverkningsskog

S1 Skog som kan föryngringsavverkas

Normalt föreslås ingen avverkningsåtgärd under planperioden.

S2 Skog som är mogen att föryngringsavverkas

Normalt infaller en avverkningsåtgärd under planperioden.

S3 Skog i föryngringsbar ålder

Föryngringsavverkning bör dock inte utföras.

Lågproducerande skog

E1 Restskog

Skog som lämnats efter avverkning eller som uppkommit på grund av skada.

E2 Gles skog

Gles skog eller skog av ett för marken olämpligt träslag.

E3 Skog av hagmarkskaraktär

Gles skog av hagmarkskaraktär.

Naturvårdsmål NS/NO

NS Naturvårdsmål med skötsel

NO Naturvårdsmål, orört

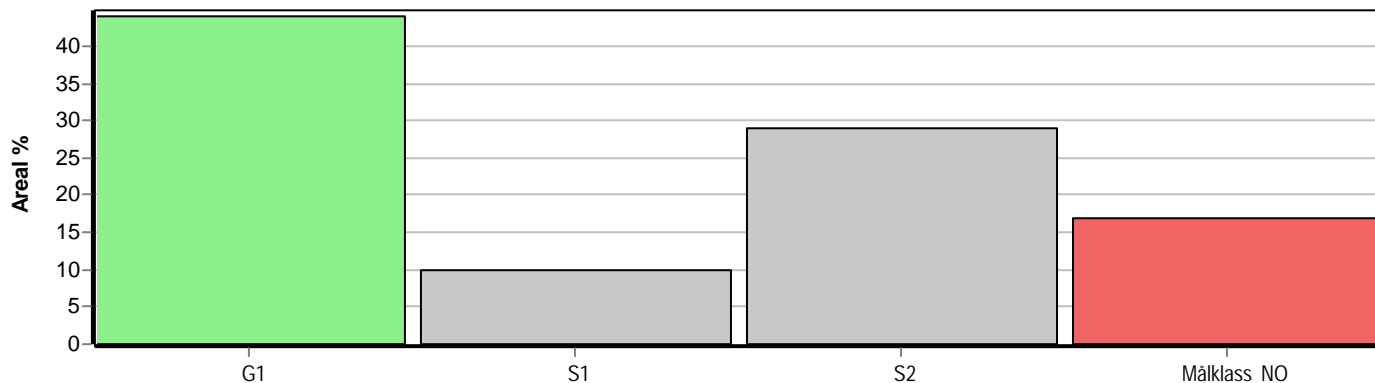

Skogens fördelning på målklasser

Målklass	Areal		Virkesförråd		Tillväxt		Antal avd
	ha	%	m ³ sk	%	m ³ sk	%	
PG	4,0	83,3	740	89,2	234	94,0	6
PF - produktion							0
PF - naturvård							0
NS							0
NO	0,8	16,7	90	10,8	15	6,0	1
Summa	4,8	100,0	830	100,0	249	100,0	7

Impediment

	ha	%
Myr	2,5	30
Berg	0,0	<1

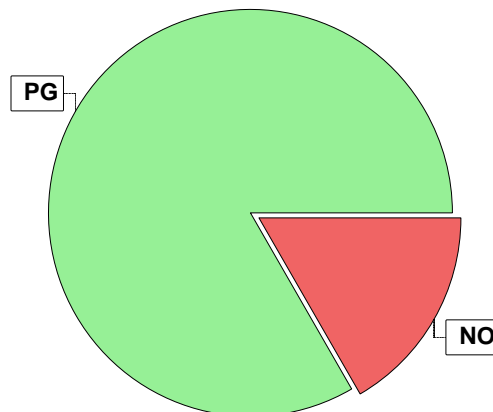

Målklasser

Målklasserna ger information om skogens brukning. Klasserna har följande innebörd:

PG Produktionsmål med miljöhänsyn

I avdelningar med låga naturvärden där produktionsmålet styr skötseln. Miljöhänsyn tas genom att hänsynsytor, trädgrupper, evighetsträd och buskar mm lämnas. Miljöhänsyn motsvarar högst ca 10 % av avdelningens produktiva skogsmarksareal.

PF Produktionsmål med förstärkt miljöhänsyn

I avdelningar med låga/vissa naturvärden förenas produktionsmålet med en förstärkt miljöhänsyn. Produktionsmålet styr huvudinriktningen av skötseln, medan naturvårdsmålet dominerar i vissa delar av avdelningen. Förhållandet mellan målen anges som procentsatser av avdelningens produktiva skogsmarksareal. Förstärkt miljöhänsyn innebär att mer än 10 % av avdelningens produktiva skogsmarksareal utgörs av naturhänsyn. Naturvårdsmålet kan i vissa fall överstiga 50 % av avdelningens produktiva skogsmarksareal.

NS Naturvårdsmål med skötsel

I avdelningar med höga naturvärden där återkommande skötsel är nödvändig för att bibehålla områdets naturvärden samt avdelningar med förutsättningar att återskapa dessa naturvärden. Naturvårdsmålet styr skötseln som endast utförs när det är motiverat av naturvårdsskäl.

NO Naturvårdsmål, orört

I avdelningar med höga naturvärden där fri utveckling är nödvändig för att bibehålla områdets naturvärden samt avdelningar med förutsättningar att återskapa dessa naturvärden. Naturvårdsmålet styr genom att området lämnas för fri utveckling. Ibland kan dock ett nyskapande av död ved vara nödvändig för att påskynda utvecklingen av höga naturvärden.

Avdelningsbeskrivning

Skifte: 1

När: 1 = Snarast, 2 = Inom 2-5 år, 3 = Inom 5-10 år, 4 = Inom 10 - 20 år, FF = Förfallen

² PG - Produktionsmål med miljöhänsyn

¹ i = grön kommentar, ii = generell kommentar, iii = åtgärdskommentar, iv = speciella värden

Avd nr	Areal ha (-Avdrag) [Skikt]	Ägo	Ålder år	Hkl Skikt	SI	Virkesförråd m ³ sk		Mål klass	Trädslag	Beskrivning	Åtgärd Alternativ	När	Uttag inkl tillväxt		Årlig tillväxt m ³ sk per ha	Not ¹
						ha	avd						%	m ³ sk		
1	0,4	1	145	S2	T20	215	86	PG ²	Tall Gran	75 25					3,5	
2	0,5	1	95	S1	T22	284	142	PG ²	Tall Gran	80 20	Kantz m vatten				5,8	
3	0,2	2									Myr					
4	0,9	1	105	S2	G20	207	186	PG ²	Tall Gran	50 50					5,0	
5	0,1	1	80	S2	G22	286	29	PG ²	Gran Björk	65 35	Fd inäga Odlingsspår Olikåldrigt				7,4	ii ¹
Generellt: Fäbod. Odlingsrösen.																
6	0,3	4									Inägomark					
7	0,2	1	30	G1	B20	240	48	PG ²	Björk	100	Sumpskog				9,6	ii ¹
Generellt: Vedhugning																

Avdelningsbeskrivning

Skifte: 3

När: 1 = Snarast, 2 = Inom 2-5 år, 3 = Inom 5-10 år, 4 = Inom 10 - 20 år, FF = Förfallen

² PG - Produktionsmål med miljöhänsyn

¹ i = grön kommentar, ii = generell kommentar, iii = åtgärdskommentar, iv = speciella värden

Avd nr	Areal ha (-Avdrag) [Skikt]	Ä g o	Ålder år	Hkl Skikt	SI	Virkesförråd m ³ sk		Mål klass	Trädslag	Beskrivning	Åtgärd Alternativ	N ä r	Uttag inkl tillväxt		Årlig tillväxt m ³ sk per ha	Not ¹
						ha	avd						%	m ³ sk		
12	0,4	5								Övrig landareal						
13	1,9	1	25	G1	T22	131	249	PG ²	Tall Björk	70 30	Delv försumpat	Gallring Rövning	1	35	87	6,3
14	0,8	1	170		G20	113	90	NO,s	Tall Gran Björk	10 80 10	Nyckelbiotop Sumpskog					1,9
Målklass: NO - Naturvårdsmål, orört. Syftet är att nyskapa naturvärden. Ingår i certifiering för målklass NS/NO.																
15	2,3	2								Myr						
16	0,2	5								Övrig landareal						