

Svegs lantmäteridistrikt

1987

43877

KA

Arende		Kommun	Län	Lotten A - RNR Övermon 1:165 " B - " 1:166 " C - " 1:167 " D - " 1:168 " E - " 1:169 " F - " 1:170 " G - " 1:171 " H - " 1:172 " I(+fig 1) - " 1:173 " J(+fig 2) - " 1:174 " K - " 1:175 " L - " 1:176 " M - " 1:177 " N - " 1:178
Fastighetsreglering samt avstyckning berörande Övermon 1:38 och Nilsvallen 2:12		Härjedalen	Jämtland	
Förrättningslantmätare <i>Christina Östman</i> Christina Östman		Registerområde Sveg	Registreringsbevis Registreringsdatum 1987-07-03 För fastighetsregistermyndigheten <i>Gunvor Ahlsson</i>	
Fastighet, område m m	Fig	Area hektar, m ² delarea ± ändring/ summa	Ägare, uppgifter till lokal skattemyndighet och andra anmärkningar	

FASTIGHETSÄTTSLIG BESKRIVNING, aktbilaga BE 1.

TEKNISK BESKRIVNING, aktbilaga BE 2.

Punkt nr 307=rs, 401=gtp
övriga=rm.

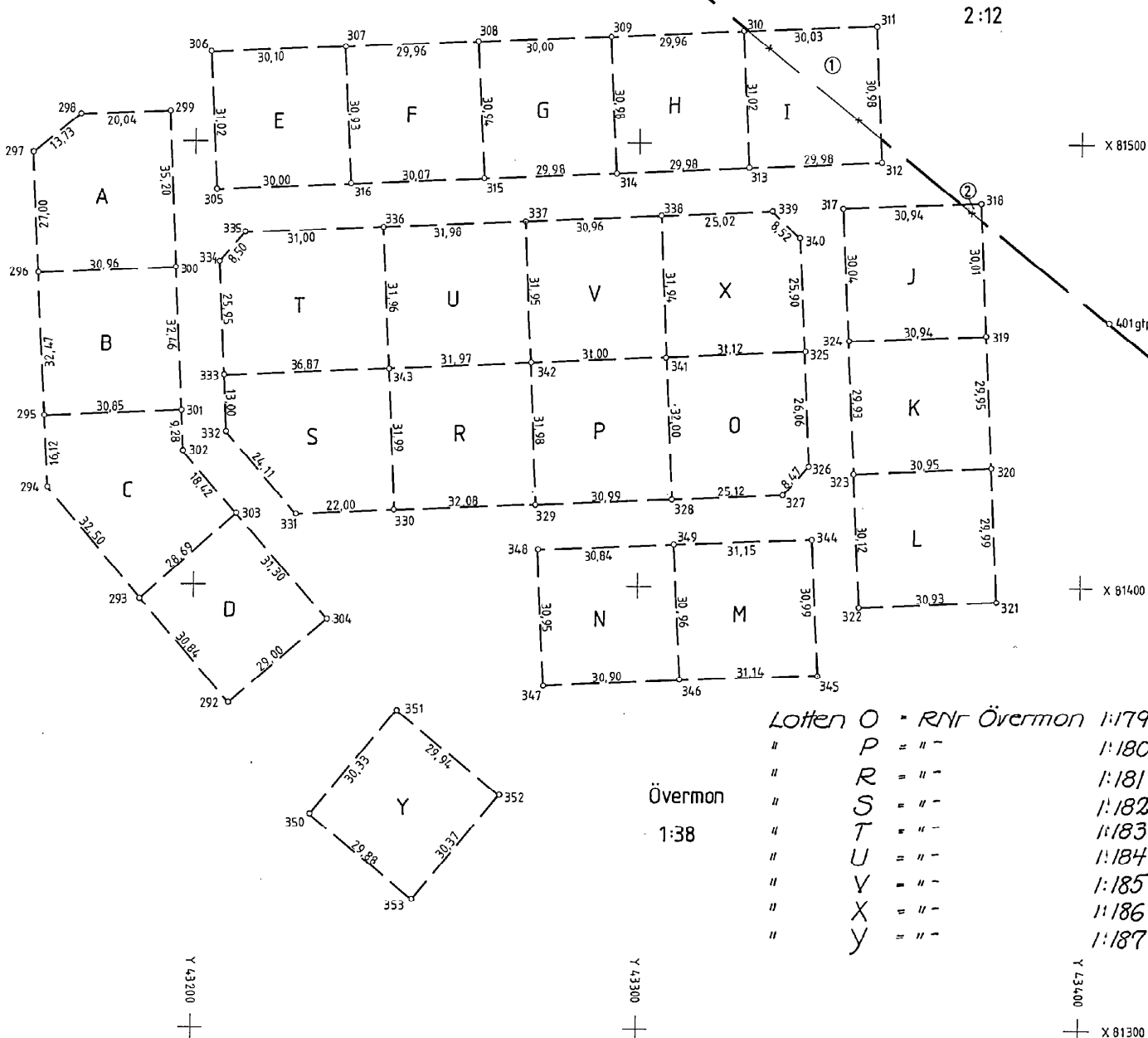

Lotten O	- RNR Övermon	1:179
" P	- " "	1:180
" R	- " "	1:181
" S	- " "	1:182
" T	- " "	1:183
" U	- " "	1:184
" V	- " "	1:185
" X	- " "	1:186
" Y	- " "	1:187

Övermon
1:38

Lantmätare BI 0046 1975-10-10-000 Literförlag 35-806177

Framställt genom Nymätning	Skala 1:1000	Måtklass III	Koordinatsystem 5g W 38.
För det tekniska innehållet svarar Rune Hallgren, ing	Reg karta, lägesangivning RK 102202 Sveg	Beteckningsstandard TFA 4.6B:5	
Mätning	Beräkning	Kartering	Färd redigering

EK 66464:25

Arkivnr: Sveg 1419.

23-SVJ-1419



Akt nr:
23 - SVJ - 1419

AU\$23-SVJ-1419

SVEG 1419

FASTIGHETSBLDNINGSMYNDIGHETEN

HANDLINGAR

Svegs lantmäteridistrikt

Upprättade år 1987	Dnr Z1, 43877
Ärende Fastighetsreglering samt avstyckning berörande ÖVERMON 1:38 och NILS- VALLEN 2:12.	
Registerområde Sveg	
Kommun Härjedalen	Län Jämtland

Jämtlands lantmäteristyrande myndighet
 Lantmäteristyrande myndighet
 Överlänslantmäteristyrande myndighet

Ink 87. 05. 29.

Dnr.....246-87.....

Till akten hör

1 band

17 numrerade sidor

- inneliggande karta

1 annan karta

FASTIGHETSBLIDNINGSMYNDIGHETEN

BESKRIVNING

1 (2)

BE 1

Svegs lantmäteridistrikt

Datum

1987-05-22

Dnr

43877

Arende Fastighetsreglering samt avstyckning berörande Övermon 1:38 och Nilsvallen 2:12.	Kommun Härjedalen	Län Jämtland
	Registreringsdatum 1987-07-03	Dnr 246-87
Registerområde Sveg	<input checked="" type="checkbox"/> Uppgift om åtgärd för- rättningen avsett har in- förts i fastighetsregistret	

Gunnor Allexon
För fastighetsregistermyndigheten

Fastighet, område m m 1	Fig 2	Area hektar, m ²			± ändring/ 4 summa	Ägare, uppgifter till lokal skattemyndighet och andra anmärkningar 5
		avstår 3a	erhåller 3b			
FASTIGHETSREGLERING						
<u>Övermon 1:38</u>	$\frac{1}{2}$		359			Härjedalens kommun (avstyckning se nedan)
	$\frac{2}{2}$		7	+366		
<u>Nilsvallen 2:12</u>	$\frac{1}{2}$	359	7			se ovan
	$\frac{2}{2}$			-366		
Ersättning: Ingen						
AVSTYCKNING FRÅN ÖVERMON 1:38						
<u>Lotten A</u> = R/Nr <u>Övermon 1:165</u>				1047		Härjedalens kommun
<u>Lotten B</u> = " "				1003		Medborgarhusett 829 00 SVEG
<u>Lotten C</u> = " "				1118		06-11 samtliga lotter
<u>Lotten D</u> = " "				896		
<u>Lotten E</u> = " "				931		
<u>Lotten F</u> = " "				928		
<u>Lotten G</u> = " "				928		
<u>Lotten H</u> = " "				929		
<u>Lotten I</u> = " "				930		
<u>Lotten J</u> = " "				929		
<u>Lotten K</u> = " "				926		
<u>Lotten L</u> = " "				930		
<u>Lotten M</u> = " "				965		
<u>Lotten N</u> = " "				956		
<u>Lotten O</u> = " "				978		
<u>Lotten P</u> = " "				992		

FASTIGHETSBLDNINGSMYNDIGHETEN

BESKRIVNING

2

BE 1

Svegs lantmäteridistrikt

Datum
1987-05-22

Dnr
43877

Fastighet, område m m 1	Fig 2	Areal hektar, m ²			Ägare, uppgifter till lokal skattemyndighet och andra anmärkningar 5
		avstår 3a	erhåller 3b	± ändring/ 4 summa	
Lotten R = RNR			1:181	1024	
Lotten S = "-			1:182	1039	
Lotten T = "-			1:183	1163	
Lotten U = "-			1:184	1022	
Lotten V = "-			1:185	990	
Lotten X = "-			1:186	975	
Lotten Y = "-			1:187	908	
<p>I tjänsten</p> <p><i>Christina Östman</i></p> <p>Christina Östman lantmätare</p>					

FASTIGHETSBLDNINGSMYNDIGHETEN
SVEGS LANTMATERIDISTRIKT

TEKNISK BESKRIVNING
870522

AKTBIL BE 2
DNR Z1 43877
1

FASTIGHETSREGLERING SAMT
AVSTYCKNING FRÅN
ÖVERMON 1:38 OCH NILSVÄLLEN 2:12
I SVEG

Koordinatförteckning (5G W38)

	PUNKT NR	X	Y	MARK
SVEG GRA	292	81373.57	43207.67	RM
	293	81397.05	43187.68	RM
	294	81421.81	43166.63	RM
	295	81437.92	43165.92	RM
	296	81470.35	43164.46	RM
	297	81497.32	43163.23	RM
	298	81505.94	43173.92	RM
	299	81506.78	43193.95	RM
	300	81471.61	43195.40	RM
	301	81439.18	43196.74	RM
	302	81429.90	43197.11	RM
	303	81416.01	43209.21	RM
	304	81392.38	43229.74	RM
	305	81489.25	43204.62	RM
	306	81520.24	43203.32	RM
	307	81521.42	43233.40	RS
	308	81522.65	43263.33	RM
	309	81523.93	43293.30	RM
	310	81525.23	43323.23	RM
	311	81526.49	43353.23	RM
	312	81495.53	43354.51	RM
	313	81494.24	43324.56	RM
	314	81492.98	43294.60	RM
	315	81491.75	43264.64	RM
	316	81490.51	43234.60	RM
	317	81485.30	43346.05	RM
	318	81486.47	43376.97	RM
	319	81456.48	43378.15	RM
	320	81426.56	43379.40	RM
	321	81396.60	43380.63	RM
	322	81395.28	43349.73	RM
	323	81425.37	43348.47	RM
	324	81455.28	43347.24	RM
	325	81452.88	43337.28	RM
	326	81426.84	43338.33	RM
	327	81420.59	43332.61	RM
	328	81419.57	43307.51	RM
	329	81418.28	43276.55	RM
	330	81416.91	43244.49	RM
	331	81415.92	43222.51	RM
	332	81434.33	43206.94	RM
	333	81447.32	43206.44	RM
	334	81473.25	43205.31	RM
	335	81479.53	43211.03	RM
	336	81480.81	43242.01	RM
	337	81482.16	43273.96	RM
	338	81483.46	43304.89	RM
	339	81484.54	43329.91	RM
	340	81478.75	43336.15	RM
	341	81451.55	43306.19	RM

FASTIGHETSBILDNINGSMYNDIGHETEN
SVEGS LANTMÄTERIDISTRIKT

TEKNISK BESKRIVNING
870522

AKTBIL BE 2
DNR Z1 43877
2

FASTIGHETSREGLERING SAMT
AVSTYCKNING FRÅN
ÖVERMON 1:38 OCH NILSVÄLLEN 2:12
I SVEG

Koordinatförteckning (SG W38)

	PUNKT NR	X	Y	MARK
SVEG GRÄ	342	81450.23	43275.22	RM
	343	81448.88	43243.28	RM
	344	81410.79	43339.06	RM
	345	81379.83	43340.41	RM
	346	81378.56	43309.30	RM
	347	81377.28	43278.44	RM
	348	81408.21	43277.13	RM
	349	81409.49	43307.94	RM
	350	81348.43	43226.12	RM
	351	81371.79	43245.46	RM
	352	81352.84	43268.64	RM
	353	81329.48	43249.23	RM
	401	81459.67	43405.91	GTP

RM = RÖR I MARK
RS = RÖR I STEN
GTP = GAMMAL TRÄPÅLE

I tjänsten

Rune Hallgren
RUNE HALLGREN

Svegs lantmäteridistrikt

1987-05-22

43877

Ärende	Fastighetsreglering samt avstyckning berörande Övermon 1:38 och Nilsvallen 2:12.		
	Registerområde Sveg	Kommun Härjedalen	Län Jämtland
Förrättningslantmätare	Namn Christina Östman		Handläggningsställe FBM:s kontor
Protokollförare	Namn Rune Hallgren		Handlagd <input checked="" type="checkbox"/> utan sam- manträde <input type="checkbox"/> med sam- manträde <input type="checkbox"/> Närvarande
Sakägare; yrkande; fastighetsbildningsbeslut, skäl	Namn m m Härjedalens kommun, ägare till Övermon 1:38 och Nilsvallen 2:12.		
Yrkande	Se ansöknings, aktbilaga A, dessutom yrkar Härjedalens kommun under förrättingens gång att två områden från Nilsvallen 2:12 överförs till Övermon 1:38.		
Fastighetsbildningsbeslut	Skäl Ändamål: Permanentbostad. Styckningslotterna är obebyggda. Fastighetsbildningen överensstämmer med gällande stadsplan, fastställd 1984-07-05. Regleringen, som genomförs utan överenskommelse, uppfyller villkoren i 5 kap 8 § fastighetsbildningslagen. Fastighetsregleringen innebär en anpassning av fastighetsindelningen till den fastställda planén. Båtnadsvillkoret i 5 kap 4 § första stycket fastighetsbildningslagen är uppfyllt.		

1987-05-22

Fastighetsbildningsbeslut	<p>Beslut</p> <p>Fastighetsbildning skall ske enligt karta och beskrivning, aktbilaga KA och BE.</p> <p>Avstyckad fastighet skall inte besväras av fordran som avses i 10 kap 9 § första stycket fastighetsbildningslagen.</p>
Tillträde	<p>Tillträde skall ske så snart fastighetsbildningsbeslutet vunnit laga kraft.</p>
Ersättningsbeslut	<p>Skäl</p> <p>Regleringen är väsentligen utan betydelse för sådana rättsägare som avses i 5 kap 16 § första stycket och 18 § andra stycket fastighetsbildningslagen.</p> <p>Beslut</p> <p>Någon ersättning skall inte betalas.</p>
Fördelning av förrättningskostnader	<p>Härjedalens kommun hela kostnaden</p>
Aktmottagare	<p>Härjedalens kommun, Medborgarhuset, 829 00 SVEG</p>
Avslutningsbeslut och besvärshänvisning	<p>Förrättningen avslutas. Besvär över beslut eller åtgärd vid förrättningen får anföras hos Östersunds tingsrätt, Box 671, 831 27 ÖSTERSUND</p> <p>Besvären skall ha kommit in till tingsrätten inom fyra veckor från denna dag eller senast den 22 juni 1987</p> <p>Vid besvärslagan skall fogas två avskrifter av inlagen och av handlingar som eventuellt hör till denna. Avskrift av förrättningshandlingarna behöver inte bifogas.</p>

Vid protokollet

Kum Hallgren

Protokollet uppsatt / uppvisat
Datum

Förrättningen godkännes

1987-05-22

Christina Östergren

Förrättningslantmätare

Plats för inkomststämpel.

FASTIGHETSBLDNINGSMYNDIGHETEN
Svegs lantmäteridistrikt

Ink 87. 03. 11

Dnr. 21 43877

ANSÖKAN
om lantmäteriförrättning

Datum

1987-03-09

Aktbilaga A
1 (2)

Sänds till

Svegs lantmäteridistrikt
BOK 29
829 00 SVEG

TEXTA GÄRNA!

- Ansökan om avstyckning av överlätet område skall göras inom 6 månader från det att köpehandling e d undertecknades. Även förvärvaren får ansöka om avstyckning.
- Om sökanden är dödsbo bör bestyrkt kopia av boupteckningen bifogas.
- Om ansökan görs genom ombud skall fullmakt bifogas.
- Företrädare för bolag, förening e d skall bifoga registreringsbevis eller protokollsutdrag.

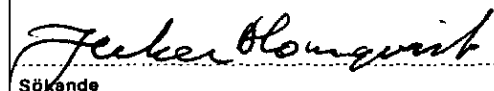
Person- uppgifter	Namn (sökande)	Härjedalens kommun		Personnummer	
	Postutdelningsadress	Medborgarhuset		Telefon, bostaden (även riktnr)	
	Postnummer och ortnamn	829 00 SVEG		Telefon, arbetet (även riktnr)	
	Fastigheter eller delar av fastigheter som ägs av sökanden				
Önskad åtgärd	Namn (sökande)			Personnummer	
	Postutdelningsadress			Telefon, bostaden (även riktnr)	
	Postnummer och ortnamn			Telefon, arbetet (även riktnr)	
	Fastigheter eller delar av fastigheter som ägs av sökanden				
Området skall an- vändas till	<input checked="" type="checkbox"/> Avstyckning <input type="checkbox"/> Fastighetsreglering <input type="checkbox"/> Fastighetsbestämning <input type="checkbox"/> Sammanläggning <input type="checkbox"/> Klyvning <input type="checkbox"/> Anläggningsförrättning <input type="checkbox"/> Ledningsrättsförrättning <input type="checkbox"/> Något annat, ange vad				
	Närmare beskrivning av åtgärden - Vilka fastigheter berörs? (Ange även socken och kommun)				
	Avstyckning från Överman 1:38 i Sveg av 22 lotter enligt fastställt stadsplan				
Under- skrift	<input checked="" type="checkbox"/> helårsbostad <input type="checkbox"/> fritidsbostad <input type="checkbox"/> jord- eller skogsbruk <input type="checkbox"/> något annat, ange vad				
	Ansökan omfattar även i tillämpliga delar sid 2. Samtliga sökande skall skriva under denna ansökan. Om någon fastighet har flera delägare skall samtliga skriva under ansökan. Handläggningen underlättas om också alla andra som berörs av förrättningen skriver under.				
	Sökande				Sökande
	Sökande				Sökande
Sökande				Sökande	

Lantmäteriet B1 0211 1982 - 02 40.000 Liber Förlag 38-80582-0

1) Om fler än två är sökande fortsätt på baksiden vid »Andra som berörs».

VÄND!

Bebyggelse, tillstånd, dispenser	<input type="checkbox"/> Området är bebyggt med		
	<input type="checkbox"/> Området är obebyggt	<input type="checkbox"/> Byggnadslov har inte sökts	<input type="checkbox"/> Byggnadslov eller dispens har sökts men ännu inte beviljats
	<input type="checkbox"/> Byggnadslov eller dispens har beviljats den		<input type="checkbox"/> Förvärvstillstånd finns
	<input type="checkbox"/> Positivt förhandsbesked om byggnadslov har erhållits den		<input type="checkbox"/> Tillstånd eller yttrande från vägförvaltningen finns
Kopia av karta och handlingar	Ett exemplar av karta och handlingar erhålls utan extra kostnad Sänds till		
	Extra kopia av karta och handlingar sänds till	Betalas av	
Förrättningskostnader	För lantmäteriförrättning utgår avgift enligt särskild prislista som finns hos fastighetsbildningsmyndigheten. Avgift utgår till viss del även om det som ansökan avser inte går att genomföra (avvisade, inställda ärenden). Är Ni överens om hur förrättningskostnaderna skall fördelas, så ange det här (En blivande köpare - kontrakt ännu inte skrivet - kan inte ta på sig att betala förrättningskostnaderna.)		
Andra som berörs ²⁾	Namn	Personnummer (om det är känt)	
	Postutdelningsadress	Telefon bostaden (även riktnr)	
	Postnummer och ortnamn	Telefon arbetet (även riktnr)	
	Ägare till följande fastigheter eller delar av fastigheter		
	Namn	Personnummer (om det är känt)	
	Postutdelningsadress	Telefon bostaden (även riktnr)	
	Postnummer och ortnamn	Telefon arbetet (även riktnr)	
	Ägare till följande fastigheter eller delar av fastigheter		
Överlåtelsehandling	Finns köpehandling, skriftlig överenskommelse e d ?		
	<input type="checkbox"/> Ja, daterad den	<input type="checkbox"/> Nej	
	<input type="checkbox"/> Jag vill att lantmäteriet upprättar överlåtelsehandling	Betalas av	
Värdeintyg	<input type="checkbox"/> Jag vill att lantmäteriet upprättar värdeintyg	Betalas av	
Lagfart	<input type="checkbox"/> Jag vill att lantmäteriet ansöker om lagfart	Betalas av	
Övriga upplysningar			
Myndighetens anteckningar	Handläggningen av förrättningen överläts på	Övriga anteckningar	

2) Ägare till fastighet som påverkas, innehavare av servitut eller nyttjanderätt som kan påverkas, person som har köpt eller skall köpe område som skall avstyckas.

- Bifoga bestyrkta kopior av de handlingar Ni här ovan kryssat för att Ni har.
- En köpehandling e d kan bli ogiltig om inte en bestyrkt kopia av den sänds in.

Dnr (7)

Arbetsområde (3)

43877

SVE

Åtgärdstyper Avst		Berörda fastigheter Övermon 1:38		Registerområde Sveg	
Kommunkod (4) 2361		Kommunnamn (20) Härjedalen		Sökande Härjedalens kommun	
Åtgärdstyper, kod 11		Projektnr (8)		Ink datum (6) 87-03-11	
				Jerker Blomqvist Medborgarhuset 829 00 SVEG	
Ärendet beräknas vara avslutat					
Aktbilaga	Datum	Vidtagen åtgärd eller inkommen handling ¹		Anmärkningar	
KA		Förrättningskarta <input checked="" type="checkbox"/> Upprättad <input type="checkbox"/> Inte upprättad		Antal blad 1	
BE 1		Beskrivning <input checked="" type="checkbox"/> Fastighetsrättslig beskrivning i särskild aktbilaga (BE) <input type="checkbox"/> Fastighetsrättslig beskrivning på förrättningskarta (KA)			
BE 2		<input checked="" type="checkbox"/> Teknisk beskrivning i särskild aktbilaga (BE) <input type="checkbox"/> Teknisk beskrivning på förrättningskartan (KA)			
A	87-03-11	Ansökan			
	87-03-26	Tuskrivningsuppgifter			
	87-05-21	Underrättelser om avslutning / L			
PR	87-05-22	Protokoll. Förrättningsavslutning			
		<input type="checkbox"/> Forts på tillägsblad			

¹ Protokoll biläggs som aktbilagor PR 1, PR 2 osv i kronologisk ordning

Underrättelse till byggnadsnämnden (BN)

<input type="checkbox"/> BN underrättad om förrättningen	Datum, sign	<input type="checkbox"/> Med BN:s företrädare	Datum, sign
<input type="checkbox"/> BN underrättad om sammanträdet den		Titel, namn: <i>Erbjordens ej / eo⁹</i>	
<input type="checkbox"/> BN underrättad om sammanträdet den		Resultat av samrådet med BN	
<input type="checkbox"/> BN underrättad om förrättningens avslutande	<i>1987-05-21, Q</i>	<input type="checkbox"/> Ingen erinran	<input type="checkbox"/> Uttalande se aktililaga
<input checked="" type="checkbox"/> Anteckningar om samråd (också datum och sign)		<input type="checkbox"/> Yttrande inhämtas	<input type="checkbox"/> BN:s synpunkter sa nedan

Expeditioner från FBM	Exp datum, sign	Expeditioner från FBM	Exp datum, sign
<input checked="" type="checkbox"/> Akt till LSt/FRM inom 1 v.....	<i>87-05-27, Ep</i>	<input type="checkbox"/> Underrättelse till IM om likvid m m (27 § FBLK)	
<input type="checkbox"/> Akt till FRM efter 4 v		<input type="checkbox"/>	
<input type="checkbox"/> Akt till LSt/FRM, förrättn godk...		<input type="checkbox"/>	
<input checked="" type="checkbox"/> Aktkopia till ÖLM f v b.....	<i>87-05-27, Ep</i>	Vid sammanläggning	
<input type="checkbox"/> Aktkopia till sakägaren		<input type="checkbox"/> Underrättelse till IM om ansökan..	
<input type="checkbox"/>		<input type="checkbox"/> Begäran till IM om yttrande	
<input type="checkbox"/> Fastighetabildningsbeslut till LSt inom 1 v (25 § FBLK)		Bifogade handlingar:	
<input type="checkbox"/> Tillståndsbeslut till LSt inom 1 v (25 § FBLK).....		<input type="checkbox"/> Underrättelse till IM om f-beslut ..	
<input type="checkbox"/> Begäran om reg till FRM		<input type="checkbox"/> Underrättelse till IM om att sökt smf ej skall genomföras.....	
<input type="checkbox"/> Akten bifogas			
<input type="checkbox"/> Akten bifogas ej			
<input type="checkbox"/>			

FBM:s BESLUT OM
INSTÄLLANDE AV
FÖRRÄTTNINGEN

Ansökningen återkallad. Förrättningen inställes. Förrättningskostnaderna skall betalas av

Om Ni vill överklaga beslutet skall Ni skriva till fastighetadomstolen i länet inom fyra veckor från denna dag.

(Datum)

(Förrättningslantmätare)

Beslutet godkännes. Jag/vi har inte överlåtit område som ansökningen avsåg. (Stryks om meningen inte gäller.)

(Sökande)