

Arkfront kles på byggeplass for helgående kledning.

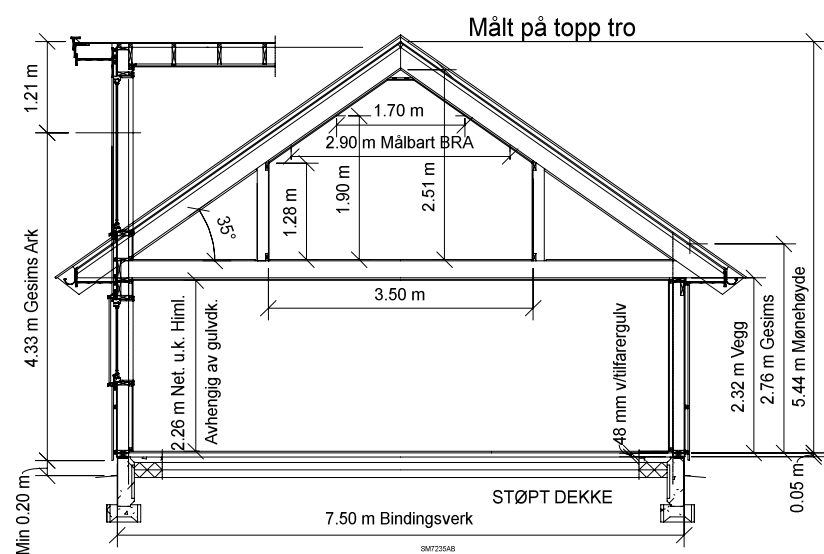
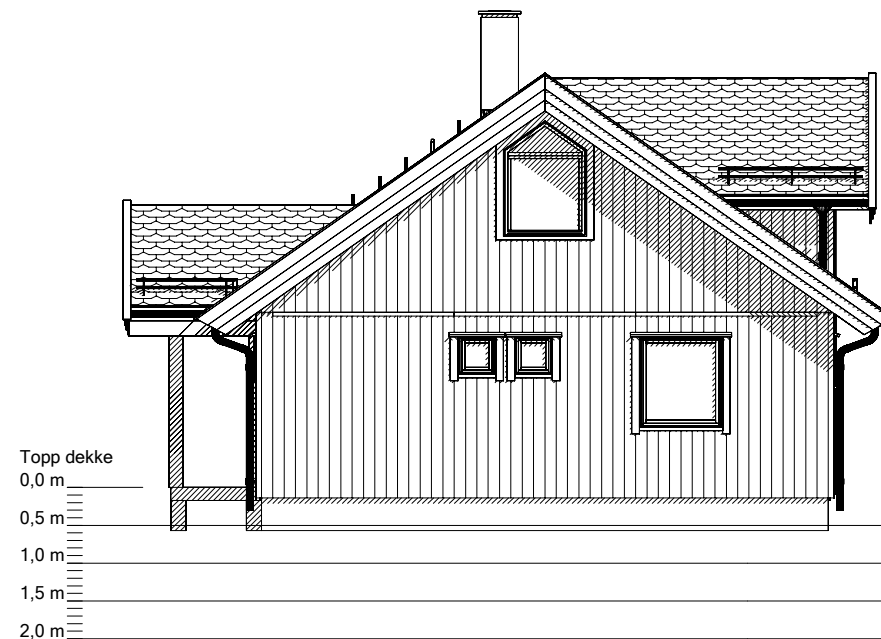
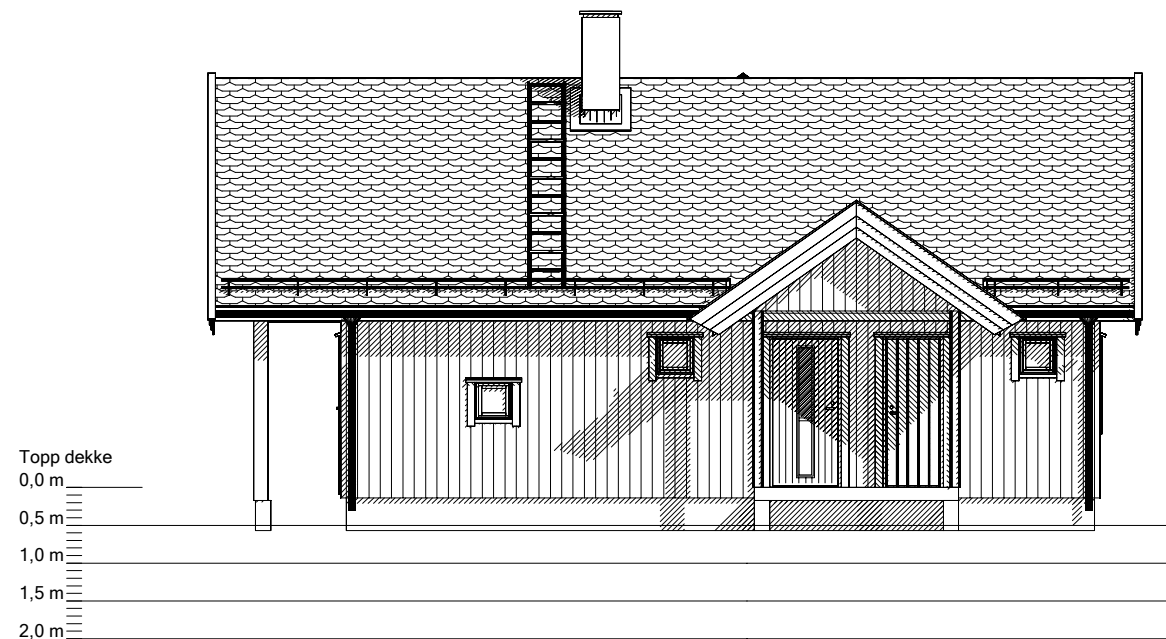

FOR INNTEGNING AV TERRENGPROFIL:
 EKSISTERENDE TERRENG = STIPLET LINJE
 PLANERT TERRENG = HELTRUKKET LINJE

NB! Nøyaktig plassering av pilarer og bærepunkter beregnes i hvert tilfelle, avhengig av type taktekke og lokale snølastkrav.
 For å unngå feil og misforståelser må derfor byggherre sørge for at alle aktører i prosjektet har oppdaterte tegninger med siste revisjon.

© Tegningen er beskyttet i henhold til lov om opphavsrett. Kan ikke benyttes uten tillatelse fra Saltdalshytta.

01 06.01.2021 BKW Endret modell til 6C 006 35

DATA DESIGN SYSTEM

SALTDALSHYTTA
 DITT ANDRE HJEM
 8255 RØKLAND
 Tlf.: 75681600
 E-post: post@saltalshytta.no

Tiltakshaver: Lofsdalen Skidcamp AB
 Byggeplass:
 Kommune:
 Gnr: Bnr: Mål: 1 : 100
FASADER OG SNITT

Utg.pkt: **SMART 6C Moderne 35**
 Br. areal:
 Prosjekt: 74400
 Dato: 06.11.2020
 Tegner: BKW
 Tegn.nr.: FA089
 Ark: 502