

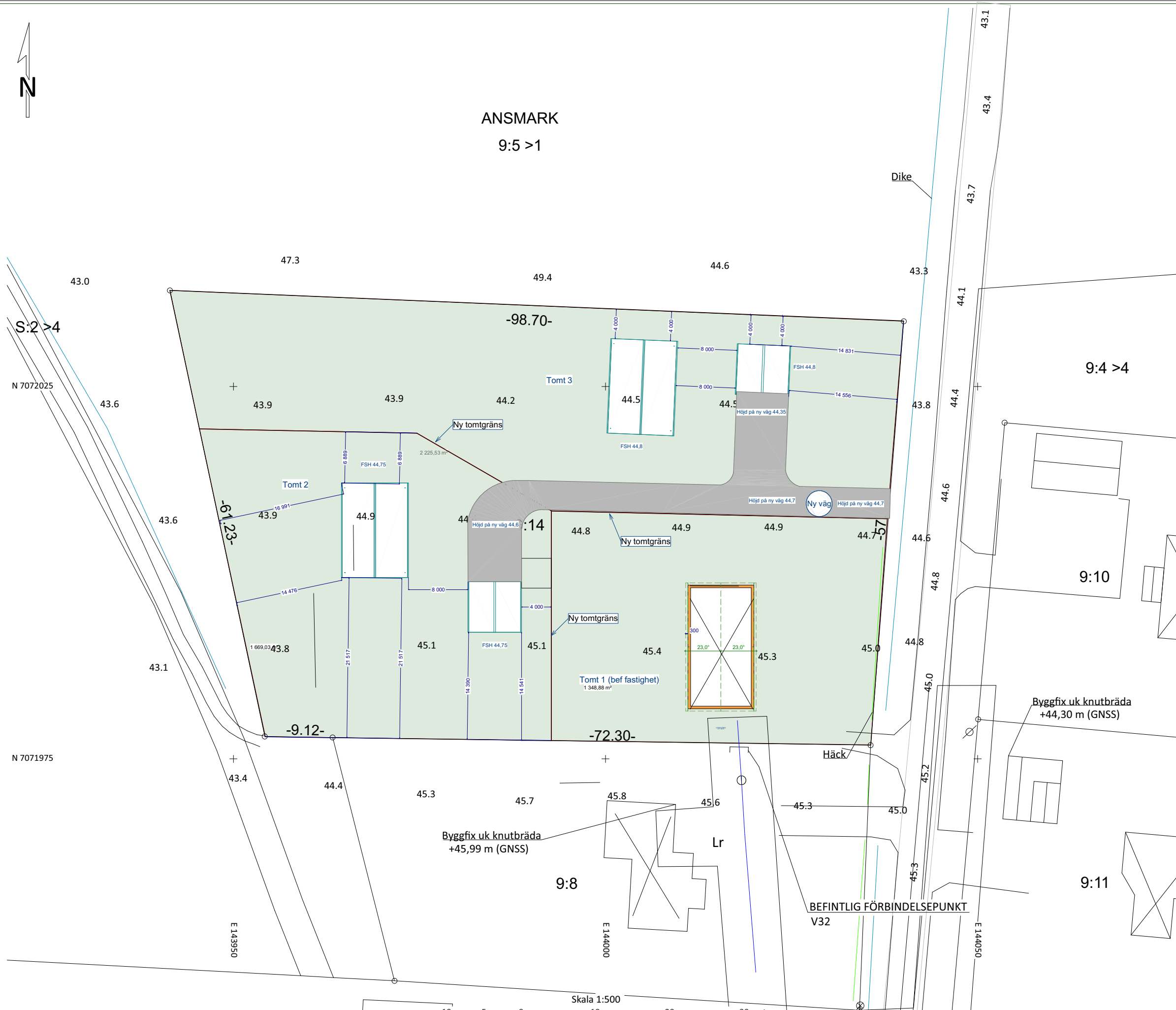

ANSMARK
9:5 >1



Beskrivning till nybyggnadskarta

Nybyggnation av: Enbostadshus
 Area enligt fastighetsregistret: 5246 kvm
 Adress: Ansmark 253
 Belastande servitut/ledningsrätter enligt fastighetsregistret: 2480K-05/29.1 - Vatten

Gemensamhetsanläggningar/samfälligheter:
 ANSMARK GA:4

Områdesbestämmelser:
 2480K-P95/5
 Plan/områdesbestämmelser: Se bilaga

VA-information, Vakin

Befintlig förbindelsepunkt:
 0,5 meter utanför fastighetsgräns.
 V32

Ledningslägen angivna av Vakin på uppdrag av Umeå Vatten och Avfall AB 2020-12-15
 Johnny Harju

- Dagvattenledning, föreslagen
- - - - - Dagvattenledning, befintlig
- Spillvattenledning, föreslagen
- - - - - Spillvatten, befintlig
- ◀ - - - - - Trycksatt spillvattenledning
- - - - - Vattenledning, befintlig
- Vattenledning, föreslagen

Väginformation, Gator och parker

Ingen ytterligare information om väghöjder, Umeå kommun, Gator och parker 2020-12-09
 Anders Bergström

Nybyggnadskarta över ANSMARK 9:14

2020-12-15
 Giltighetstid 6 månader, kan revideras inom 5 år

	Mätning utförd:	Format:	Ärendenummer:
	2020-12-07 SL	A3	BN-2020/02387
Ritad:	Koordinatsystem:	Höjdsystem:	
NH	SWEREF 99 20 15	RH 2000	