



Jan Johansson

Inrättande av avloppsanordning avsedd för s k BDT-vatten.

Miljö- och hälsoskydds nämnden har inget att erinra mot att enskild avloppsanläggning inrättas i enlighet med inlämnade handlingar, under förutsättning att:

- slamavskiljaren utföres enligt bilaga VA-2,
- infiltrationsanläggningen utföres enligt bilaga VA-3 och de särskilda anvisningar som eventuellt noterats där, *infiltrationsdjupet skall vara minst 25 cm sämre än lagst*
- dag- och dräneringsvatten får absolut inte ledas till någon del av anläggningen,
- vattentoalett inte inkopplas på anläggningen.

Avloppsanläggningens och vattentäktens placering på fastigheten skall överensstämma med de inlämnade handlingarna. Om ändring av olika anledningar visat sig nödvändig skall handlingarna revideras.

Anläggningen slamtömmes vid behov och i övrigt skall den skötas och underhållas så att sanitära olägenheter ej uppstår. Nämnden förutsätter att fastigheten anslutes till gemensam avloppsledning om sådan dras fram.

NÄR ARBETENA SLUTFÖRTS IFYLLES BIFOGAD BLANKETT VA-8 OCH SKICKAS SNARAST TILL MILJÖKONTORET, MEDBORGARHUSET, 842 00 SVEG.

Om avloppsanläggningen ändras och åtgärden kan medföra väsentlig ändring av avloppsvattnets mängd eller sammansättning skall detta anmälas till miljö- och hälsoskydds nämnden.

För MILJÖ- och HÄLSOSKYDDSNÄMNDEN
enligt fastställd delegation

Mari Mai Lagus
Miljöchef

Mari Mai Lagus

Områden & fastigheten

LOFSDALEN 1⁴⁵

Socken Linsell

Kommun Sveg Län Jämtland

vid avstyckning av

Nils Sjöberg
/Nils Sjöberg/

distriktslantmätare

Beskrivning

Skala 1:2000

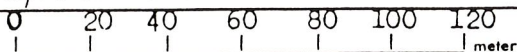

Beteckning på kartan ogoslag m m	Areal hektar	R Nr
EA avrösningsjord	<u>0,3160</u>	/126
KE avrösningsjord	<u>0,3240</u>	/127
AN avrösningsjord	<u>0,5400</u>	/128

Nyttillkomna gränser: 10-11-12-22-21-10,
22-12A-14-13-21,
17-18-19-20-15-16.

Servitut:

Med vardera området följer rätt till utfart över stamfastigheten efter på byggnadsplanen föreslagna vägar fram till allmän väg samt rätt att taga vatten i källa på stamfastigheten och därifrån draga enklare ledning fram till tomten.

Koordinatförteckning:

	x	y
4 rm	5399,54	4798,30
10 "	5374,81	4829,74
11 "	5440,05	4786,49
12 "	5459,52	4796,74
12A "	5473,88	4814,11
13 "	5423,52	4893,82
14 "	5483,78	4842,21
15 "	5454,13	4888,89
16 "	5487,09	4923,66
17 "	5420,32	4998,77
18 "	5382,59	4945,59
19 "	5382,97	4940,86
20 "	5432,61	4908,19
21 "	5399,02	4861,58
22 "	5469,08	4808,30

§ 57. År 1963 den 26 januari blev den avstyckning, denna karta utvisar, av överlantmätaren i Jämtlands län till gränstida efterväntade fastställda bebyggelse på källarets vägar.

Valgip rumm

+5350

1:126

1:127

1:128

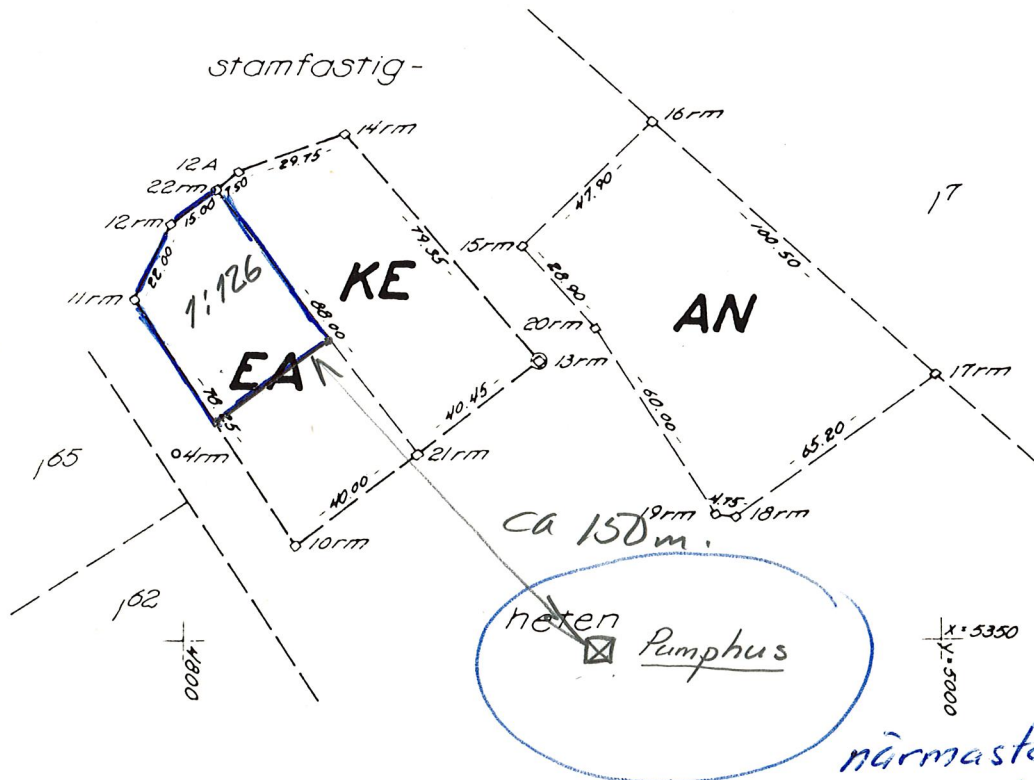

Bestyrkes i tjänsten:

Eug Jacobson

Signum

Arkivnr m m

Mätning	Koorder	Arealber	Kartering	Ritning
M.S.	M.S.	M.S.	M.S.	EB

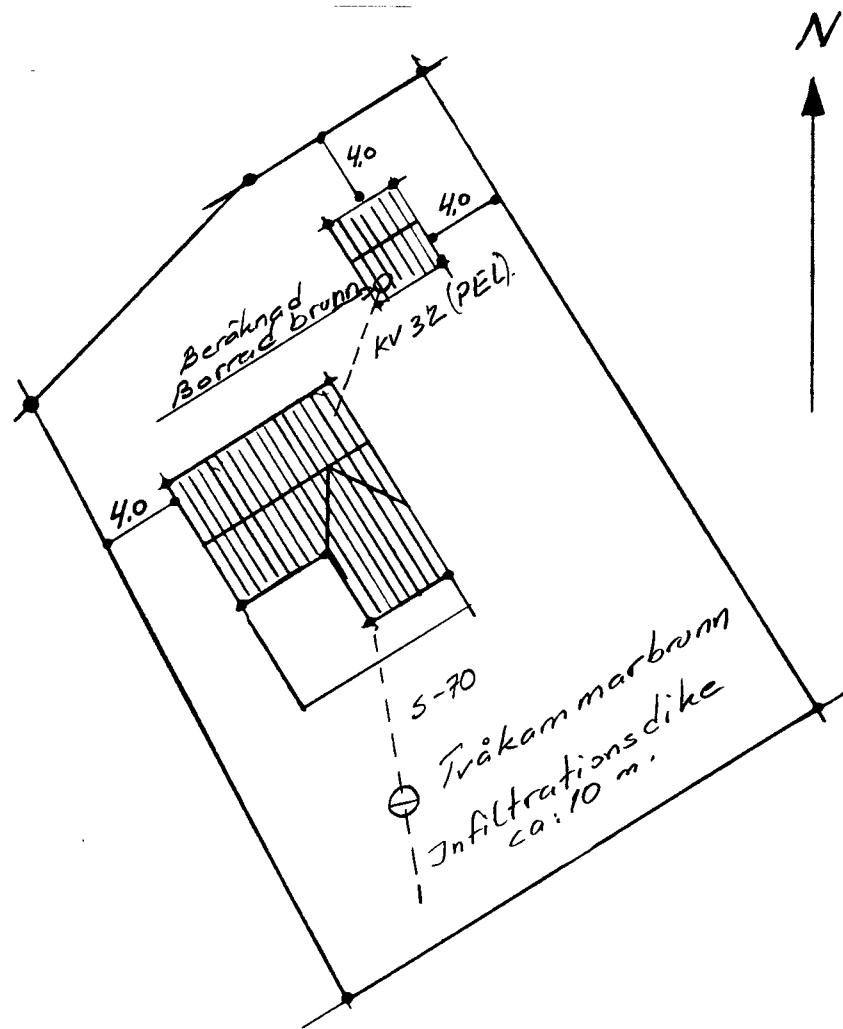

Situationsplan 1:400

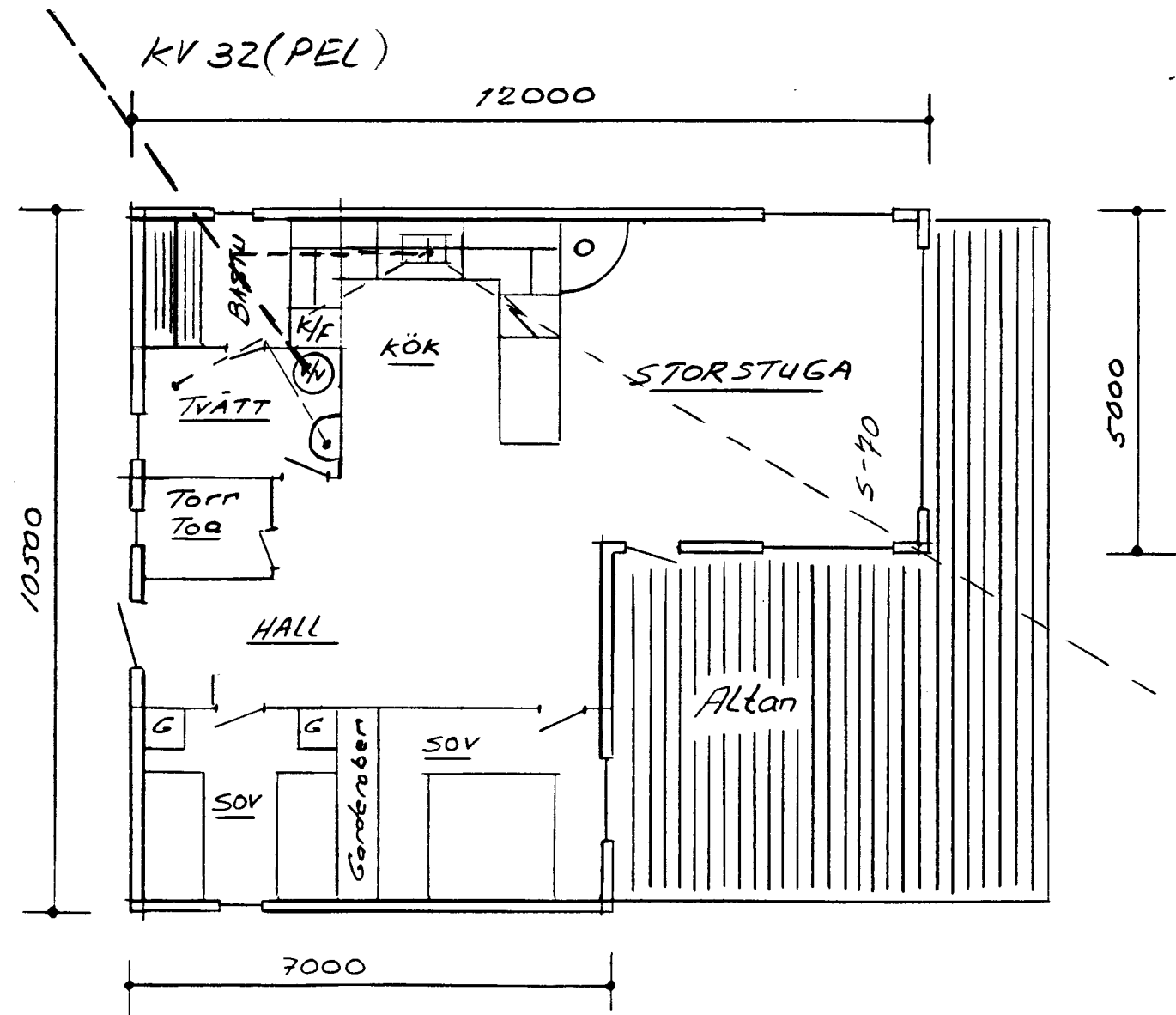

Plan 1:100

Fritidshus.

Plan, Fasader Fasad "lockpanel" 150x22

Pos.	Ant.	Benämning	Dimension	Material	Anm.
Avdelning			Plushöjd	Ritad	
LOFSDALEN 1:126.				Datum 2/10 1991	
Ritad av Jan Johansson				Koordinat -	
Jan Johansson.				Skala	

STORA Stora Cell SKUTSKÄRSVERKEN	Tillhör ritn.	MASKIN NR.
	Ersätter	-2-
	Ersatt av	